

Índices y Precios Percibidos Agrarios

Diciembre 2022



GOBIERNO
DE ESPAÑA

MINISTERIO
DE AGRICULTURA, PESCA
Y ALIMENTACIÓN

UNIDAD DE ESTADÍSTICA

SUBDIRECCIÓN GENERAL DE ANÁLISIS, COORDINACIÓN Y ESTADÍSTICA

SUBSECRETARÍA

MINISTERIO DE AGRICULTURA, PESCA Y ALIMENTACIÓN

© Ministerio de Agricultura, Pesca y Alimentación

Secretaría General Técnica

Centro de Publicaciones

Catálogo de Publicaciones de la Administración General del Estado:

<https://cpage.mpr.gob.es/>

N.I.P.O.: 003191982

Se permite la utilización, copia o reproducción de los datos de este documento siempre que se cite expresamente su procedencia.

Índices de precios percibidos por los agricultores

Mes de Diciembre 2022 (base 2015 =100)

El índice general de precios percibidos agrarios registrado en diciembre de 2022 fue 149,96, ganando un +25,42 % respecto al mismo mes de 2021 y un +3,26 % respecto al índice de noviembre de 2022.

El incremento interanual positivo fue debido tanto al aumento de los precios de los productos agrícolas (+19,05 %, aportación +12,70 puntos), como de los productos animales (+38,14 %, +12,72 puntos); ambos bloques también se encarecieron respecto al mes precedente, con incrementos positivos de +4,90 % en el caso de los primeros, y +0,53 % de los segundos.

El principal responsable del ascenso de los precios del conjunto de los productos agrícolas fue el sector oleícola (+63,50 %, +9,83 puntos), seguido a distancia por los cereales (+12,73 %, +1,89 puntos); también contribuyeron al alza de los precios agrarios, aunque con participaciones porcentuales inferiores a la unidad, los cítricos (+17,67 %, +0,94 puntos), los cultivos industriales (+31,31 %, +0,47 puntos), los tubérculos (+48,37 %, +0,44 puntos), los cultivos forrajeros (+70,15 %, +0,14 puntos), las leguminosas (+36,87 %, +0,05 puntos), las flores y plantas ornamentales (+1,67 %, +0,02 puntos) y

las semillas (+5,91 %, sin participación). Por el contrario, bajaron los precios percibidos del sector vitivinícola (-9,44 %, -0,48 puntos), así como de las frutas no cítricas (-6,49 %, -0,32 puntos) y de las hortalizas (-1,63 %, -0,28 puntos).

Respecto a los productos animales, el signo también positivo del bloque fue debido al encarecimiento tanto del ganado para abasto (+31,22 %, +7,56 puntos), como de los productos ganaderos (+56,40 %, +5,17 puntos).

En el análisis de las líneas que conforman el ganado para sacrificio, el porcino se situó en la parte superior de la tabla (+47,92 %, +5,52 puntos), seguido del vacuno (+25,71 %, +1,39 puntos), las aves (+10,24 %, +0,45 puntos), los conejos (+32,34 %, +0,16 puntos), el ovino (+1,21 %, +0,03 puntos) y el caprino (+4,87 %, +0,01 puntos).

En cuanto a los productos ganaderos, subieron los precios percibidos por las tres especificaciones recogidas en la tabla: leche (+51,27 %, aportación +3,50 puntos), huevos (+71,96 %, +1,67 puntos) y, por último, lana (+3,06 %, sin influencia en el índice general).

Indíces de Precios Percibidos (base 2015=100)	DICIEMBRE 2022	Mismo mes año anterior		% Variación mes anterior
		Índice mensual	% Variación año anterior	
Índice general de precios agrarios	149,96	25,42	25,42	3,26
Productos agrícolas	151,02	19,05	12,70	4,90
Cereales	175,56	12,73	1,89	-8,64
Leguminosas	134,00	36,87	0,05	-12,29
Tubérculos	169,34	48,37	0,44	7,35
Cultivos industriales	140,71	31,31	0,47	-1,41
Cultivos forrajeros	175,17	70,15	0,14	3,10
Cítricos	115,34	17,67	0,94	1,67
Frutas no cítricas	112,31	-6,49	-0,32	7,29
Hortalizas	155,37	-1,63	-0,28	21,32
Vitivinícola	118,85	-9,44	-0,48	-0,01
Aceite de oliva total	167,03	63,50	9,83	9,92
Semillas	125,54	5,91	0,00	-1,97
Flores y plantas ornamentales	104,50	1,67	0,02	6,74
Productos animales	148,18	38,14	12,72	0,53
Ganado para abasto	137,61	31,22	7,56	-0,22
Vacuno para abasto	145,31	25,71	1,39	2,19
Ovino para abasto	140,61	1,21	0,03	2,64
Caprino para abasto	130,74	4,87	0,01	4,07
Porcino para abasto	139,15	47,92	5,52	-0,78
Aves para abasto	120,31	10,24	0,45	-2,88
Conejos para abasto	167,44	32,34	0,16	-0,07
Productos ganaderos	178,55	56,40	5,17	2,23
Leche	172,89	51,27	3,50	2,28
Huevos	197,31	71,96	1,67	2,12
Lana	56,90	3,06	0,00	-1,01

Nota: Se señalan en rojo los descensos inferiores al -15 % y en azul las subidas superiores al 15 %
*datos calculados con información suministrada por las CCAA al MAPA a fecha marzo 2023

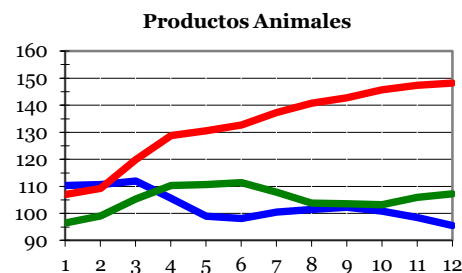
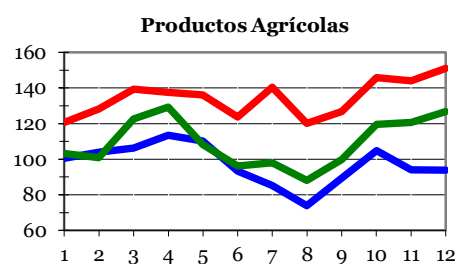
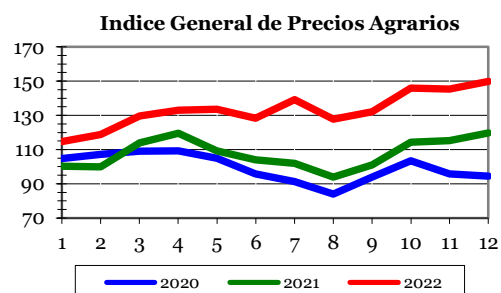

Se pueden consultar detalladamente los datos en nuestra página web en el siguiente enlace:

<http://www.mapa.gob.es/es/estadistica/temas/estadisticas-agrarias/economia/precios-percibidos-pagados-salarios/precios-pagados-por-los-agricultores-y-ganaderos/>

INDICADORES DE PRECIOS AGRARIOS

PRECIOS PERCIBIDOS POR LOS AGRICULTORES (EUROS POR UNIDAD)

PRODUCTOS	AÑO	Enero	Febrero	Marzo	Abril	Mayo	Junio	Julio	Agosto	Septiem.	Octubre	Noviem.	Diciem.	Anual
<u>CEREALES</u>														
TRIGO (100kg)	2020	19,18	19,64	19,14	19,21	18,21	-	19,97	18,88	18,66	19,81	19,83	19,39	19,39
	2021	19,83	20,71	20,93	21,60	22,28	-	23,24	24,87	25,68	29,15	31,09	29,36	25,29
	2022	28,05	28,06	34,54	34,84	36,50	-	39,21	36,92	36,45	38,03	36,42	32,30	36,27
ARROZ (100kg)	2020	31,69	32,42	33,04	-	-	-	-	-	30,00	30,59	31,93	32,19	31,70
	2021	34,89	35,18	35,99	-	-	-	-	-	31,00	38,09	40,64	40,50	37,88
	2022	39,54	39,01	42,77	-	-	-	-	-	48,00	49,65	52,13	54,27	47,26
CEBADA (100kg)	2020	17,69	17,65	17,15	16,85	15,49	-	15,49	15,14	15,78	16,53	17,40	17,25	16,12
	2021	17,28	17,81	17,98	18,64	19,89	-	19,81	20,98	22,00	24,15	27,92	27,72	21,97
	2022	27,00	27,10	32,85	33,01	34,76	-	33,12	32,34	32,54	33,73	33,68	30,92	32,39
AVENA (100kg)	2020	18,07	18,61	18,56	18,64	-	-	16,44	15,99	15,79	16,62	16,90	16,75	16,44
	2021	17,57	17,64	17,48	17,76	-	-	18,95	19,09	19,46	22,10	25,66	25,68	19,86
	2022	26,25	26,48	32,17	33,57	-	-	33,04	32,24	32,19	32,95	32,60	30,62	32,34
CENTENO (100kg)	2020	16,55	16,67	16,69	16,65	-	-	14,95	14,52	14,91	15,42	15,85	15,65	15,21
	2021	16,01	16,47	16,82	17,26	-	-	18,50	18,99	20,15	22,28	25,55	25,66	20,01
	2022	25,22	25,56	31,10	31,62	-	-	31,43	31,25	31,44	32,47	31,64	28,85	30,94
MAIZ (100kg)	2020	18,13	18,36	17,78	18,60	-	-	-	18,16	17,65	19,06	20,19	20,47	19,50
	2021	21,02	21,71	22,31	22,40	-	-	-	25,81	26,03	27,20	27,80	27,75	26,28
	2022	27,62	26,94	33,72	36,57	-	-	-	35,10	33,16	34,25	34,22	31,59	32,32
SORGO (100kg)	2020	19,09	-	-	-	-	-	-	16,77	17,00	19,26	19,77	20,51	17,71
	2021	22,58	-	-	-	-	-	-	21,68	21,87	27,09	27,68	27,64	23,45
	2022	26,94	-	-	-	-	-	-	30,00	31,24	34,70	34,79	33,61	31,53
<u>TUBERCULOS PARA CONSUMO</u>														
PATATA (100kg)	2020	25,00	25,77	55,93	58,62	28,47	22,83	26,26	20,73	28,93	22,17	15,64	20,69	25,50
	2021	17,57	18,98	42,48	39,26	38,37	27,29	24,02	18,04	31,90	25,62	19,83	27,47	27,12
	2022	23,51	21,96	43,93	46,40	45,50	34,18	33,30	34,50	41,86	39,44	37,97	40,76	38,59
<u>CULTIVOS INDUSTRIALES</u>														
REMOLACHA AZUCARERA (100kg)	2020	3,31	3,31	3,29	-	-	2,61	2,90	2,90	-	3,24	3,19	3,19	3,15
	2021	3,18	3,19	3,18	-	-	2,60	2,68	2,66	-	3,10	3,09	3,08	3,02
	2022	3,09	3,14	3,12	-	-	4,20	3,77	4,07	-	5,24	5,24	5,15	4,39
ALGODON BRUTO (100kg) S/SUBVENCIÓN	2020	-	-	-	-	-	-	-	-	37,08	35,19	35,18	-	35,55
	2021	-	-	-	-	-	-	-	-	57,43	58,07	58,39	-	58,01
	2022	-	-	-	-	-	-	-	-	77,99	79,61	78,52	-	79,07
GIRASOL (100kg)	2020	29,73	-	-	-	-	-	35,31	33,31	32,43	34,03	34,72	34,93	33,60
	2021	35,14	-	-	-	-	-	48,25	49,58	50,13	52,35	54,91	55,45	50,93
	2022	55,34	-	-	-	-	-	72,50	68,65	68,04	63,92	62,27	60,35	65,61
TABACO (SECO NO FERMENTADO) (100kg) S/SUBVENCIÓN	2020	233,13	233,13	-	-	-	-	-	-	-	-	230,81	230,81	230,85
	2021	230,81	230,82	-	-	-	-	-	-	-	-	235,42	235,42	235,42
	2022	224,67	235,42	-	-	-	-	-	-	-	-	298,03	298,03	298,03
AZAFRAN TOSTADO (kg)	2020	2525,83	2548,36	2496,15	2502,04	2423,75	2800,00	2800,00	-	-	2763,83	2692,36	2696,38	2642,85
	2021	2526,49	2549,18	2596,15	2608,16	2643,75	2650,00	3000,00	-	-	3723,40	3903,27	3915,27	3256,66
	2022	3286,09	3489,34	3669,23	3746,94	4038,75	4500,00	4500,00	-	-	4325,18	3998,18	4031,79	3977,20
ACEITUNA DE ADEREZO (100kg)	2020	-	-	-	-	-	-	-	-	73,43	72,57	72,06	-	72,75
	2021	-	-	-	-	-	-	-	-	83,14	72,18	56,26	-	73,77
	2022	-	-	-	-	-	-	-	-	88,23	94,77	83,20	-	92,13

Nota 1: Cereales y tuberculos, precio a granel, sobre almacén agricultor o cooperativa; cult. Industriales, a granel sobre muelle industria transformadora

Nota 2: La matriz de ponderación provincial para el cálculo del precio nacional se ha actualizado a la del cálculo de los índices de precios 2015=100

Nota 3: Los datos del último año han de considerarse provisionales.

PRECIOS PERCIBIDOS POR LOS AGRICULTORES (EUROS POR UNIDAD)

PRODUCTOS	AÑO	Enero	Febrero	Marzo	Abril	Mayo	Junio	Julio	Agosto	Septiem.	Octubre	Noviem.	Diciem.	Anual
<u>CULTIVOS FORRAJEROS</u>														
HENO DE ALFALFA (100kg)	2020	16,94	17,04	16,85	15,68	16,61	15,62	15,04	15,16	15,25	15,20	15,35	15,90	15,54
	2021	16,16	16,10	15,80	15,47	15,41	15,03	14,90	15,25	15,33	15,21	15,48	15,94	15,22
	2022	17,30	17,25	18,75	21,75	21,90	23,50	23,80	24,51	25,41	25,51	26,35	27,05	23,83
VEZA PARA FORRAJE (100kg)	2020	-	-	-	10,40	10,71	10,55	9,71	10,07	10,26	10,49	10,62	11,10	10,35
	2021	-	-	-	8,55	10,03	11,83	12,64	12,66	12,81	13,00	13,00	14,00	11,49
	2022	-	-	-	10,43	14,00	16,94	18,86	19,09	20,29	20,76	22,60	25,00	16,64
<u>FRUTOS NO CITRICOS</u>														
MANZANA (100kg)	2020	37,96	38,74	36,16	36,59	43,42	-	-	71,60	53,20	57,09	54,33	54,11	49,90
	2021	57,72	63,43	65,86	66,67	70,53	-	-	73,47	51,88	52,48	48,25	49,14	55,32
	2022	45,73	42,63	37,82	39,55	48,65	-	-	46,36	48,13	56,12	54,71	57,10	49,95
PERA (100kg)	2020	55,66	60,28	61,66	64,98	-	75,00	78,28	63,96	59,69	61,50	61,25	59,45	62,35
	2021	59,46	63,04	66,30	56,51	-	100,00	76,91	66,96	65,07	65,82	72,71	71,94	67,77
	2022	76,72	79,65	87,03	88,75	-	100,00	98,34	78,18	61,62	62,72	68,09	67,56	73,79
NISPERO (100kg)	2020	-	-	-	118,68	101,48	104,71	-	-	-	-	-	-	104,19
	2021	-	-	-	142,85	119,77	142,36	-	-	-	-	-	-	125,98
	2022	-	-	-	221,07	135,47	144,63	-	-	-	-	-	-	147,99
ALBARICOQUE (100kg)	2020	-	-	-	-	60,75	75,15	79,76	79,76	-	-	-	-	69,50
	2021	-	-	-	-	99,60	87,38	94,85	94,85	-	-	-	-	93,67
	2022	-	-	-	-	105,46	99,00	95,49	95,49	-	-	-	-	101,34
MELOCOTON (100kg)	2020	-	-	-	91,01	99,06	73,13	64,82	75,40	74,25	95,06	-	-	77,68
	2021	-	-	-	123,91	102,12	80,17	71,98	75,49	78,25	84,52	-	-	81,94
	2022	-	-	-	103,82	105,38	86,29	84,27	91,06	91,83	85,29	-	-	91,26
CEREZA (100kg)	2020	-	-	-	-	250,99	205,63	197,36	189,79	-	-	-	-	209,26
	2021	-	-	-	-	186,23	159,72	136,49	136,37	-	-	-	-	156,21
	2022	-	-	-	-	282,90	208,79	138,57	144,93	-	-	-	-	197,49
CIRUELA (100kg)	2020	-	-	-	-	60,59	38,22	44,61	45,66	91,00	-	-	-	47,11
	2021	-	-	-	-	62,20	49,52	37,60	43,40	117,85	-	-	-	48,28
	2022	-	-	-	-	57,84	58,62	51,10	53,19	132,58	-	-	-	55,67
UVA DE MESA (100kg) (1)	2020	-	-	-	-	-	-	72,33	68,09	63,70	70,04	71,28	73,95	69,60
	2021	-	-	-	-	-	-	83,57	76,89	74,20	77,85	82,50	94,31	80,85
	2022	-	-	-	-	-	-	82,32	80,31	70,23	69,02	71,76	77,65	75,81
HIGOS Y BREVAS (100kg)	2020	-	-	-	-	-	213,89	147,87	161,30	213,22	37,80	41,50	41,23	80,55
	2021	-	-	-	-	-	156,65	124,43	118,38	186,86	44,45	38,22	36,90	69,19
	2022	-	-	-	-	-	280,72	181,99	141,39	192,53	56,97	50,73	50,40	90,35
CHIRIMOYA (100kg)	2020	167,00	-	-	-	-	-	-	-	128,37	140,51	130,02	132,41	135,71
	2021	134,29	-	-	-	-	-	-	-	176,67	94,67	113,29	205,20	145,73
	2022	246,67	-	-	-	-	-	-	-	199,88	114,73	185,26	283,78	210,47
AGUACATE (100kg)	2020	250,40	255,10	245,73	250,78	189,70	169,69	189,72	233,74	-	194,17	162,72	216,83	222,44
	2021	221,52	187,89	221,37	302,23	255,63	253,32	298,32	351,82	-	124,29	120,75	243,05	204,83
	2022	236,13	214,59	218,88	224,69	221,03	257,39	326,79	402,40	-	175,96	155,21	211,04	209,45
PLATANO (100kg)	2020	29,70	17,51	15,06	18,86	27,22	32,21	43,06	17,72	65,31	82,78	79,73	59,88	53,50
	2021	38,18	37,96	29,90	45,01	33,04	43,67	64,55	58,63	27,36	53,16	64,39	68,32	45,84
	2022	78,63	77,54	76,46	80,16	95,53	127,87	133,61	131,91	99,49	76,80	66,07	36,42	101,32
FRESON (100kg)	2020	-	211,00	112,63	95,78	76,26	56,82	233,34	190,16	260,23	-	-	-	108,71
	2021	-	151,67	202,33	103,43	100,97	100,74	224,57	154,10	204,01	-	-	-	129,63
	2022	-	221,67	163,44	105,20	91,61	77,86	323,34	270,79	362,93	-	-	-	129,07

Nota 1: precio a granel, sobre almacén comprador, excepto uva de mesa que es sobre cepa sin recolectar y plátano salida explotación

Nota 2: La matriz de ponderación provincial para el cálculo del precio nacional se ha actualizado a la del cálculo de los índices de precios 2015=100

Nota 3: Los datos del último año han de considerarse provisionales.

**PRECIOS PERCIBIDOS POR LOS AGRICULTORES
(EUROS POR UNIDAD)**

PRODUCTOS	AÑO	Enero	Febrero	Marzo	Abril	Mayo	Junio	Julio	Agosto	Septiem.	Octubre	Noviem.	Diciem.	Anual
HORTALIZAS														
LECHUGA (100kg)	2020	32,88	25,47	25,57	27,41	19,99	21,09	26,20	25,10	24,76	28,10	22,52	19,51	24,73
	2021	29,36	16,95	25,16	28,67	24,97	23,63	27,52	38,94	36,86	31,12	23,80	30,82	27,49
	2022	25,00	30,22	30,46	34,82	26,43	22,81	28,09	26,41	27,66	33,54	25,23	23,48	27,41
ESCAROLA (100kg)	2020	50,73	45,22	43,20	45,15	51,02	-	-	-	-	36,56	43,01	50,32	46,62
	2021	44,32	39,29	40,05	50,98	61,08	-	-	-	-	38,75	50,17	55,56	46,90
	2022	46,85	50,54	48,87	53,88	61,47	-	-	-	-	42,30	45,75	58,27	50,73
COLIFLOR (100kg)	2020	59,59	43,09	58,67	96,11	82,44	-	-	-	-	65,01	47,35	44,53	53,74
	2021	61,65	43,32	67,43	71,34	53,02	-	-	-	-	66,18	60,25	62,79	59,95
	2022	50,01	47,79	53,44	52,59	45,41	-	-	-	-	90,67	58,12	57,24	56,16
COL REPOLLO (100kg)	2020	42,74	33,58	31,00	37,08	37,29	27,15	23,00	-	20,07	32,19	38,99	34,75	34,81
	2021	36,01	34,82	34,23	40,12	37,71	23,39	20,30	-	38,41	33,00	40,88	44,40	37,88
	2022	41,86	43,18	48,23	45,56	45,61	27,77	25,50	-	81,80	75,56	58,65	51,14	54,69
TOMATE (100kg)	2020	60,56	57,65	73,00	76,64	44,53	51,98	14,90	11,59	17,80	71,00	65,66	59,44	31,79
	2021	81,01	45,40	82,13	106,17	52,07	46,80	16,11	13,51	19,65	74,73	79,82	89,49	37,29
	2022	67,60	105,71	133,78	136,33	85,06	86,86	23,22	14,70	24,22	80,98	63,02	77,52	46,01
ZANAHORIA (100kg)	2020	17,95	27,68	28,66	35,93	39,26	33,44	25,92	25,21	23,89	20,13	18,81	17,70	27,52
	2021	19,54	24,89	30,02	30,51	25,82	25,06	23,70	22,02	19,25	17,77	18,03	17,99	23,30
	2022	19,28	21,86	25,01	33,11	34,50	31,95	23,07	21,45	19,92	22,00	25,43	25,60	26,60
GUISANTE VERDE (100kg)	2020	297,89	256,37	262,05	191,43	33,93	35,13	27,11	-	-	-	-	507,38	46,50
	2021	408,80	284,04	329,69	271,21	33,02	33,89	28,37	-	-	-	-	456,00	50,01
	2022	291,86	260,91	249,85	240,13	32,57	38,01	27,86	-	-	-	-	333,33	47,94
CEBOLLA (100kg)	2020	33,08	35,14	21,73	69,82	30,74	23,83	12,73	14,52	12,13	17,76	23,68	26,42	21,33
	2021	31,58	34,12	28,24	54,94	27,84	16,99	18,15	15,64	13,19	14,65	24,01	25,26	20,45
	2022	34,66	40,00	31,04	39,98	45,62	41,37	25,95	24,36	24,94	26,86	38,22	48,25	32,28
PEPINO (100kg)	2020	78,53	61,72	45,21	19,33	18,01	19,87	37,55	48,51	96,86	49,15	39,52	66,34	53,99
	2021	70,73	72,44	89,26	37,96	15,70	32,08	41,08	50,60	70,91	64,63	99,70	83,54	65,10
	2022	98,86	79,29	72,05	59,88	54,62	137,79	92,43	102,67	110,68	63,38	98,58	85,64	84,79
PUERRO (100kg)	2020	65,84	76,10	72,95	57,41	56,52	51,85	47,03	53,03	53,67	56,16	57,68	59,56	57,62
	2021	69,66	100,93	105,03	96,23	90,63	55,63	52,11	61,59	50,73	49,78	55,97	62,77	62,02
	2022	62,34	74,92	71,11	49,81	42,51	40,79	58,11	61,87	62,61	61,37	61,71	69,30	61,01
PIMIENTO (100kg)	2020	105,37	106,41	116,53	140,43	121,37	80,14	67,07	60,78	94,06	95,53	84,27	75,05	83,65
	2021	75,30	68,82	147,44	208,43	69,89	65,48	80,37	63,81	98,97	134,11	97,14	116,52	89,31
	2022	88,86	99,16	129,94	97,41	114,02	121,50	94,99	80,43	101,01	110,54	77,26	135,57	105,58
ALCACHOFA (100kg)	2020	85,66	64,44	54,75	49,64	53,03	70,07	-	-	-	145,92	121,40	101,58	68,70
	2021	98,72	67,17	75,00	54,67	45,47	57,50	-	-	-	137,88	121,94	104,33	76,61
	2022	64,93	75,79	68,31	61,27	48,64	66,45	-	-	-	195,90	106,95	72,21	70,13
ESPARRAGO (100kg)	2020	281,22	272,63	233,01	163,22	142,56	135,75	-	-	262,50	-	-	-	164,47
	2021	281,94	304,05	285,61	250,15	217,04	179,95	-	-	250,00	-	-	-	233,86
	2022	308,44	315,99	304,90	221,42	204,05	191,52	-	-	300,00	-	-	-	224,14
MELON (100kg)	2020	-	-	-	53,10	48,26	33,87	28,42	31,66	35,23	39,12	-	-	33,69
	2021	-	-	-	63,29	31,89	30,87	28,91	26,71	29,28	28,07	-	-	29,13
	2022	-	-	-	110,00	80,31	51,57	35,69	42,60	38,98	38,22	-	-	45,50
SANDIA (100kg)	2020	-	-	-	47,50	69,06	17,74	15,12	20,19	30,75	14,40	-	-	35,26
	2021	-	-	-	61,75	38,34	19,99	19,11	13,78	15,64	16,93	-	-	27,22
	2022	-	-	-	97,00	90,92	35,25	32,60	44,40	53,63	49,71	-	-	57,39
CALABACIN (100kg)	2020	136,38	39,12	72,29	70,91	31,63	34,48	37,76	42,73	99,96	140,22	46,58	38,35	68,04
	2021	162,02	67,49	46,44	20,36	23,43	39,83	33,73	40,45	46,20	41,56	87,92	127,23	62,00
	2022	154,72	71,37	100,99	118,48	38,55	56,07	51,60	58,09	113,15	139,17	86,11	79,02	92,16
AJO SECO (100kg)	2020	-	-	-	-	164,12	152,98	133,58	126,43	136,88	147,49	128,52	132,06	140,38
	2021	-	-	-	-	159,45	115,07	104,57	117,48	130,27	128,81	120,32	126,28	116,60
	2022	-	-	-	-	87,18	106,57	128,57	143,97	140,31	141,04	137,67	137,67	124,90
HABA VERDE (100kg)	2020	140,49	107,38	81,22	77,89	58,35	67,67	-	-	-	-	-	143,44	94,99
	2021	158,96	85,00	99,85	85,71	59,39	62,57	-	-	-	-	-	138,65	97,55
	2022	112,59	119,19	78,04	84,01	63,09	57,25	-	-	-	-	-	151,68	94,57
JUDIA VERDE (100kg)	2020	228,80	298,36	240,77	171,57	180,48	187,28	143,84	120,56	92,78	221,30	177,88	195,70	160,01
	2021	247,93	213,78	173,54	153,42	149,24	178,98	169,34	129,77	77,95	166,49	203,72	228,66	150,76
	2022	289,27	293,65	244,40	191,79	198,67	207,94	228,87	185,32	107,16	232,36	234,03	329,14	200,61
ESPINACA (100kg)	2020	103,68	85,64	69,70	71,06	93,27	88,45	156,80	93,47	90,39	93,00	78,94	99,26	86,50
	2021	97,05	92,11	80,10	78,03	87,53	136,54	32,47	18,66	18,73	71,14	87,20	113,16	83,68
	2022	115,10	98,21	84,03	82,44	84,24	92,40	31,14	24,00	24,00	68,07	70,69	101,63	84,62
CHAMPIÑON (100kg)	2020	170,31	171,38	171,09	167,30	177,87	144,97	138,20	136,90	171,98	174,24	173,41	182,53	169,10
	2021	171,06	173,72	188,31	191,47	189,13	164,16	154,42	155,80	181,84	183,30	184,33	183,76	179,45
	2022	183,83	185,29	184,92	189,80	188,66	164,47	159,36	159,86	187,40	191,06	188,58	187,87	184,03
BERENJENA (100kg)	2020	113,76	43,39	56,22	42,83	42,47	36,04	42,36	60,90	76,86	75,70	30,57	96,21	59,49
	2021	260,41	56,96	40,09	34,78	28,74	38,21	40,99	39,69	65,43	39,99	60,90	140,40	64,37
	2022	111,42	101,73	34,54	59,91	48,76	67,62	67,23	64,76	106,28	85,10	80,09	176,42	82,77
ACELGA (100kg)	2020	69,19	64,27	60,13	59,94	54,72	61,16	65,05	43,65	45,86	74,85	63,24	63,68	61,85
	2021	53,47	50,20	43,77	43,47	41,13	51,08	67,94	80,89	50,97	52,98	48,67	47,79	51,01
	2022	47,81	50,76	48,24	49,69	50,75	53,94	87,40	109,79	80,56	59,58	49,55	51,97	57,54

Nota 1: precio a granel, sobre almacén comprador, excepto ajo seco que es salida explotación

Nota 2: La matriz de ponderación provincial para el cálculo del precio nacional se ha actualizado a la del cálculo de los índices de precios 2015=100

Nota 3: Los datos del último año han de considerarse provisionales.

PRECIOS PERCIBIDOS POR LOS AGRICULTORES (EUROS POR UNIDAD)

PRODUCTOS	AÑO	Enero	Febrero	Marzo	Abril	Mayo	Junio	Julio	Agosto	Septiem.	Octubre	Noviem.	Diciem.	Anual
<u>CITRICOS (1)</u>														
NARANJA (100kg)	2020	22,28	25,20	25,66	37,11	41,85	52,94	-	-	24,30	22,67	22,20	22,81	27,49
	2021	24,08	26,76	30,50	35,67	39,40	32,44	-	-	20,40	17,70	15,55	15,42	25,27
	2022	14,12	14,73	13,87	13,18	11,68	8,88	-	-	18,43	22,01	22,40	23,44	16,78
MANDARINA (100kg)	2020	42,09	51,90	38,44	54,37	-	-	-	31,39	34,28	32,86	27,84	24,86	33,39
	2021	34,95	42,65	38,50	54,16	-	-	-	39,08	33,31	33,99	31,45	35,62	34,86
	2022	36,66	37,67	22,62	32,51	-	-	-	33,63	35,46	37,18	38,69	40,33	37,08
LIMON (100kg)	2020	41,88	39,77	42,55	57,91	71,36	50,18	39,78	32,13	55,00	42,09	26,05	23,30	40,41
	2021	17,54	15,26	23,44	19,23	33,86	32,66	40,76	41,30	56,00	41,14	28,91	39,03	33,43
	2022	23,33	22,48	28,73	53,42	56,98	50,65	33,13	39,10	56,00	48,40	38,90	35,96	40,74
<u>FRUTOS SECOS</u>														
ALMENDRA CASCARA (100kg)	2020	130,76	126,71	123,66	121,67	109,85	101,80	92,85	102,40	106,11	95,83	100,42	101,15	105,45
	2021	96,37	97,22	103,11	103,58	109,14	90,12	98,26	108,57	118,53	115,95	116,32	142,78	115,53
	2022	115,72	113,54	113,32	116,50	122,94	125,43	113,95	109,04	122,16	120,46	123,14	118,89	119,37
AVELLANA NEGRETA (100kg)	2020	212,75	212,75	-	-	-	-	-	-	218,50	218,50	218,50	218,50	217,35
	2021	218,50	218,50	-	-	-	-	-	-	228,56	230,00	230,00	230,00	227,41
	2022	230,00	230,00	-	-	-	-	-	-	230,00	231,73	230,86	232,99	231,12
<u>ACEITE DE OLIVA</u>														
ACEITE DE OLIVA VIRGEN (100kg)	2020	197,59	199,37	202,03	199,80	193,83	190,44	187,96	189,95	196,74	211,44	217,22	231,21	201,98
	2021	234,50	250,19	261,52	280,53	326,46	322,02	320,67	311,57	318,48	308,20	302,80	310,87	289,23
	2022	321,62	316,14	341,74	336,37	332,69	329,93	350,59	368,80	391,20	426,23	464,07	508,15	370,30
ACEITUNA ALMAZARA (100kg)	2020	41,83	39,85	40,62	-	-	-	-	-	-	30,67	40,56	44,37	42,26
	2021	46,02	49,47	51,77	-	-	-	-	-	-	37,27	55,33	59,02	52,95
	2022	62,30	63,11	63,38	-	-	-	-	-	-	69,76	91,10	96,51	79,85
<u>FLORES Y PLANTAS ORNAMENTALES</u>														
FLOR CORTADA CLAVELES (100 doc.)	2020	105,30	142,94	134,52	127,49	89,06	119,40	129,50	122,13	104,41	150,11	117,64	110,94	125,97
	2021	121,26	151,03	167,77	162,78	120,46	106,05	132,88	127,04	139,65	170,54	162,68	126,05	150,18
	2022	129,28	120,12	128,00	253,06	121,41	118,23	143,76	118,75	159,67	183,97	101,94	119,17	151,30
FLOR CORTADA ROSAS (100 doc.)	2020	460,21	523,39	419,99	500,24	359,42	426,48	549,02	545,73	359,31	539,96	328,95	278,45	438,17
	2021	266,85	490,84	336,78	483,65	398,44	459,59	594,69	537,58	371,59	517,91	376,25	312,58	433,41
	2022	319,97	608,44	353,75	503,05	379,80	400,82	456,46	431,19	375,00	567,87	418,29	366,02	437,63
OTRAS FLORES CORTADAS (100 doc.)	2020	422,10	431,13	309,61	276,12	269,65	271,39	442,27	384,73	356,84	424,23	386,37	353,23	358,29
	2021	332,78	398,03	424,73	406,57	418,28	370,80	396,63	417,90	450,17	440,56	406,36	422,85	408,61
	2022	397,74	397,34	342,17	425,00	372,45	363,52	416,81	342,72	433,63	278,11	307,02	324,91	357,01
FLOR EN TIESTO (100 Ud.)	2020	114,91	117,00	73,13	70,76	70,24	71,78	66,21	66,91	66,67	68,45	70,84	67,31	72,53
	2021	70,29	75,19	80,05	80,53	75,41	71,14	72,98	83,53	81,82	123,60	121,39	118,91	80,53
	2022	118,71	116,15	158,69	150,47	121,28	85,10	85,18	106,46	98,80	164,72	175,67	191,21	124,45
PLANTAS ORNAMENTALES (100 Ud.)	2020	269,58	337,18	361,47	371,09	373,29	361,00	222,02	225,98	266,12	253,56	206,93	199,46	242,21
	2021	259,62	257,01	296,28	301,20	303,40	280,95	253,08	272,12	311,77	304,87	247,92	250,13	284,04
	2022	286,58	282,24	178,23	162,05	173,17	355,48	312,40	352,80	378,61	367,37	293,48	297,03	306,41

Nota 1: Cítricos, precio sobre árbol sin recolectar; frutos secos, a granel sobre almacén comprador o industria; aceite y aceituna a granel sobre almazara; flores y plantas salida explotación agraria

Nota 2: La matriz de ponderación provincial para el cálculo del precio nacional se ha actualizado a la del cálculo de los índices de precios 2015=100

Nota 3: Los datos del último año han de considerarse provisionales.

PRECIOS PERCIBIDOS POR LOS AGRICULTORES (EUROS POR UNIDAD)

PRODUCTOS	AÑO	Enero	Febrero	Marzo	Abril	Mayo	Junio	Julio	Agosto	Septiem.	Octubre	Noviem.	Diciem.	Anual
VINO Y MOSTO														
MOSTO CONSUMO DIRECTO (100 litros)	2020	-	-	-	-	-	-	-	-	28,52	25,24	23,76	-	25,27
	2021	-	-	-	-	-	-	-	-	29,46	33,09	32,71	-	32,80
	2022	-	-	-	-	-	-	-	-	33,84	32,48	31,35	-	32,43
VINO BLANCO (100 litros)	2020	43,56	45,21	44,36	44,94	40,34	38,09	37,84	83,68	75,79	30,43	29,80	29,48	36,67
	2021	33,47	37,18	37,36	40,11	34,75	33,45	34,62	45,81	38,87	40,53	44,94	46,28	40,12
	2022	46,85	49,70	50,79	52,32	50,07	46,96	45,82	81,50	71,91	41,36	39,28	41,13	45,09
VINO TINTO Y ROSADO- CLARETE (100 litros)	2020	68,50	63,31	64,25	63,55	53,82	61,79	60,37	45,75	50,76	44,80	41,85	44,20	54,26
	2021	52,95	53,50	53,86	64,20	48,11	51,71	48,38	55,33	63,04	49,28	53,32	57,68	54,01
	2022	63,00	63,01	66,06	66,60	58,38	62,52	62,52	55,54	59,70	50,52	49,12	53,07	58,03
LEGUMINOSA GRANO														
JUDIAS SECAS (100kg)	2020	463,75	426,02	550,00	-	-	-	-	-	115,09	163,33	212,24	140,13	165,00
	2021	501,00	458,72	580,00	-	-	-	-	-	112,57	168,38	232,86	149,21	173,64
	2022	556,14	526,01	625,00	-	-	-	-	-	143,98	221,33	249,99	195,04	207,78
LENTEJAS (100kg)	2020	19,70	19,70	-	-	-	62,24	48,59	47,28	37,93	36,60	39,74	36,83	43,34
	2021	48,00	47,30	-	-	-	61,31	51,57	53,18	55,36	61,29	65,21	60,00	56,09
	2022	60,00	60,20	-	-	-	64,53	73,62	77,45	76,59	77,36	82,33	73,00	72,16
GARBANZOS (100kg)	2020	-	-	-	-	-	-	49,84	54,54	53,07	47,39	52,61	48,15	51,34
	2021	-	-	-	-	-	-	74,91	65,60	59,21	54,44	58,05	58,75	66,44
	2022	-	-	-	-	-	-	72,28	75,58	76,82	81,60	89,74	88,01	76,18
HABAS SECAS (100kg)	2020	-	-	-	-	22,80	22,45	24,25	23,20	24,41	26,00	26,00	26,00	23,48
	2021	-	-	-	-	28,14	29,14	31,24	32,11	33,97	34,63	35,00	35,00	31,38
	2022	-	-	-	-	41,89	46,66	46,17	43,99	44,59	42,00	42,00	42,00	45,00
YEROS (100kg)	2020	20,87	-	-	-	-	19,15	18,48	18,41	18,41	18,71	18,73	19,06	18,65
	2021	18,43	-	-	-	-	20,06	20,12	20,64	21,94	23,41	25,77	26,01	21,30
	2022	25,80	-	-	-	-	35,20	39,65	40,60	40,76	41,02	41,16	41,13	39,46
VEZA GRANO (100kg)	2020	-	-	-	-	-	22,19	21,32	20,82	21,21	21,52	21,67	21,58	21,29
	2021	-	-	-	-	-	22,53	22,41	23,94	25,21	27,67	29,75	30,29	23,77
	2022	-	-	-	-	-	37,87	42,95	45,36	45,30	44,00	44,00	44,00	43,39
PRODUCTOS GANADEROS														
LECHE VACA (100 litros)	2020	33,60	33,60	33,30	33,20	32,90	32,70	32,50	32,50	32,90	33,70	34,10	33,90	33,24
	2021	34,00	33,80	33,70	33,60	33,50	33,20	33,40	33,80	34,20	35,30	36,20	36,40	34,26
	2022	37,10	37,80	38,30	42,00	43,10	43,80	46,30	47,60	49,50	55,60	58,70	59,70	46,63
LECHE OVEJA (100 litros)	2020	89,60	87,08	85,88	82,20	82,64	84,23	84,15	86,00	95,83	100,42	99,07	94,89	89,33
	2021	94,42	91,25	88,16	86,93	88,06	88,27	91,43	93,38	102,91	108,43	110,68	104,26	95,68
	2022	104,92	104,44	100,60	99,46	99,72	105,83	113,22	115,80	122,18	126,76	129,88	127,00	112,48
LECHE CABRA (100 litros)	2020	81,80	80,02	78,25	71,57	66,72	64,09	64,60	67,27	69,35	70,90	73,01	76,63	72,02
	2021	78,22	77,79	77,69	77,51	76,92	75,80	74,83	75,80	78,62	77,24	83,11	85,03	78,21
	2022	85,63	87,38	84,95	82,81	80,48	80,72	81,48	84,22	85,24	86,79	92,08	99,15	85,91
HUEVOS DE GALLINA (100 doc.)	2020	93,94	93,58	98,10	98,28	96,90	90,26	89,50	89,79	88,74	88,83	88,18	88,77	92,07
	2021	86,06	88,27	94,44	93,46	91,38	91,84	93,37	93,93	96,18	100,06	105,01	106,44	95,04
	2022	106,89	112,73	134,28	147,20	146,14	149,50	154,31	155,80	160,90	169,18	179,25	183,04	149,94
LANA SIN LAVAR (100kg)	2020	78,89	78,90	78,51	78,10	71,05	69,24	66,97	35,39	35,60	34,68	34,46	34,18	58,00
	2021	32,21	31,00	30,80	33,00	37,53	43,31	42,26	41,62	41,68	38,98	39,18	39,55	37,59
	2022	39,54	40,81	40,89	40,84	42,11	41,07	41,56	40,64	41,09	41,28	41,18	40,76	40,98

Nota 1: Mosto y vino, precio a granel sobre bodega; leguminosas, precio a granel, sobre almacén agricultor o cooperativa; leche de oveja y cabra y lana a granel sobre explotación ganadera y huevos sobre granja, clasificados sin envasar

Nota 2: Datos de leche de vaca, fuente FEGA (hasta febrero 2021) o AICA (desde marzo 2021)

Nota 3: La matriz de ponderación provincial para el cálculo del precio nacional se ha actualizado a la del cálculo de los índices de precios 2015=100

Nota 4: Los datos del último año han de considerarse provisionales.

PRECIOS PERCIBIDOS POR LOS AGRICULTORES (EUROS POR UNIDAD)

PRODUCTOS	AÑO	Enero	Febrero	Marzo	Abril	Mayo	Junio	Julio	Agosto	Septiem.	Octubre	Noviem.	Diciem.	Annual
GANADO PARA ABASTO														
TERNEROS/AS<12M (100kg/VIVO)	2020	222,77	225,79	226,60	219,41	213,58	212,76	210,22	208,27	209,57	211,86	212,07	211,97	215,41
	2021	217,16	218,03	219,80	224,45	224,80	220,05	220,33	220,76	226,15	236,40	247,77	256,83	227,71
	2022	260,76	256,68	277,50	286,32	288,97	289,40	291,11	291,27	293,74	299,71	305,47	312,93	287,82
TOROS (MACHOS >12M) (100kg/VIVO)	2020	235,41	236,68	235,90	228,20	223,76	221,34	220,92	219,23	219,30	218,66	219,21	220,62	224,94
	2021	228,41	229,97	233,12	238,23	238,80	234,46	234,06	234,13	238,10	246,73	259,23	261,25	239,71
	2022	270,38	277,36	318,00	320,00	309,27	310,17	311,22	312,29	315,29	318,79	324,51	331,61	309,91
NOVILLAS (HEMB NO PARIDA >12M) (100kg/VIVO)	2020	206,21	207,77	207,36	197,76	193,84	196,25	193,97	191,94	195,06	194,25	195,51	197,43	198,11
	2021	203,20	204,78	207,65	209,96	210,13	206,54	205,73	206,54	210,51	214,62	222,61	228,73	210,92
	2022	234,00	236,86	250,47	257,10	253,98	258,82	260,40	262,32	264,59	269,63	275,38	282,50	258,84
VACAS (PARIDAS) (100kg/VIVO)	2020	126,99	127,20	126,55	120,94	116,43	114,39	112,85	114,42	115,04	114,61	114,21	112,99	118,05
	2021	113,59	113,21	114,33	118,96	120,63	121,61	122,28	122,92	124,95	128,24	140,47	143,18	123,70
	2022	145,65	148,40	156,52	165,08	185,82	187,54	190,71	192,17	197,36	197,09	196,93	199,01	180,19
CORDERO LECHAL (<1,5 M 8-14 KG.) (100kg/VIVO)	2020	421,82	369,43	356,82	326,14	344,27	384,95	449,15	477,21	476,59	462,92	447,14	466,75	415,27
	2021	422,87	389,60	382,24	403,62	428,71	481,94	508,37	523,89	553,72	592,87	625,45	626,54	494,99
	2022	458,17	436,94	446,15	462,41	476,90	497,86	524,52	547,40	593,12	608,24	625,77	643,13	526,72
CORDERO RECENTAL (1,5 A 3 M. 15-26 KG.) (100kg/VIVO)	2020	336,32	317,20	321,29	282,62	278,28	306,47	336,68	343,04	337,01	338,25	337,93	340,78	322,99
	2021	335,82	322,47	327,61	338,89	343,24	352,88	358,91	361,86	374,52	397,02	447,07	453,46	367,81
	2022	394,44	373,53	382,56	386,24	384,71	389,32	391,81	394,21	407,97	425,37	443,66	456,63	402,54
CORDERO (3 A 12 MESES) (100kg/VIVO)	2020	303,19	292,99	298,85	254,47	244,79	269,45	302,22	301,17	297,54	299,53	298,79	300,95	288,66
	2021	304,35	289,08	299,36	313,02	310,23	316,92	321,18	324,71	333,86	359,34	400,26	408,82	331,76
	2022	362,07	340,33	353,23	349,63	349,00	351,66	352,20	354,16	368,08	378,16	398,66	408,38	363,80
OVINO MAYOR (OVEJAS) (100kg/VIVO)	2020	59,21	59,90	59,82	58,63	55,01	55,21	57,10	57,27	55,47	57,89	56,34	56,45	57,36
	2021	56,22	56,88	56,79	57,23	57,86	58,14	58,19	58,12	59,18	56,92	59,47	59,34	57,86
	2022	58,70	59,25	64,75	68,02	67,73	76,30	74,90	73,47	73,61	76,49	74,21	73,71	70,10
CABRITO LECHAL (MENOS 1,5 M.) (100kg/VIVO)	2020	481,13	438,89	398,35	351,55	347,36	396,07	420,16	456,91	455,22	446,47	424,97	429,64	420,56
	2021	431,20	411,30	400,60	393,15	414,47	410,10	438,04	458,92	475,26	495,56	528,38	556,10	451,09
	2022	492,46	457,18	440,34	440,27	449,33	462,98	471,78	501,36	523,28	539,18	552,72	580,88	492,65
CHIVOS (DE 1,5 A 6 m.) (100kg/VIVO)	2020	343,48	317,57	301,41	269,16	250,05	281,12	324,49	341,27	353,41	336,05	329,29	326,70	314,50
	2021	323,79	318,18	317,12	310,51	310,33	305,66	306,17	314,34	340,84	360,92	376,36	385,31	330,79
	2022	387,70	351,67	315,30	317,08	328,51	335,71	341,34	346,33	349,26	398,72	414,87	436,29	360,23
CAPRINO MAYOR (CABRAS) (100kg/VIVO)	2020	69,74	71,05	67,67	66,45	66,41	65,47	64,51	65,35	65,79	66,31	66,73	67,20	66,89
	2021	67,84	67,88	67,56	66,96	65,27	65,17	66,45	66,16	65,61	66,78	69,62	72,37	67,31
	2022	72,09	72,42	73,77	75,29	76,44	76,73	79,18	79,68	80,22	78,03	76,48	72,64	76,08
CERDOS CEBADOS RAZA IBERICA (100kg/VIVO)	2020	213,50	212,58	188,42	169,27	142,79	134,32	143,84	155,59	158,49	157,22	153,86	150,32	165,02
	2021	164,98	170,06	166,13	177,36	185,91	193,67	200,42	206,94	214,54	221,58	227,35	230,21	196,60
	2022	246,74	244,39	248,08	235,45	243,97	248,52	252,31	276,11	259,84	259,65	257,81	251,99	252,07
CERDOS CEBADOS OTRAS RAZAS (100kg/VIVO)	2020	145,89	145,61	151,45	144,98	130,50	130,05	131,68	130,67	134,93	129,26	122,16	112,37	134,13
	2021	110,49	115,15	132,89	145,31	148,74	153,49	140,74	127,36	120,72	109,14	102,82	102,72	125,80
	2022	103,07	110,56	130,13	151,20	155,27	158,94	166,83	170,51	172,26	171,37	166,02	164,85	151,75
CERDAS DESVIEJE (100kg/VIVO)	2020	86,15	86,83	90,50	85,80	67,68	61,04	58,49	57,52	61,29	56,14	53,50	50,27	67,93
	2021	49,92	54,39	70,01	76,41	76,79	77,28	65,05	57,30	49,65	43,68	41,02	40,49	58,50
	2022	41,40	48,54	57,69	74,19	77,09	73,64	72,68	75,17	79,95	78,52	78,23	83,07	70,01
POLLOS GRANJA (100kg/VIVO)	2020	109,14	117,74	120,49	102,58	97,76	98,08	109,04	114,29	106,74	101,13	95,48	93,41	105,49
	2021	99,73	110,56	119,62	126,15	118,97	112,57	110,06	101,77	98,20	103,03	116,86	121,46	111,58
	2022	117,49	115,87	128,77	137,51	136,34	134,61	139,89	140,35	140,58	138,58	137,70	133,55	133,44
GALLINA (100kg/VIVO)	2020	21,77	20,99	20,45	18,92	17,31	17,17	16,77	16,82	17,48	23,14	23,35	23,58	19,81
	2021	24,94	25,86	27,22	27,76	28,08	28,47	28,69	28,76	28,68	29,07	31,42	33,57	28,54
	2022	33,40	31,49	34,92	37,56	36,57	37,37	38,08	37,95	38,78	40,46	41,86	44,76	37,77
CONEJOS (100kg/VIVO)	2020	180,20	173,82	182,59	189,41	174,61	172,95	176,36	176,45	184,56	205,49	221,13	205,27	186,90
	2021	189,77	186,90	186,74	186,61	186,61	186,86	185,63	184,33	192,08	213,77	226,08	205,83	194,27
	2022	195,42	202,48	213,42	224,03	221,62	226,34	227,99	236,18	257,80	266,08	272,57	272,39	234,69

Nota 1: precios a salida explotación ganadera

Nota 2: La matriz de ponderación provincial para el cálculo del precio nacional se ha actualizado a la del cálculo de los índices de precios 2015=100

Nota 3: Los datos del último año han de considerarse provisionales.

INDICES DE PRECIOS PERCIBIDOS POR LOS AGRICULTORES INDICES MENSUALES Y ANUALES: AÑO BASE 2015=100

PRODUCTOS	AÑO	Enero	Febrero	Marzo	Abril	Mayo	Junio	Julio	Agosto	Septiem.	Octubre	Noviem.	Diciem.	Annual
PRODUCTOS AGRICOLAS	2020	100,49	103,95	106,27	113,50	110,20	93,36	85,20	73,87	89,51	104,87	94,05	93,90	95,91
	2021	103,25	100,94	122,49	129,34	108,14	96,24	98,05	88,07	99,83	119,51	120,66	126,85	109,28
	2022	120,75	128,11	139,27	137,49	136,06	123,72	140,43	120,24	126,70	145,83	143,96	151,02	135,16
CEREALES	2020	103,60	104,95	102,34	97,26	91,59	-	95,03	90,86	93,39	102,21	109,03	107,34	99,83
	2021	111,11	114,40	113,57	108,10	113,02	-	115,06	122,26	129,03	145,40	157,35	155,73	131,90
	2022	151,01	149,20	177,58	182,91	187,40	-	193,73	185,93	185,57	192,34	192,17	175,56	183,89
LEGUMINOSAS	2020	76,05	54,81	338,61	-	102,43	87,29	76,13	79,44	73,97	84,05	109,00	79,34	81,53
	2021	98,13	99,35	357,08	-	126,42	94,86	91,54	96,64	83,76	99,25	127,40	97,90	96,64
	2022	124,35	123,14	384,78	-	188,19	138,76	139,38	150,89	121,20	140,49	152,78	134,00	139,88
LEGUMINOSAS CONSUMO HUMANO	2020	65,89	54,81	338,61	-	-	106,07	82,25	87,58	74,56	87,00	118,32	80,47	88,03
	2021	110,87	99,35	357,08	-	-	104,48	112,05	103,87	81,72	100,51	134,08	94,61	104,62
	2022	133,05	123,14	384,78	-	-	109,97	120,97	126,12	106,72	134,83	151,62	123,72	125,66
LEGUMINOSAS PIENSO	2020	90,54	-	-	-	102,43	79,59	72,97	76,61	72,60	75,21	75,16	76,74	75,37
	2021	79,96	-	-	-	126,42	90,92	80,96	94,13	88,44	95,48	103,13	105,50	89,08
	2022	111,93	-	-	-	188,19	150,57	148,88	159,47	154,48	157,41	156,98	157,75	153,34
TUBERCULOS	2020	103,86	107,06	232,36	243,54	118,28	94,85	109,10	86,12	120,19	92,11	64,98	85,96	105,94
	2021	73,00	78,85	176,49	163,11	159,41	113,38	99,79	74,95	132,53	106,44	82,38	114,13	112,67
	2022	97,67	91,23	182,51	192,77	189,03	142,00	138,35	143,33	173,91	163,86	157,75	169,34	160,32
CULTIVOS INDUSTRIALES	2020	88,71	88,48	80,00	101,13	97,96	64,90	79,50	90,03	96,58	94,92	91,05	89,42	92,68
	2021	91,43	86,22	77,57	105,42	106,86	64,42	87,69	130,54	121,13	110,05	106,99	107,16	111,35
	2022	106,04	86,53	77,61	151,45	163,24	104,42	127,66	181,55	141,56	144,19	142,72	140,71	143,99
CULTIVOS FORRAJEROS	2020	108,94	109,58	108,36	98,98	103,71	97,61	94,63	96,08	97,91	97,52	98,16	101,63	98,19
	2021	103,92	103,54	101,61	96,21	96,33	96,32	96,41	98,34	98,63	97,91	99,73	102,95	97,27
	2022	111,25	110,93	120,58	133,92	136,60	148,38	152,82	157,22	163,40	164,09	169,91	175,17	151,19
HORTALIZAS	2020	138,96	118,54	125,69	131,12	119,45	82,04	64,57	48,26	73,26	121,46	102,49	111,48	96,49
	2021	147,70	105,29	144,99	162,41	93,55	76,48	66,55	50,28	71,13	116,18	133,96	157,94	102,61
	2022	142,03	157,21	173,73	171,50	155,57	119,23	89,29	65,50	92,84	140,68	128,07	155,37	124,73
FRUTAS FRESCAS Y SECAS EN GENERAL	2020	114,30	136,72	108,19	116,75	123,58	118,35	105,81	108,83	105,84	106,59	92,82	91,04	109,67
	2021	104,61	119,68	144,70	125,84	128,56	116,00	112,64	114,19	105,71	101,77	91,28	107,58	112,83
	2022	103,83	124,67	112,67	103,50	127,74	132,75	130,90	135,50	116,71	111,53	109,28	114,03	118,97
CITRICOS	2020	120,73	139,35	129,56	184,68	178,59	150,29	71,43	89,43	119,48	105,64	88,83	83,95	115,69
	2021	103,71	125,07	141,75	166,66	138,70	94,48	73,19	112,29	113,27	102,13	87,20	98,02	110,03
	2022	88,91	89,34	72,84	77,52	82,59	77,95	59,49	99,21	115,68	116,21	113,45	115,34	101,19
FRUTAS FRESCAS NO CITRICAS	2020	113,55	145,95	96,99	92,18	113,34	115,62	109,13	116,00	118,41	134,76	115,78	116,44	114,85
	2021	123,49	125,83	153,84	113,01	127,96	119,95	116,36	119,95	119,08	120,75	110,11	136,14	122,72
	2022	152,93	166,69	144,00	115,90	138,68	140,78	136,78	146,54	139,10	128,85	121,50	129,55	138,09
FRUTAS SECAS	2020	70,22	68,37	65,77	64,71	58,42	54,14	49,38	54,46	57,56	52,81	55,68	56,60	57,53
	2021	54,45	54,97	54,84	55,09	58,04	47,93	52,26	57,74	64,00	63,04	63,71	76,55	62,76
	2022	63,97	63,06	60,27	61,96	65,38	66,71	60,60	57,99	65,86	65,31	67,02	65,52	64,75
FRUTAS FRESCAS EN GENERAL	2020	118,62	142,84	110,20	118,57	124,76	119,43	106,97	113,75	118,81	118,58	99,21	95,58	115,16
	2021	109,53	125,47	148,94	128,32	129,84	117,15	113,88	119,30	116,92	110,41	96,03	111,67	118,11
	2022	107,74	130,19	115,14	104,95	128,87	133,87	132,34	142,52	130,37	121,83	116,55	120,43	124,68
FRUTAS NO CITRICAS	2020	102,72	134,70	94,69	90,90	112,16	114,48	107,86	110,46	100,16	107,39	97,22	100,33	106,72
	2021	106,23	115,56	146,56	110,31	126,46	118,62	115,00	114,35	102,57	101,47	95,79	120,10	114,21
	2022	130,69	151,67	137,84	113,38	137,11	139,40	135,16	138,56	117,13	107,63	104,68	112,31	127,68
VINO Y MOSTO	2020	140,68	136,85	137,33	137,13	118,43	126,96	121,54	88,26	101,81	116,20	95,13	92,73	113,04
	2021	108,47	114,40	115,31	133,03	104,62	108,00	104,32	96,36	103,20	135,74	128,99	131,24	120,48
	2022	138,52	141,92	146,95	149,14	134,51	137,85	136,55	114,19	124,13	143,67	118,86	118,85	133,28
ACEITE DE OLIVA	2020	67,61	64,20	62,80	60,78	58,96	57,93	57,17	57,78	59,84	64,12	69,42	76,50	65,73
	2021	77,10	80,26	81,13	85,33	99,30	97,95	97,54	94,77	96,88	93,15	95,79	102,16	90,23
	2022	105,04	101,75	105,16	102,32	101,20	100,36	106,64	112,18	119,00	129,58	151,96	167,03	121,72
SEMILLAS	2020	111,02	110,68	110,68	90,25	90,25	90,25	92,60	89,48	101,36	105,29	115,26	115,14	94,89
	2021	115,00	114,57	114,57	89,19	89,19	89,19	121,46	130,21	140,26	155,08	119,38	118,54	127,89
	2022	117,94	117,39	117,39	84,67	84,67	84,67	202,99	195,16	178,77	193,19	128,06	125,54	185,92
FLORES Y PLANTAS ORNAMENTALES	2020	103,55	116,59	104,33	103,80	100,79	97,07	93,72	91,73	89,49	114,28	91,19	82,61	100,64
	2021	88,18	99,06	103,62	104,88	99,61	97,91	97,60	104,03	107,18	126,82	108,20	102,78	103,64
	2022	104,34	105,19	90,95	105,88	93,52	108,86	108,78	111,24	120,61	115,70	97,90	104,50	103,21

Nota: Los datos del último año han de considerarse provisionales.

**INDICES DE PRECIOS PERCIBIDOS POR LOS AGRICULTORES
INDICES MENSUALES Y ANUALES: AÑO BASE 2015=100**

PRODUCTOS	AÑO	Enero	Febrero	Marzo	Abril	Mayo	Junio	Julio	Agosto	Septiem.	Octubre	Noviem.	Diciem.	Anual
PRODUCTOS ANIMALES	2020	110,35	110,71	111,88	105,57	98,89	98,10	100,48	101,45	102,23	100,82	98,48	95,50	102,87
	2021	96,46	99,03	105,34	110,33	110,69	111,31	107,81	103,84	103,55	103,26	105,93	107,27	105,40
	2022	106,97	109,21	119,94	128,80	130,61	132,68	137,31	140,78	142,68	145,70	147,40	148,18	132,52
GANADO PARA ABASTO	2020	112,59	113,47	114,70	106,86	98,27	97,96	101,32	102,48	103,15	100,39	96,91	92,92	103,42
	2021	94,36	97,80	105,90	112,75	113,49	114,52	109,93	104,33	102,49	101,04	103,53	104,87	105,42
	2022	104,38	106,52	118,48	127,68	129,57	131,06	135,07	138,16	138,92	139,06	137,92	137,61	128,70
VACUNO PARA ABASTO	2020	102,36	103,24	103,18	99,55	97,12	96,56	95,74	95,13	95,63	95,87	96,04	96,25	98,06
	2021	98,84	99,31	100,41	102,63	102,94	101,24	101,24	101,44	103,49	107,30	112,95	115,59	103,95
	2022	118,28	119,03	130,79	133,93	134,41	135,09	135,95	136,39	137,93	139,88	142,19	145,31	134,10
OVINO PARA ABASTO	2020	102,28	96,50	97,34	85,36	84,05	92,49	103,07	104,87	103,45	103,50	102,75	104,10	98,31
	2021	102,24	97,37	99,07	103,08	104,30	108,35	110,65	112,04	116,05	123,58	136,96	138,93	112,72
	2022	118,92	112,60	116,02	116,87	117,06	119,19	120,48	121,78	127,03	131,42	137,00	140,61	123,25
CAPRINO PARA ABASTO	2020	109,35	101,12	92,70	83,03	81,69	91,32	96,83	104,15	104,28	102,26	98,22	99,07	97,00
	2021	99,37	95,60	93,57	91,91	95,50	94,55	99,86	103,85	107,51	112,01	118,90	124,67	103,11
	2022	113,13	105,69	101,77	102,07	104,24	106,99	109,17	114,77	118,93	122,94	125,63	130,74	113,00
PORCINO PARA ABASTO	2020	122,87	122,63	123,96	117,40	104,03	102,40	104,35	104,93	108,23	104,11	99,00	92,11	108,84
	2021	92,49	96,32	108,29	117,92	121,11	125,05	116,82	108,43	104,52	97,46	93,85	94,07	106,36
	2022	96,17	101,18	114,77	127,98	131,72	134,38	139,83	144,97	144,60	143,92	140,25	139,15	129,91
AVES PARA ABASTO	2020	97,71	105,31	107,73	91,78	87,43	87,71	97,42	102,08	95,41	90,67	85,66	83,84	94,39
	2021	89,50	99,14	107,23	113,05	106,70	101,04	98,81	91,47	88,30	92,59	104,96	109,13	100,16
	2022	105,60	104,09	115,67	123,54	122,45	120,95	125,66	126,07	126,30	124,60	123,88	120,31	119,94
CONEJOS PARA ABASTO	2020	110,77	106,85	112,24	116,43	107,33	106,31	108,41	108,46	113,45	126,32	135,93	126,18	114,89
	2021	116,65	114,89	114,79	114,71	114,71	114,86	114,11	113,31	118,07	131,41	138,97	126,52	119,42
	2022	120,13	124,47	131,19	137,71	136,23	139,13	140,15	145,18	158,47	163,56	167,55	167,44	144,26
PRODUCTOS GANADEROS	2020	103,90	102,79	103,78	101,86	100,66	98,53	98,05	98,46	99,60	102,06	102,98	102,91	101,30
	2021	102,52	102,55	103,74	103,36	102,63	102,10	101,71	102,41	106,59	109,64	112,83	114,16	105,36
	2022	114,44	116,96	124,15	132,02	133,60	137,35	143,74	148,32	153,49	164,80	174,66	178,55	143,51
LECHE	2020	104,77	103,39	103,08	100,44	99,38	98,96	98,61	99,30	101,22	104,50	105,97	105,67	102,10
	2021	106,14	105,39	104,73	104,57	104,30	103,38	102,31	103,05	107,85	110,55	113,03	114,29	106,64
	2022	114,51	115,75	117,55	123,42	125,92	129,75	136,57	142,20	147,27	159,46	169,03	172,89	137,85
HUEVOS	2020	101,26	100,87	105,75	105,94	104,45	97,29	96,48	96,79	95,66	95,75	95,05	95,69	99,25
	2021	92,77	95,15	101,80	100,74	98,50	99,00	100,65	101,25	103,68	107,86	113,19	114,74	102,45
	2022	115,22	121,52	144,75	158,67	157,53	161,15	166,34	167,94	173,44	182,36	193,22	197,31	161,63
LANA	2020	110,12	110,13	109,59	109,02	99,18	96,65	93,48	49,40	49,69	48,41	48,10	47,71	80,96
	2021	44,96	43,27	42,99	46,06	52,39	60,46	58,99	58,10	58,18	54,41	54,69	55,21	52,47
	2022	55,19	56,97	57,08	57,01	58,78	57,33	58,01	56,73	57,36	57,62	57,48	56,90	57,20
GENERAL DE PRECIOS AGRARIOS	2020	104,79	107,26	109,07	109,36	104,88	95,79	91,31	83,98	93,88	103,54	95,69	94,49	98,80
	2021	100,29	100,01	113,94	119,42	109,34	103,97	101,96	93,85	101,11	114,18	115,21	119,57	107,67
	2022	114,73	118,86	129,63	132,95	133,50	128,32	139,18	127,77	132,19	145,79	145,23	149,96	134,07

PRODUCTOS ANIMALES=GANADO PARA ABASTO+PRODUCTOS GANADEROS

GENERAL DE PRECIOS AGRARIOS=PRODUCTOS AGRICOLAS+PRODUCTOS ANIMALES

Nota: Los datos del último año han de considerarse provisionales.

**INDICES DE PRECIOS PERCIBIDOS POR LOS AGRICULTORES
INDICES ANUALES MOVILES: AÑO BASE 2015=100**

PRODUCTOS	AÑO	Enero	Febrero	Marzo	Abril	Mayo	Junio	Julio	Agosto	Septiem.	Octubre	Noviem.	Diciem.
PRODUCTOS AGRICOLAS	2020	94,72	94,78	95,12	95,96	97,13	96,94	96,61	96,49	96,49	96,62	96,21	95,91
	2021	96,12	95,93	96,90	97,76	97,62	97,78	98,92	100,37	101,53	103,31	105,99	109,28
	2022	110,61	112,29	113,29	113,73	115,59	117,13	120,89	124,18	127,22	130,41	132,75	135,16
CEREALES	2020	99,90	100,00	100,11	100,13	100,13	100,13	99,12	98,13	97,79	98,01	98,98	99,83
	2021	100,30	100,66	101,06	101,29	101,40	101,40	105,15	109,55	113,85	119,47	126,44	131,90
	2022	134,44	135,80	138,15	139,64	140,03	140,03	154,79	163,72	170,53	176,65	181,67	183,89
LEGUMINOSAS	2020	87,71	87,42	87,47	87,47	87,39	86,57	85,66	84,28	84,31	82,09	82,26	81,53
	2021	81,87	82,25	82,26	82,26	82,31	82,93	87,43	90,82	92,28	93,87	95,66	96,64
	2022	97,04	97,24	97,25	97,25	97,38	100,96	114,93	125,66	131,20	135,52	137,99	139,88
LEGUMINOSAS CONSUMO HUMANO	2020	90,39	89,79	89,88	89,88	89,88	89,39	90,93	92,04	93,06	88,80	89,38	88,03
	2021	88,86	89,65	89,66	89,66	89,66	89,59	95,68	97,38	98,90	101,08	103,56	104,62
	2022	105,03	105,45	105,47	105,47	105,47	105,74	107,55	109,88	115,19	120,72	123,48	125,66
LEGUMINOSAS PIENSO	2020	85,18	85,18	85,18	85,18	85,02	83,90	80,66	76,94	76,01	75,73	75,52	75,37
	2021	75,24	75,24	75,24	75,24	75,34	76,62	79,62	84,61	86,01	87,05	88,19	89,08
	2022	89,47	89,47	89,47	89,47	89,72	96,45	121,92	140,60	146,36	149,53	151,73	153,34
TUBERCULOS	2020	133,78	132,61	133,28	135,06	128,04	123,51	122,14	119,57	115,66	111,09	107,69	105,94
	2021	105,03	104,32	102,70	99,34	103,86	105,28	104,69	103,74	105,23	108,10	110,64	112,67
	2022	113,38	113,71	113,88	115,12	118,36	120,57	122,97	128,83	133,90	145,41	156,42	160,32
CULTIVOS INDUSTRIALES	2020	94,58	94,59	94,56	94,56	94,56	94,49	94,56	94,58	94,14	92,77	92,50	92,68
	2021	92,79	92,72	92,72	92,72	92,72	92,72	92,87	97,61	101,49	107,80	110,34	111,35
	2022	111,85	111,87	111,85	111,86	111,88	112,21	112,96	118,96	122,19	136,44	142,07	143,99
CULTIVOS FORRAJEROS	2020	104,08	104,08	104,14	104,11	104,45	103,44	101,78	100,54	99,58	98,74	98,43	98,19
	2021	98,19	98,12	98,12	97,98	96,68	96,45	96,77	97,08	97,15	97,23	97,26	97,27
	2022	97,27	97,33	97,39	99,68	106,61	116,59	127,45	135,62	144,17	148,16	149,91	151,19
HORTALIZAS	2020	92,37	92,07	92,97	94,40	96,70	95,01	94,01	93,54	94,32	97,25	96,76	96,49
	2021	97,00	96,21	97,60	99,71	97,46	97,05	97,22	97,52	97,26	96,85	99,15	102,61
	2022	102,28	105,39	107,46	108,07	113,47	116,58	118,49	120,78	123,41	125,34	124,91	124,73
FRUTAS FRESCAS Y SECAS EN GENERAL	2020	92,38	94,25	95,16	98,18	102,16	104,76	106,10	108,09	109,98	111,04	110,74	109,67
	2021	109,08	108,00	110,10	110,67	111,17	110,97	111,50	111,92	111,90	111,40	111,25	112,83
	2022	112,79	113,10	111,26	109,86	109,77	111,25	112,67	114,35	115,62	116,64	118,36	118,97
CITRICOS	2020	94,50	99,40	103,48	109,78	115,77	118,26	118,43	118,45	120,41	121,37	119,35	115,69
	2021	113,67	112,48	113,31	112,36	110,27	108,65	108,68	109,11	108,46	107,96	107,70	110,03
	2022	108,28	105,29	100,62	95,93	92,97	92,50	92,32	92,08	92,32	94,36	98,35	101,19
FRUTAS FRESCAS NO CITRICAS	2020	94,69	95,06	94,31	95,95	99,49	102,61	104,92	108,56	111,32	113,21	114,26	114,85
	2021	115,13	114,06	117,28	118,85	120,91	121,50	122,40	122,85	122,92	121,99	121,69	122,72
	2022	123,55	125,72	125,16	125,38	126,89	129,68	132,23	135,29	137,27	137,81	138,43	138,09
FRUTAS SECAS	2020	71,18	71,57	71,57	71,57	71,39	71,17	70,75	69,51	65,90	62,33	59,77	57,53
	2021	56,63	55,90	55,61	55,39	55,38	55,29	55,34	55,56	57,22	59,25	60,44	62,76
	2022	63,31	63,75	63,90	64,05	64,19	64,47	64,61	64,62	65,10	65,56	66,05	64,75
FRUTAS FRESCAS EN GENERAL	2020	94,62	96,63	97,64	100,98	105,40	108,29	109,83	112,15	114,62	116,17	116,11	115,16
	2021	114,60	113,49	115,84	116,49	117,05	116,83	117,41	117,86	117,66	116,90	116,61	118,11
	2022	118,00	118,30	116,25	114,68	114,57	116,17	117,73	119,59	120,94	122,03	123,87	124,68
FRUTAS NO CITRICAS	2020	91,35	91,72	91,08	92,49	95,50	98,14	100,07	103,02	104,87	105,98	106,53	106,72
	2021	106,83	105,81	108,53	109,85	111,61	112,10	112,88	113,30	113,59	113,09	112,99	114,21
	2022	115,00	116,92	116,47	116,68	117,99	120,42	122,63	125,26	127,03	127,56	128,15	127,68
VINO Y MOSTO	2020	135,22	134,85	134,83	133,76	133,26	132,79	132,80	132,14	127,95	119,08	115,80	113,04
	2021	111,34	110,33	109,21	108,99	108,31	107,66	107,36	107,61	107,88	113,18	117,01	120,48
	2022	122,07	123,29	124,90	125,75	127,24	128,26	128,82	129,36	133,39	135,55	134,40	133,28
ACEITE DE OLIVA	2020	68,75	67,60	66,94	66,49	66,12	65,82	65,30	64,95	64,69	64,76	64,90	65,73
	2021	67,43	69,32	70,79	72,11	74,29	76,32	78,49	80,00	81,73	83,21	85,76	90,23
	2022	95,27	97,80	99,73	100,64	100,74	100,86	101,35	102,06	103,10	104,95	110,41	121,72
SEMILLAS	2020	98,46	98,31	98,16	98,13	98,09	98,06	96,73	94,34	94,32	94,68	94,82	94,89
	2021	94,99	95,09	95,19	95,19	95,18	95,18	102,84	122,96	123,42	127,68	127,81	127,89
	2022	127,96	128,04	128,11	128,09	128,08	128,06	149,67	181,76	182,22	185,48	185,74	185,92
FLORES Y PLANTAS ORNAMENTALES	2020	103,63	104,37	104,36	103,97	104,21	104,10	104,25	104,17	103,77	102,84	101,67	100,64
	2021	99,75	98,56	98,45	98,64	98,48	98,53	98,77	99,25	100,00	100,98	102,33	103,64
	2022	104,59	105,00	103,19	103,35	102,55	103,23	103,93	104,21	104,78	103,91	103,09	103,21

Nota: Los datos del último año han de considerarse provisionales.

INDICES DE PRECIOS PERCIBIDOS POR LOS AGRICULTORES INDICES ANUALES MOVILES: AÑO BASE 2015=100

PRODUCTOS	AÑO	Enero	Febrero	Marzo	Abril	Mayo	Junio	Julio	Agosto	Septiem.	Octubre	Noviem.	Diciem.
PRODUCTOS ANIMALES	2020	105,27	106,36	107,39	107,62	107,14	106,47	106,05	105,73	105,42	104,92	104,12	102,87
	2021	101,72	100,74	100,19	100,59	101,58	102,68	103,29	103,49	103,59	103,79	104,42	105,40
	2022	106,28	107,13	108,34	109,88	111,54	113,32	115,78	118,86	122,12	125,66	129,11	132,52
GANADO PARA ABASTO	2020	107,43	108,76	109,97	110,15	109,38	108,41	107,76	107,25	106,79	106,10	105,05	103,42
	2021	101,90	100,59	99,86	100,35	101,62	103,00	103,72	103,87	103,81	103,87	104,42	105,42
	2022	106,25	106,98	108,03	109,27	110,61	111,99	114,08	116,91	119,94	123,11	125,97	128,70
VACUNO PARA ABASTO	2020	101,60	101,66	101,71	101,51	101,14	100,83	100,33	99,83	99,40	98,97	98,54	98,06
	2021	97,76	97,44	97,21	97,46	97,95	98,34	98,80	99,32	99,98	100,93	102,34	103,95
	2022	105,57	107,21	109,74	112,35	114,97	117,79	120,68	123,60	126,47	129,19	131,62	134,10
OVINO PARA ABASTO	2020	95,74	96,31	96,87	96,30	95,74	96,08	97,22	98,10	98,54	98,75	98,57	98,31
	2021	98,31	98,38	98,53	100,00	101,69	103,01	103,64	104,24	105,29	106,97	109,81	112,72
	2022	114,11	115,38	116,79	117,94	119,00	119,91	120,72	121,54	122,45	123,10	123,11	123,25
CAPRINO PARA ABASTO	2020	99,81	100,33	100,54	100,11	99,35	99,11	99,12	99,29	99,19	98,86	97,98	97,00
	2021	96,17	95,72	95,78	96,52	97,67	97,94	98,20	98,17	98,44	99,25	100,97	103,11
	2022	104,26	105,10	105,78	106,62	107,35	108,39	109,16	110,07	111,03	111,94	112,50	113,00
PORCINO PARA ABASTO	2020	115,12	117,14	119,01	119,61	118,84	117,59	116,45	115,31	114,39	113,16	111,46	108,84
	2021	106,31	104,11	102,80	102,84	104,27	106,16	107,20	107,49	107,18	106,62	106,20	106,36
	2022	106,67	107,08	107,62	108,46	109,34	110,12	112,03	115,08	118,42	122,29	126,15	129,91
AVES PARA ABASTO	2020	94,34	95,53	96,62	96,31	94,98	93,55	93,51	94,34	94,90	95,22	95,03	94,39
	2021	93,72	93,20	93,16	94,93	96,54	97,64	97,76	96,88	96,28	96,44	98,05	100,16
	2022	101,50	101,91	102,62	103,49	104,80	106,46	108,70	111,58	114,76	117,42	118,99	119,94
CONEJOS PARA ABASTO	2020	123,05	122,52	121,52	121,22	120,40	119,46	118,69	117,91	117,03	116,01	115,35	114,89
	2021	115,38	116,05	116,27	116,12	116,73	117,45	117,92	118,32	118,71	119,14	119,39	119,42
	2022	119,71	120,51	121,87	123,79	125,58	127,61	129,78	132,43	135,79	138,47	140,86	144,26
PRODUCTOS GANADEROS	2020	99,06	99,46	99,98	100,34	100,72	100,91	101,13	101,37	101,51	101,54	101,44	101,30
	2021	101,19	101,17	101,15	101,29	101,46	101,75	102,05	102,39	102,96	103,59	104,42	105,36
	2022	106,34	107,55	109,24	111,63	114,22	117,15	120,66	124,48	128,38	133,00	138,14	143,51
LECHE	2020	100,03	100,35	100,73	100,94	101,09	101,15	101,22	101,36	101,61	101,84	101,99	102,10
	2021	102,23	102,40	102,51	102,87	103,29	103,65	103,96	104,27	104,82	105,32	105,92	106,64
	2022	107,33	108,20	109,25	110,82	112,64	114,82	117,69	120,95	124,22	128,32	132,98	137,85
HUEVOS	2020	95,71	96,37	97,37	98,21	99,35	99,96	100,68	101,33	101,23	100,78	100,03	99,25
	2021	98,54	98,06	97,74	97,31	96,81	96,95	97,29	97,67	98,34	99,34	100,85	102,45
	2022	104,31	106,51	110,09	114,92	119,83	125,02	130,49	136,05	141,87	148,08	154,74	161,63
LANA	2020	129,90	127,11	124,15	121,29	117,90	114,21	112,00	106,02	99,86	93,59	87,21	80,96
	2021	75,53	69,96	64,41	59,16	55,26	52,25	49,37	50,10	50,80	51,30	51,86	52,47
	2022	53,32	54,47	55,64	56,56	57,09	56,83	56,74	56,63	56,56	56,83	57,06	57,20
GENERAL DE PRECIOS AGRARIOS	2020	99,10	99,59	100,22	100,80	101,28	100,90	100,53	100,33	100,20	100,06	99,49	98,80
	2021	98,44	97,93	98,26	98,93	99,26	99,81	100,73	101,66	102,39	103,51	105,33	107,67
	2022	108,81	110,15	111,24	112,13	113,91	115,55	118,77	121,97	125,10	128,44	131,24	134,07

PRODUCTOS ANIMALES=GANADO PARA ABASTO+PRODUCTOS GANADEROS

GENERAL DE PRECIOS AGRARIOS=PRODUCTOS AGRICOLAS+PRODUCTOS ANIMALES

Nota: Los datos del último año han de considerarse provisionales.

NOTA METODOLÓGICA

1.- Objetivo:

Medir la evolución de los precios que percibe el agricultor y el ganadero por la venta de sus productos agrarios.

2.- Características:

- Posición comercial: se calculan a partir de los precios de productos en origen, a salida de explotación, sin incluir transporte, ni subvenciones, ni impuestos.
- Productos: referidos a cada producto, con independencia de sus especificaciones sobre variedad, tipo, calidad y posición comercial (por ejemplo: melón). También se refieren a sus agregados: cereales, hortalizas, ..., vacuno, ..., y generales: agrícolas, animales y general de precios percibidos agrarios.
- Campo de observación: todas las operaciones comerciales de productos agrarios en que el agricultor interviene como vendedor, incluidas las realizadas por sus cooperativas o asociaciones.
- Zonas geográficas: las zonas elementales son las 326 comarcas establecidas en la "Comercialización Agraria de España". La recogida de información es responsabilidad de las Comunidades Autónomas y queda reflejada en un cuestionario provincial mensual que transmiten a la Unidad de Estadística.
- Informadores: para cada producto, selección de una muestra representativa de los mencionados agricultores y asociaciones en dichas zonas.
- Base de ponderaciones: determina la importancia de cada producto en cada zona; se refiere a las medias mensuales de las cantidades comercializadas en el "periodo de referencia", en la actualidad el trienio 2014-2016 (periodo base año 2015).

3.- Resultados:

- Cálculo: por sucesivas agregaciones y teniendo en cuenta las ponderaciones se obtienen los precios: provinciales, por CC.AA. y nacionales.

Para medir la evolución de los precios se utilizan los índices, es decir, la expresión de cuánto ha cambiado el precio en un período de tiempo.

NOTA: El índice de un producto en una zona se calcula mediante el cociente entre el precio actual y un precio base, multiplicado por 100. Siendo la base el año 2015, se considera, como precio base para dicho producto, el precio medio durante ese año. El índice del precio actual es el porcentaje relativo así calculado. El índice para el precio base es siempre 100. Los índices de los agregados se calculan como "Laspeyres", es decir, a partir de los precios (base y actual) y las cantidades comercializadas en el período base.

Junto al índice se acompañan (en porcentajes):

- La variación con respecto al mismo mes del año anterior.
- La "aportación" de cada cultivo o agregado al índice general (qué productos son los que más influyen en esa variación). Por tanto, la suma de las aportaciones coincide con el índice general.
- La variación con respecto al mes anterior.

Por tratarse de una operación estadística armonizada en la UE y de gran cobertura en: productos, campo de observación y zonas geográficas, sus resultados son utilizados en las valoraciones de las producciones y en el cálculo de la *Renta Agraria*. No poseen carácter coyuntural (información: diaria o semanal), como las operaciones recogidas en el "Informe Semanal de Coyuntura", pero se pueden elaborar estimaciones.

4.- Publicación:

WEB del MAPA, Boletín Mensual de Estadística del MAPA, EUROSTAT.