

VACUNO LECHERO

DECLARACIONES DE ENTREGAS DE LECHE CRUDA A LOS PRIMEROS COMPRADORES

ABRIL 2022

Aviso legal: Esta información puede ser utilizada en parte o en su integridad, sin necesidad de autorización expresa, siempre que se cite la fuente de los documentos objeto de la reutilización.

Elaboración:

Subdirección General de Producciones Ganaderas y Cinegéticas. Dirección General de Producciones y Mercados Agrarios. Ministerio de Agricultura, Pesca y Alimentación



MINISTERIO DE AGRICULTURA, PESCA Y ALIMENTACIÓN

Edita:

© Ministerio de Agricultura, Pesca y Alimentación

Secretaría General Técnica

Centro de Publicaciones

MADRID 2022

Referenciar el documento como: "INFORME DECLARACIONES DE ENTREGAS DE LECHE CRUDA A LOS PRIMEROS COMPRADORES" Subdirección General de Producciones Ganaderas y Cinegéticas Dirección General de Producciones y Mercados Agrarios.

Catálogo de Publicaciones de la Administración General del Estado:

<https://cpage.mpr.gob.es/>

NIPO: 003210738



SUBDIRECCIÓN GENERAL DE PRODUCCIONES GANADERAS Y CINEGÉTICAS
DIRECCIÓN GENERAL DE PRODUCCIONES Y MERCADOS AGRARIOS

1. Introducción.
2. Datos generales. Comparación con el año anterior.
3. Evolución de las entregas mensuales por años.
4. Compradores con leche cruda declarada.
5. Leche cruda declarada por compradores.
6. Gráfica compras de leche.
7. Evolución del importe medio.
8. Evolución del importe medio declarado por mes y año.
9. Ganaderos con entregas.
10. Leche cruda producida por CC.AA.
11. Características cualitativas: Materia grasa.
12. Características cualitativas: proteína.
13. Detalle de la producción año acumulado.
14. Leche cruda ecológica declarada por compradores.
15. Evolución del importe medio leche cruda ecológica.
16. Evolución importe leche cruda ecológica.
17. Leche cruda ecológica producida por CC.AA.

Fecha de extracción de datos: 27/05/2022

Fecha de publicación: 02/06/2022

1. INTRODUCCIÓN

INFOLAC es un sistema unificado de información del sector lácteo que incluye, entre otra, la información de las declaraciones obligatorias de entregas de leche cruda y de todos los contratos entre los primeros compradores y los productores del sector, así como un registro de los primeros compradores que operan en el sector lácteo en España. Dicha base de datos se crea mediante el Real Decreto 319/2015, de 24 de abril, y está gestionada por el MAPA.

El informe analiza, en los 12 últimos meses, los datos aportados por los primeros compradores que recogen leche en España, en las declaraciones obligatorias de entregas mensuales de leche que establece el Real Decreto 319/2015, de 24 de abril, sobre declaraciones obligatorias a efectuar por primeros compradores y productores de leche y productos lácteos de vaca, oveja y cabra, y el Real Decreto 24/2021, de 19 de enero, que modifica al anterior.

Nota aclaratoria:

- La materia grasa (%) hace referencia a la materia grasa media ponderada del periodo, como resultado del sumatorio de los litros entregados multiplicado por el porcentaje de materia grasa declarado, para cada productor, y dividido por el total de litros entregados.
- La proteína (%) hace referencia a la proteína media ponderada del periodo, como resultado del sumatorio de los litros entregados multiplicado por el porcentaje de proteína declarado, para cada productor, y dividido por el total de litros entregados.
- El "Nº Ganaderos" es el número de productores pertenecientes a una comunidad autónoma que han realizado entregas según lo declarado por los compradores. Si un productor entrega leche a varios compradores, se computa una única vez.
- El "Nº Compradores" es el número de compradores que han declarado entregas en cada comunidad autónoma.
- El "Importe medio declarado" en €/litro se calcula, a nivel de productor, a partir de las declaraciones mensuales de entregas de leche a compradores, dividiendo el importe liquidado en euros entre los litros entregados. Dichos importes incluyen bonificaciones y penalizaciones por calidad, pero no IVA ni otros impuestos., ni el transporte.
- Únicamente se han tenido en cuenta los ganaderos que han percibido por sus entregas importes medios comprendidos en el intervalo entre 0,1 y 0,7 €/litro.
- La "leche producida por comunidad autónoma" hace referencia a la comunidad autónoma del productor, considerando la dirección de este declarada por el comprador.

Los datos presentados en este informe no son datos consolidados, pudiendo ser objeto de una depuración por parte del organismo gestor de INFOLAC.

Para más información: <https://www.mapa.gob.es/es/ganaderia/temas/produccion-y-mercados-ganaderos/sectores-ganaderos/vacuno-lechero/>



2. DATOS GENERALES. COMPARACIÓN CON EL AÑO ANTERIOR.

DATOS GENERALES. COMPARACIÓN CON EL AÑO ANTERIOR

DATOS GENERALES	MAY	JUN	JUL	AGO	SEP	OCT	NOV	DIC	ENE	FEB	MAR	ABR
Entregas de leche en 2020 (2021) (t.)	653.438	625.710	622.491	600.562	581.370	597.881	583.595	614.591	619.707	582.994	661.627	646.474
Entregas de leche en 2021 (2022) (t.)	662.579	631.080	638.864	626.457	596.013	610.722	592.135	617.742	633.855	586.139	652.515	631.521
Variación respecto mismo mes período anterior (%)	1,4	0,9	2,6	4,3	2,5	2,1	1,5	0,5	2,3	0,5	-1,4	-2,3
Mills (Kg.) acum. En 2020 (2021)	3.183	3.809	4.432	5.032	5.614	6.211	6.795	7.410	620	1.203	1.864	2.511
Mills (Kg.) acum. En 2021 (2022)	3.173	3.804	4.443	5.070	5.666	6.277	6.869	7.486	634	1.220	1.873	2.504
Variación respecto mismo mes período anterior (%)	-0,3	-0,1	0,3	0,7	0,9	1,0	1,1	1,0	2,3	1,4	0,4	-0,3
Importe medio declarado (€/ litro)	0,335	0,332	0,334	0,338	0,342	0,353	0,362	0,364	0,371	0,378	0,383	0,420
Materia grasa (%)	3,69	3,64	3,63	3,66	3,72	3,83	3,91	3,91	3,86	3,84	3,80	3,80
Proteína (%)	3,30	3,25	3,25	3,25	3,29	3,36	3,41	3,38	3,35	3,34	3,33	3,32
Compradores que declaran entregas (Nº)	330	332	331	326	333	331	330	322	320	320	321	312
Ganaderos con entregas (Nº)	11.898	11.818	11.757	11.710	11.652	11.587	11.515	11.446	11.356	11.311	11.246	11.167



3. EVOLUCIÓN DE LAS ENTREGAS MENSUALES POR AÑOS.

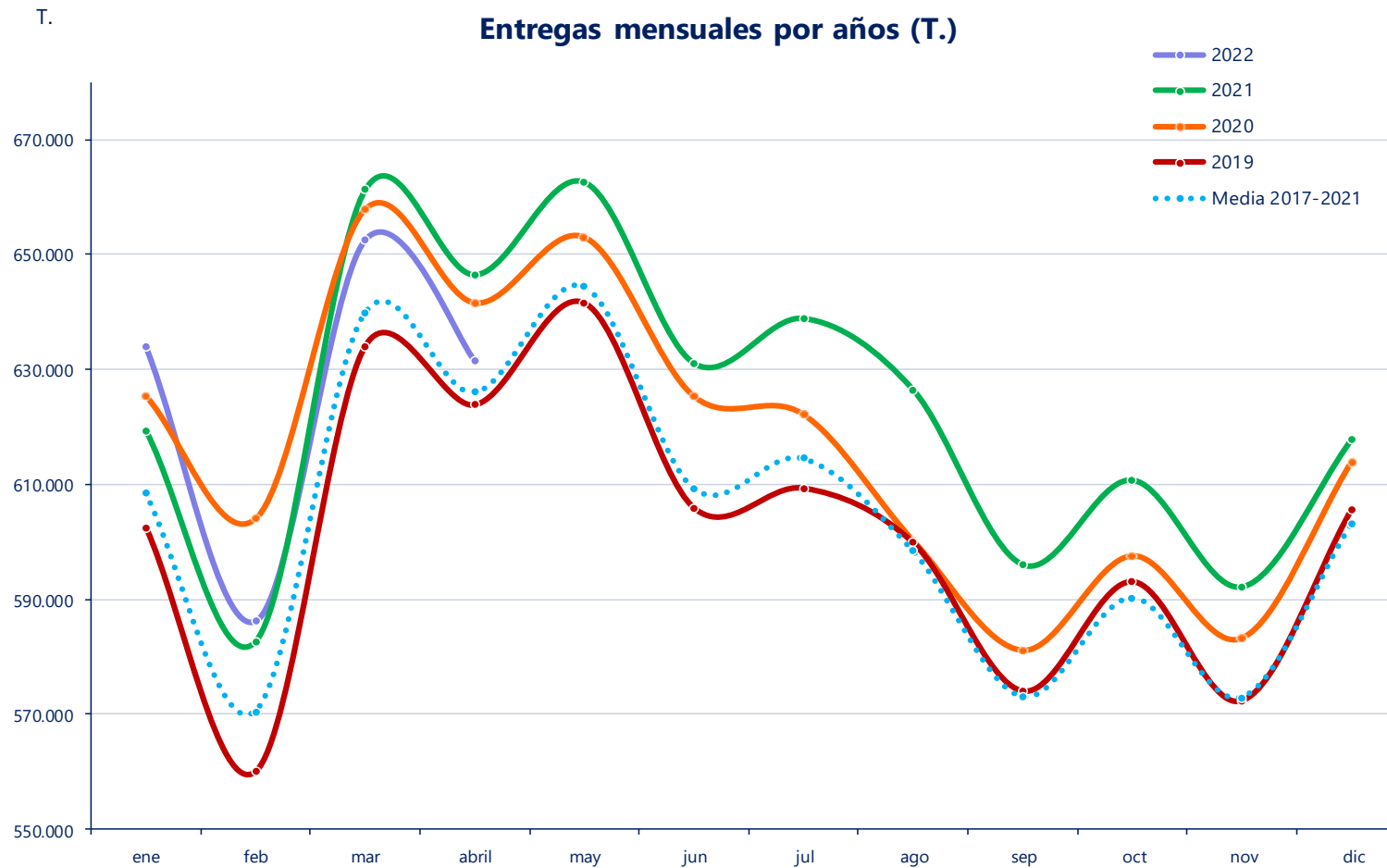

4. COMPRADORES CON LECHE CRUDA DECLARADA.

COMPRADORES CON LECHE CRUDA DECLARADA

CA 1 ^{er} comprador	2021								2022			
	MAY	JUN	JUL	AGO	SEP	OCT	NOV	DIC	ENE	FEB	MAR	ABR
Andalucía	18	18	18	17	18	17	17	18	18	18	17	17
Aragón	5	5	5	5	5	5	5	5	5	5	5	5
Asturias (P. de)	23	23	23	22	23	22	22	22	21	21	23	23
Baleares (Illes)	9	9	9	9	9	9	9	9	8	8	8	8
Canarias	22	22	22	22	22	22	22	21	20	20	20	18
Cantabria	30	32	32	34	34	33	31	30	29	29	32	28
Castilla - La Mancha	18	19	18	18	18	19	19	18	19	19	19	17
Castilla y León	43	43	43	42	42	42	42	42	41	41	41	42
Cataluña	67	65	66	67	67	69	68	66	66	67	63	63
Extremadura	1	1	1	1	1	2	2	2	2	2	3	3
Galicia	48	50	50	49	49	48	49	48	48	48	48	50
Madrid (C. de)	9	9	8	7	8	8	8	7	7	7	7	7
Murcia (R. de)	7	7	7	6	7	6	7	6	7	6	5	5
Navarra (C.F. de)	6	6	6	5	6	6	6	6	6	5	7	5
País Vasco	11	11	11	10	11	11	11	10	10	11	10	10
Rioja (La)	1	1	1	1	1	1	1	1	1	1	1	1
Valenciana (C.)	12	11	11	11	12	11	11	11	12	12	12	10
España	330	332	331	326	333	331	330	322	320	320	321	312



5. LECHE CRUDA DECLARADA POR COMPRADORES.

LECHE CRUDA DECLARADA POR COMPRADORES (T.)

CA 1 ^{er} comprador	2021								2022			
	MAY	JUN	JUL	AGO	SEP	OCT	NOV	DIC	ENE	FEB	MAR	ABR
Andalucía	48.322	44.920	45.138	43.718	43.330	43.922	42.723	44.963	46.841	43.439	48.620	46.421
Aragón	8.518	8.157	7.566	7.236	7.414	7.443	7.604	7.608	8.180	7.931	9.266	9.706
Asturias (P. de)	95.723	91.662	93.351	91.338	86.001	88.216	84.336	87.116	89.446	81.990	91.929	88.087
Baleares (Illes)	4.234	3.425	2.947	2.669	2.631	3.061	3.319	3.834	4.168	4.065	4.475	4.174
Canarias	4.099	4.023	4.098	3.956	3.723	3.745	3.824	3.963	4.073	3.931	4.450	4.152
Cantabria	21.705	20.579	21.230	21.154	19.913	20.463	19.849	20.558	20.771	19.099	21.291	20.667
Castilla - La Mancha	22.571	21.300	21.611	20.792	20.052	20.161	19.514	20.753	21.309	20.134	22.615	21.887
Castilla y León	113.380	108.984	112.439	110.073	105.469	107.690	104.298	109.030	111.686	103.057	114.437	108.625
Cataluña	82.737	78.358	77.916	75.947	72.068	74.011	73.519	76.672	76.945	71.254	80.293	80.626
Extremadura	572	441	419	412	357	299	235	242	253	225	250	231
Galicia	208.366	199.600	204.808	202.048	190.631	195.838	188.011	196.024	200.759	185.171	204.271	198.901
Madrid (C. de)	6.407	6.052	4.304	4.484	4.151	4.212	4.020	4.184	4.408	3.986	4.512	4.104
Murcia (R. de)	5.891	5.340	4.733	4.377	4.009	4.188	4.520	4.996	5.760	5.324	5.803	5.400
Navarra (C.F. de)	11.107	10.772	11.030	11.024	10.690	11.020	10.663	11.124	11.262	10.358	11.435	11.117
País Vasco	26.811	25.368	25.303	25.219	23.551	24.409	23.562	24.516	25.215	23.368	25.801	24.492
Rioja (La)	913	883	866	853	775	795	798	881	902	828	873	835
Valenciana (C.)	1.224	1.216	1.107	1.156	1.246	1.247	1.341	1.277	1.878	1.977	2.196	2.097
España	662.579	631.080	638.864	626.457	596.013	610.722	592.135	617.742	633.855	586.139	652.515	631.521



6. GRÁFICA COMPRAS DE LECHE.

Entregas por comunidad autónoma del comprador (T.)

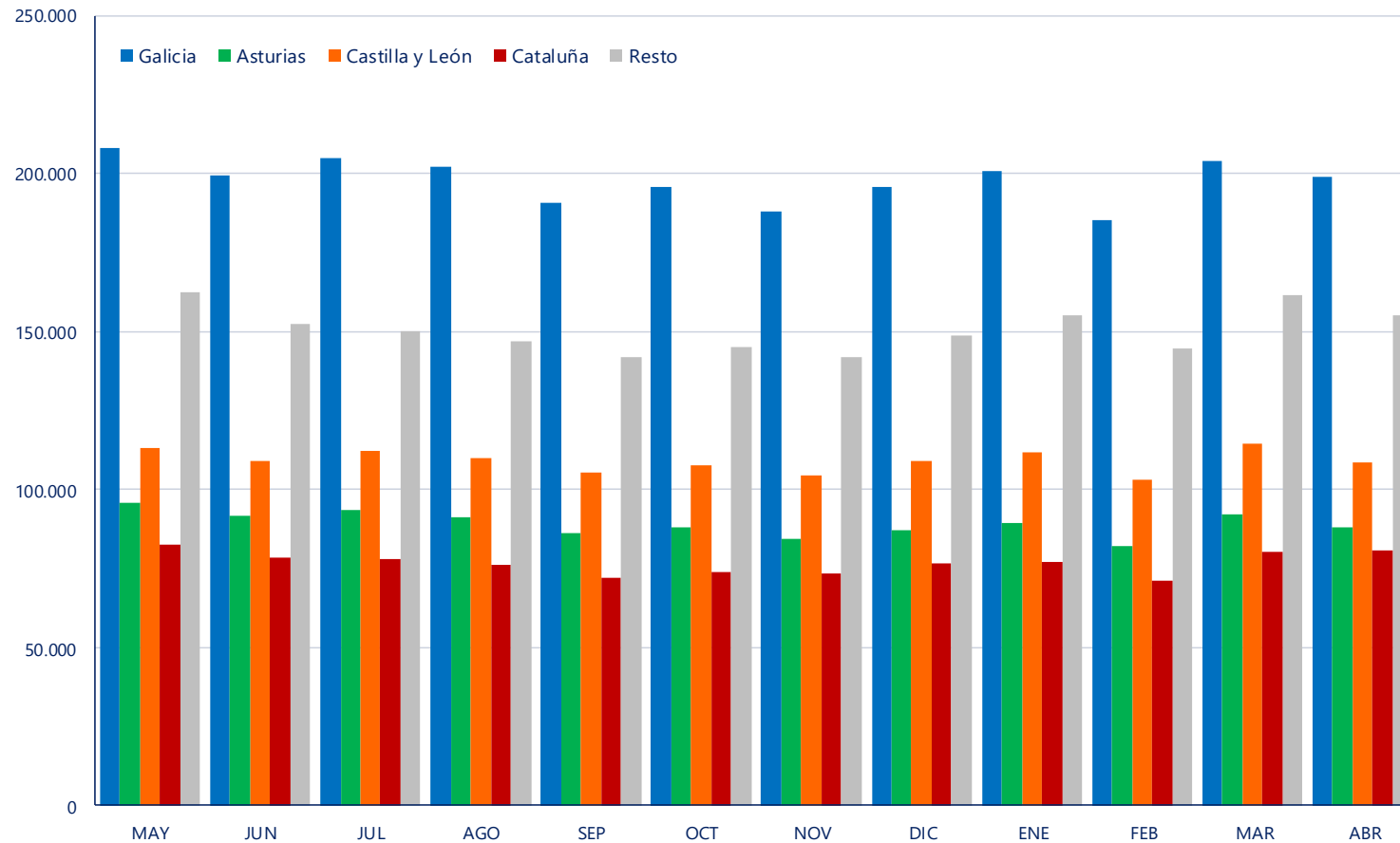

7. EVOLUCIÓN DEL IMPORTE MEDIO .

EVOLUCIÓN DE IMPORTE MEDIO DECLARADO POR COMUNIDAD AUTÓNOMA (€/litro) (medias ponderadas)

CA Productor	2021								2022			
	MAY	JUN	JUL	AGO	SEP	OCT	NOV	DIC	ENE	FEB	MAR	ABR
Andalucía	0,340	0,341	0,342	0,351	0,361	0,373	0,371	0,376	0,394	0,390	0,394	0,442
Aragón	0,332	0,328	0,326	0,335	0,343	0,351	0,358	0,367	0,376	0,377	0,382	0,424
Asturias (P. de)	0,354	0,352	0,350	0,348	0,353	0,372	0,377	0,380	0,389	0,388	0,390	0,414
Baleares (Illes)	0,325	0,323	0,329	0,329	0,340	0,345	0,351	0,349	0,352	0,353	0,360	0,395
Canarias	0,425	0,424	0,425	0,426	0,426	0,447	0,450	0,453	0,458	0,465	0,473	0,492
Cantabria	0,333	0,330	0,331	0,337	0,342	0,348	0,355	0,361	0,363	0,368	0,371	0,409
Castilla - La Mancha	0,345	0,342	0,342	0,344	0,350	0,360	0,368	0,374	0,386	0,398	0,395	0,426
Castilla y León	0,336	0,332	0,338	0,340	0,347	0,356	0,363	0,365	0,374	0,380	0,383	0,434
Cataluña	0,337	0,327	0,332	0,353	0,342	0,351	0,382	0,365	0,371	0,398	0,378	0,426
Extremadura	0,332	0,332	0,331	0,344	0,351	0,360	0,366	0,373	0,387	0,387	0,388	0,437
Galicia	0,327	0,325	0,325	0,327	0,332	0,342	0,350	0,356	0,359	0,366	0,379	0,409
Madrid (C. de)	0,334	0,333	0,336	0,322	0,341	0,358	0,380	0,379	0,388	0,398	0,386	0,441
Murcia (R. de)	0,339	0,334	0,331	0,333	0,346	0,358	0,360	0,364	0,376	0,376	0,384	0,423
Navarra (C.F. de)	0,338	0,333	0,335	0,342	0,341	0,351	0,354	0,361	0,371	0,377	0,385	0,432
País Vasco	0,350	0,347	0,349	0,366	0,367	0,374	0,379	0,382	0,390	0,391	0,393	0,418
Rioja (La)	0,331	0,328	0,325	0,319	0,338	0,344	0,352	0,364	0,365	0,379	0,386	0,443
Valenciana (C.)	0,341	0,339	0,340	0,341	0,347	0,357	0,362	0,372	0,387	0,393	0,396	0,426
España	0,335	0,332	0,334	0,338	0,342	0,353	0,362	0,364	0,371	0,378	0,383	0,420

En el informe se muestran los importes medios ponderados percibidos por los ganaderos de la comunidad autónoma indicada, independientemente de la ubicación del comprador.



7. EVOLUCIÓN DEL IMPORTE MEDIO .

Evolución del precio medio declarado (€/litro)

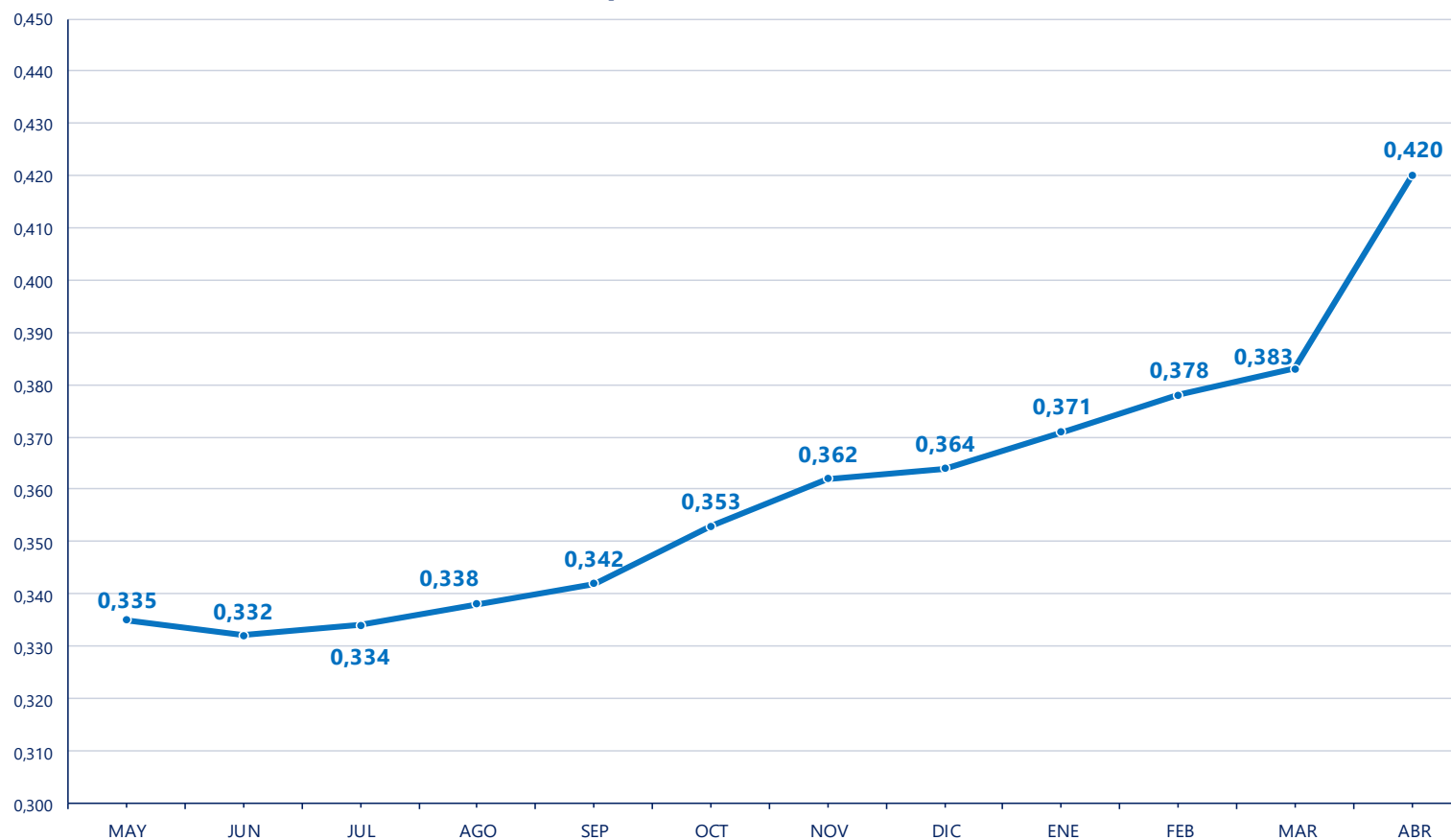

8. EVOLUCIÓN DEL IMPORTE MEDIO DECLARADO POR MES Y AÑO.

EVOLUCIÓN IMPORTE MEDIO DECLARADO POR MES Y AÑO (€/litro) (medias ponderadas)

Mes	2018	2019	2020	2021	2022
Enero	0,329	0,330	0,336	0,340	0,371
Febrero	0,329	0,330	0,336	0,338	0,378
Marzo	0,325	0,326	0,333	0,337	0,383
Abril	0,318	0,326	0,332	0,336	0,420
Mayo	0,316	0,325	0,329	0,335	
Junio	0,313	0,322	0,327	0,332	
Julio	0,312	0,320	0,325	0,334	
Agosto	0,314	0,323	0,325	0,338	
Septiembre	0,317	0,326	0,329	0,342	
Octubre	0,325	0,331	0,337	0,353	
Noviembre	0,333	0,340	0,341	0,362	
Diciembre	0,330	0,338	0,340	0,364	
Media anual	0,322	0,328	0,332	0,342	0,388

Evolución del precio medio declarado por mes y año 2016-2022 (€/litro)

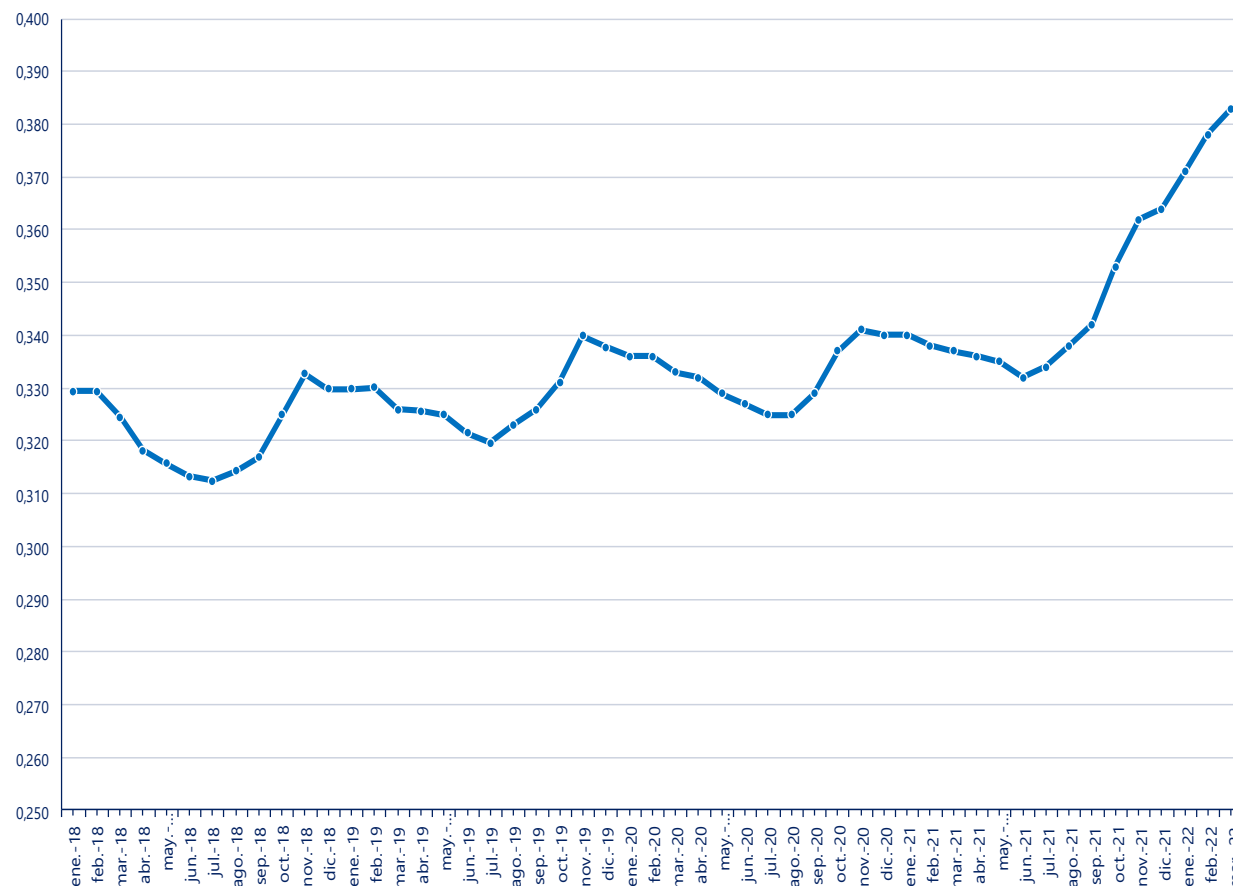

9. GANADEROS CON ENTREGAS.

GANADEROS CON ENTREGAS

CA Productor	2021								2022			
	MAY	JUN	JUL	AGO	SEP	OCT	NOV	DIC	ENE	FEB	MAR	ABR
Andalucía	466	465	464	460	458	455	452	450	448	446	443	440
Aragón	46	47	45	45	45	45	44	44	43	43	43	43
Asturias (P. de)	1.507	1.498	1.489	1.476	1.470	1.462	1.454	1.438	1.427	1.422	1.411	1.400
Baleares (Illes)	112	111	106	104	105	107	107	106	103	103	103	105
Canarias	93	94	93	93	92	91	91	92	94	90	89	77
Cantabria	1.023	1.015	1.013	1.007	1.003	992	985	975	958	957	949	944
Castilla - La Mancha	165	164	164	164	164	164	163	162	162	161	161	157
Castilla y León	902	894	890	888	882	876	869	864	858	855	850	844
Cataluña	403	403	400	400	398	398	394	393	391	389	384	384
Extremadura	52	50	47	47	47	44	43	42	41	41	40	40
Galicia	6.634	6.586	6.557	6.540	6.502	6.468	6.432	6.404	6.361	6.333	6.305	6.269
Madrid (C. de)	35	33	33	33	34	34	33	32	32	33	33	32
Murcia (R. de)	21	21	20	21	21	21	21	21	20	20	20	19
Navarra (C.F. de)	133	133	133	132	132	132	130	130	128	128	128	127
País Vasco	277	275	274	272	270	270	269	266	264	264	261	260
Rioja (La)	10	10	10	9	10	9	9	9	8	8	8	8
Valenciana (C.)	19	19	19	19	19	19	19	18	18	18	18	18
*Otros	0	0	0	0	0	0	0	0	0	0	0	0
España	11.898	11.818	11.757	11.710	11.652	11.587	11.515	11.446	11.356	11.311	11.246	11.167

* Ganaderos de otros países.



10. LECHE CRUDA PRODUCIDA POR CCAA.

LECHE CRUDA PRODUCIDA POR COMUNIDAD AUTÓNOMA (T.)

CA Productor	2021								2022			
	MAY	JUN	JUL	AGO	SEP	OCT	NOV	DIC	ENE	FEB	MAR	ABR
Andalucía	50.758	47.076	47.397	45.777	45.376	46.024	44.850	47.259	49.179	45.749	51.066	48.529
Aragón	15.572	15.099	15.065	14.448	14.087	14.327	14.192	14.696	14.898	14.045	15.854	15.381
Asturias (P. de)	50.824	48.479	49.423	48.065	45.019	46.411	44.072	45.231	46.244	42.333	47.349	46.274
Baleares (Illes)	4.234	3.425	2.947	2.669	2.631	3.061	3.319	3.834	4.168	4.065	4.475	4.174
Canarias	4.099	4.023	4.098	3.956	3.723	3.745	3.824	3.963	4.073	3.931	4.450	4.152
Cantabria	39.205	37.192	37.879	36.875	34.779	35.737	33.912	34.834	35.310	32.402	36.261	35.383
Castilla - La Mancha	25.614	24.013	24.448	23.641	22.744	23.197	22.516	23.814	24.571	23.014	25.819	24.389
Castilla y León	81.354	78.580	80.257	78.881	75.530	76.813	73.607	77.004	78.731	72.618	80.909	77.902
Cataluña	67.799	63.960	62.973	61.570	58.144	58.918	59.552	61.774	63.197	60.294	68.231	65.001
Extremadura	2.046	1.822	1.835	1.814	1.672	1.574	1.482	1.593	1.608	1.497	1.680	1.598
Galicia	262.276	251.926	257.532	254.784	241.317	248.212	239.338	249.701	255.658	234.130	258.297	252.619
Madrid (C. de)	5.091	4.802	4.901	4.923	4.720	4.802	4.479	4.720	4.986	4.654	5.033	4.795
Murcia (R. de)	6.274	5.651	5.049	4.553	4.162	4.358	4.680	5.224	5.852	5.403	6.147	5.785
Navarra (C.F. de)	22.283	21.368	21.754	21.639	20.584	21.276	20.568	21.210	21.681	20.155	22.500	21.775
País Vasco	15.028	14.291	14.444	14.190	13.214	13.783	13.390	14.057	14.456	13.213	14.607	14.058
Rioja (La)	2.411	2.298	2.293	2.282	2.297	2.325	2.182	2.407	2.436	2.201	2.407	2.371
Valenciana (C.)	7.709	7.076	6.569	6.390	6.013	6.156	6.171	6.420	6.807	6.437	7.430	7.336
*Otros	0	0	0	0	0	0	0	0	0	0	0	0
Total	662.579	631.080	638.864	626.457	596.013	610.722	592.135	617.742	633.855	586.139	652.515	631.521

* Ganaderos de otros países.



11. CARACTERÍSTICAS CUALITATIVAS: MATERIA GRASA.

CARACTERÍSTICAS CUALITATIVAS. MATERIA GRASA (%)

CA Productor	2021								2022			
	MAY	JUN	JUL	AGO	SEP	OCT	NOV	DIC	ENE	FEB	MAR	ABR
Andalucía	3,65	3,62	3,59	3,61	3,67	3,80	3,95	3,90	3,83	3,75	3,69	3,73
Aragón	3,57	3,49	3,44	3,49	3,48	3,66	3,82	3,85	3,87	3,79	3,70	3,60
Asturias (P. de)	3,73	3,69	3,65	3,67	3,73	3,81	3,88	3,92	3,91	3,89	3,87	3,85
Baleares (Illes)	3,64	3,65	3,68	3,72	3,78	3,83	3,90	3,77	3,63	3,54	3,59	3,65
Canarias	3,67	3,63	3,66	3,60	3,62	3,62	3,68	3,78	3,68	3,64	3,68	3,68
Cantabria	3,71	3,65	3,65	3,69	3,71	3,81	3,90	3,89	3,87	3,86	3,78	3,75
Castilla - La Mancha	3,62	3,58	3,53	3,55	3,62	3,75	3,82	3,83	3,82	3,82	3,74	3,74
Castilla y León	3,53	3,47	3,51	3,54	3,60	3,74	3,80	3,79	3,75	3,72	3,68	3,66
Cataluña	3,59	3,55	3,59	3,64	3,71	3,80	3,89	3,91	3,85	3,78	3,75	3,74
Extremadura	3,65	3,59	3,55	3,60	3,64	3,81	3,94	3,91	3,82	3,77	3,70	3,76
Galicia	3,79	3,73	3,70	3,74	3,80	3,90	3,98	3,98	3,92	3,91	3,90	3,90
Madrid (C. de)	3,49	3,47	3,49	3,51	3,57	3,72	3,80	3,80	3,79	3,69	3,62	3,58
Murcia (R. de)	3,41	3,32	3,40	3,47	3,56	3,66	3,73	3,59	3,59	3,49	3,52	3,55
Navarra (C.F. de)	3,69	3,65	3,65	3,69	3,74	3,83	3,91	3,86	3,81	3,79	3,80	3,80
País Vasco	3,79	3,72	3,75	3,81	3,84	3,93	4,01	3,98	3,95	3,96	3,93	3,91
Rioja (La)	3,61	3,56	3,52	3,41	3,52	3,62	3,75	3,76	3,64	3,76	3,80	3,62
Valenciana (C.)	3,48	3,45	3,45	3,47	3,54	3,64	3,69	3,79	3,68	3,69	3,65	3,60
España	3,69	3,64	3,63	3,66	3,72	3,83	3,91	3,91	3,86	3,84	3,80	3,80



12. CARACTERÍSTICAS CUALITATIVAS: PROTEÍNA.

CARACTERÍSTICAS CUALITATIVAS. PROTEÍNA (%)

CA Productor	2021								2022			
	MAY	JUN	JUL	AGO	SEP	OCT	NOV	DIC	ENE	FEB	MAR	ABR
Andalucía	3,31	3,28	3,26	3,27	3,35	3,42	3,49	3,45	3,39	3,35	3,36	3,35
Aragón	3,33	3,28	3,25	3,28	3,32	3,40	3,47	3,48	3,43	3,40	3,37	3,35
Asturias (P. de)	3,27	3,23	3,23	3,19	3,26	3,31	3,34	3,32	3,32	3,31	3,32	3,31
Baleares (Illes)	3,22	3,11	3,11	3,14	3,20	3,23	3,31	3,30	3,26	3,28	3,28	3,24
Canarias	3,43	3,42	3,43	3,45	3,45	3,48	3,52	3,45	3,41	3,41	3,43	3,39
Cantabria	3,27	3,21	3,21	3,22	3,24	3,30	3,36	3,33	3,31	3,30	3,28	3,28
Castilla - La Mancha	3,29	3,25	3,23	3,23	3,30	3,37	3,43	3,44	3,39	3,36	3,34	3,33
Castilla y León	3,28	3,23	3,22	3,23	3,29	3,34	3,39	3,36	3,34	3,32	3,30	3,30
Cataluña	3,32	3,26	3,26	3,26	3,28	3,38	3,44	3,44	3,40	3,37	3,33	3,30
Extremadura	3,33	3,26	3,25	3,26	3,32	3,39	3,44	3,42	3,37	3,34	3,34	3,33
Galicia	3,31	3,27	3,27	3,28	3,29	3,37	3,40	3,38	3,35	3,36	3,34	3,34
Madrid (C. de)	3,25	3,19	3,19	3,17	3,27	3,35	3,42	3,40	3,36	3,32	3,29	3,30
Murcia (R. de)	3,25	3,24	3,23	3,27	3,39	3,44	3,50	3,43	3,37	3,34	3,30	3,30
Navarra (C.F. de)	3,26	3,22	3,22	3,22	3,25	3,35	3,39	3,37	3,35	3,33	3,30	3,28
País Vasco	3,24	3,20	3,20	3,19	3,21	3,29	3,32	3,29	3,29	3,28	3,26	3,25
Rioja (La)	3,18	3,15	3,12	3,14	3,24	3,32	3,37	3,35	3,34	3,33	3,31	3,31
Valenciana (C.)	3,33	3,27	3,24	3,25	3,33	3,38	3,45	3,42	3,39	3,35	3,33	3,35
Total	3,30	3,25	3,25	3,25	3,29	3,36	3,41	3,38	3,35	3,34	3,33	3,32



DETALLE DE LA PRODUCCIÓN AÑO ACUMULADO (ENE – ABR 2022)

CA Productor	Producción (Kg.)	% sobre el total	Entregas misma CA (Kg.)	% sobre total CC.AA	Entregas distinta CA (Kg.)	% sobre total CC.AA
Andalucía	194.523.284	8	175.150.322	90	19.372.962	10
Aragón	60.178.169	2	22.549.689	37	37.628.480	63
Asturias (P. de)	182.199.299	7	163.242.473	90	18.956.826	10
Baleares (Illes)	16.881.725	1	16.881.725	100	0	0
Canarias	16.605.514	1	16.605.514	100	0	0
Cantabria	139.355.437	6	77.451.469	56	61.903.968	44
Castilla - La Mancha	97.792.243	4	69.795.278	71	27.996.965	29
Castilla y León	310.160.569	12	264.438.384	85	45.722.185	15
Cataluña	256.723.821	10	158.092.146	62	98.631.675	38
Extremadura	6.381.939	0	958.725	15	5.423.214	85
Galicia	1.000.704.239	40	672.705.235	67	327.999.004	33
Madrid (C. de)	19.468.287	1	4.713.914	24	14.754.373	76
Murcia (R. de)	23.186.706	1	20.273.441	87	2.913.265	13
Navarra (C.F. de)	86.111.035	3	39.081.155	45	47.029.880	55
País Vasco	56.334.054	2	54.656.307	97	1.677.747	3
Rioja (La)	9.415.394	0	1.638.033	17	7.777.361	83
Valenciana (C.)	28.008.628	1	5.082.378	18	22.926.250	82
España	2.504.030.343	100	1.763.316.188	70	740.714.155	30



14. LECHE CRUDA ECOLÓGICA DECLARADA POR COMPRADORES.

LECHE CRUDA ECOLÓGICA DECLARADA POR COMPRADORES (T.)

CA 1 ^{er} comprador	2021								2022			
	MAY	JUN	JUL	AGO	SEP	OCT	NOV	DIC	ENE	FEB	MAR	ABR
Andalucía	0	0	0	0	0	0	0	0	0	0	0	0
Aragón	0	0	0	0	0	0	0	0	0	0	0	0
Asturias (P. de)	4	6	9	7	5	4	6	12	13	16	29	29
Baleares (Illes)	0	0	0	0	0	0	0	0	0	0	0	0
Canarias	0	0	0	0	0	0	0	0	0	0	0	0
Cantabria	183	164	164	163	168	180	182	195	182	153	148	113
Castilla - La Mancha	74	80	82	58	75	66	71	77	68	73	85	78
Castilla y León	65	59	64	74	66	63	58	59	53	48	52	52
Cataluña	390	356	366	354	303	368	434	364	381	365	418	396
Extremadura	0	0	0	0	0	0	0	0	0	0	0	0
Galicia	4.011	3.588	3.535	3.508	3.095	3.211	3.197	3.305	3.258	3.045	3.474	3.576
Madrid (C. de)	0	0	0	0	0	0	0	0	0	0	0	0
Murcia (R. de)	0	0	0	0	0	0	0	0	0	0	0	0
Navarra (C.F. de)	13	16	17	20	19	17	11	6	5	3	4	3
País Vasco	21	20	21	16	18	19	21	19	21	22	23	23
Rioja (La)	0	0	0	0	0	0	0	0	0	0	0	0
Valenciana (C.)	0	0	0	0	0	0	0	0	0	0	0	0
España	4.761	4.289	4.258	4.199	3.748	3.929	3.980	4.037	3.983	3.724	4.234	4.271



15. EVOLUCIÓN DEL IMPORTE MEDIO LECHE CRUDA ECOLÓGICA.

EVOLUCIÓN DE IMPORTE MEDIO DECLARADO LECHE CRUDA ECOLÓGICA POR COMUNIDAD AUTÓNOMA (€/litro) (medias ponderadas)

CA Productor	2021								2022			
	MAY	JUN	JUL	AGO	SEP	OCT	NOV	DIC	ENE	FEB	MAR	ABR
Andalucía	-	-	-	-	-	-	-	-	-	-	-	-
Aragón	-	-	-	-	-	-	-	-	-	-	0,400	-
Asturias (P. de)	0,477	0,476	0,470	0,472	0,472	0,476	0,471	0,470	0,466	0,460	0,452	0,466
Baleares (Illes)	-	-	-	-	-	-	-	-	-	-	-	-
Canarias	-	-	-	-	-	-	-	-	-	-	-	-
Cantabria	0,466	0,466	0,453	0,453	0,460	0,464	0,455	0,455	0,456	0,451	0,446	0,437
Castilla - La Mancha	0,680	0,683	0,680	0,680	0,690	0,684	0,676	0,687	0,720	0,680	0,720	0,720
Castilla y León	0,651	0,634	0,600	0,602	0,625	0,632	0,644	0,629	0,646	0,654	0,647	0,649
Cataluña	0,588	0,584	0,578	0,585	0,570	0,586	0,584	0,585	0,561	0,573	0,578	0,584
Extremadura	-	-	-	-	-	-	-	-	-	-	-	-
Galicia	0,478	0,476	0,469	0,465	0,460	0,465	0,467	0,469	0,466	0,463	0,462	0,462
Madrid (C. de)	0,416	0,338	0,453	0,456	0,383	0,338	0,400	0,496	0,487	0,494	0,491	0,471
Murcia (R. de)	-	-	-	-	-	-	-	-	-	-	-	-
Navarra (C.F. de)	0,560	0,560	0,193	0,560	0,560	0,560	0,560	0,522	0,560	0,560	0,560	0,560
País Vasco	0,524	0,493	0,509	0,507	0,507	0,509	0,486	0,501	0,501	0,500	0,506	0,521
Rioja (La)	-	-	-	-	-	-	-	-	-	-	-	-
Valenciana (C.)	-	-	-	-	-	-	-	-	-	-	-	-
España	0,479	0,479	0,470	0,473	0,471	0,473	0,476	0,483	0,480	0,483	0,483	0,480

En el informe se muestran los importes medios ponderados percibidos por los ganaderos de la comunidad autónoma indicada, independientemente de la ubicación del comprador.



17. EVOLUCIÓN IMPORTE MEDIO LECHE CRUDA ECOLÓGICA.

Evolución del precio medio declarado leche cruda ecológica (€/litro)

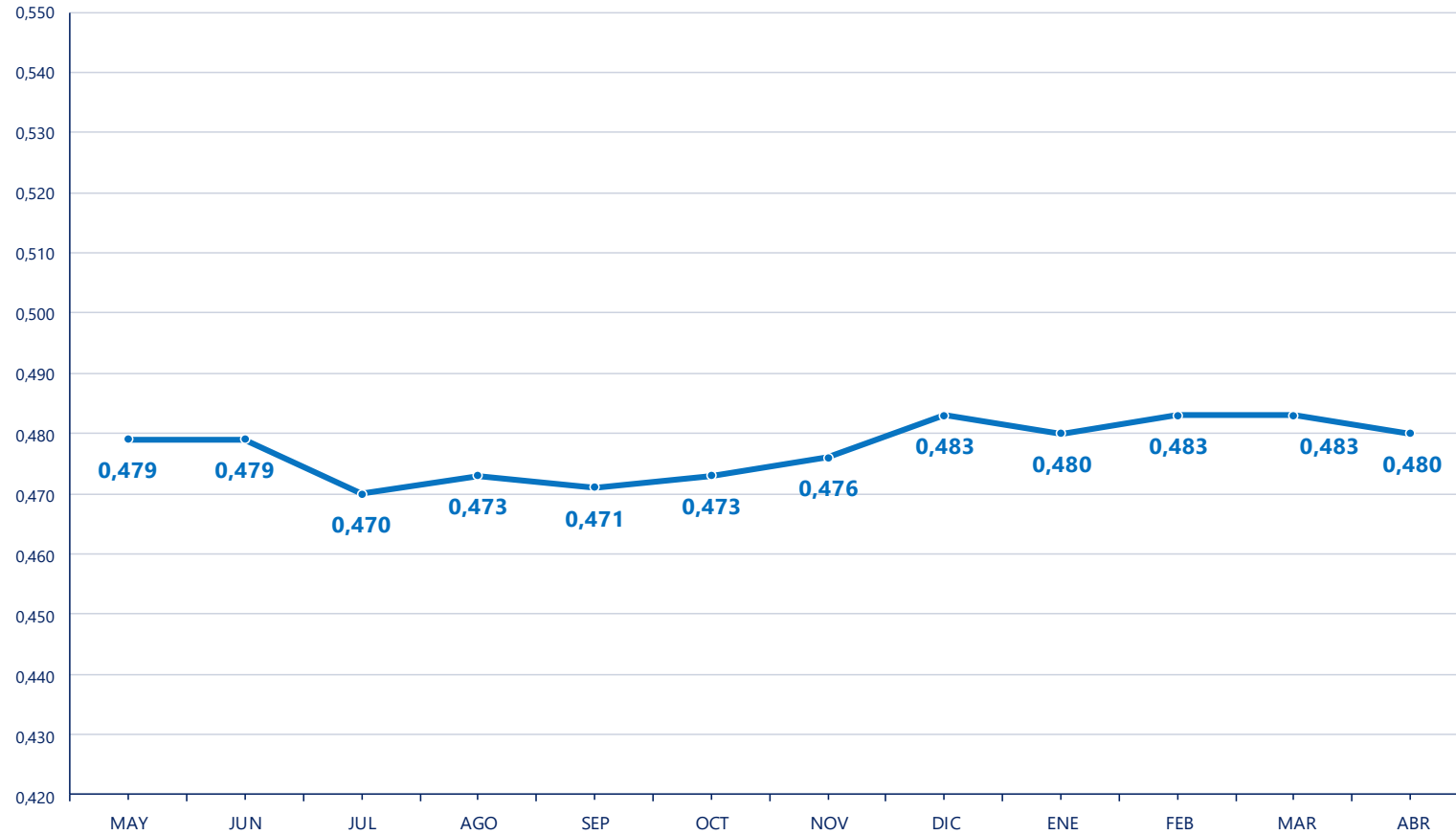

16. LECHE CRUDA ECOLÓGICA PRODUCIDA POR CCAA.

LECHE CRUDA ECOLÓGICA PRODUCIDA POR COMUNIDAD AUTÓNOMA (T.)

CA Productor	2021								2022			
	MAY	JUN	JUL	AGO	SEP	OCT	NOV	DIC	ENE	FEB	MAR	ABR
Andalucía	0	0	0	0	0	0	0	0	0	0	0	0
Aragón	0	0	0	0	0	0	0	0	0	1	0	0
Asturias (P. de)	817	756	750	759	634	661	619	622	635	594	646	640
Baleares (Illes)	0	0	0	0	0	0	0	0	0	0	0	0
Canarias	0	0	0	0	0	0	0	0	0	0	0	0
Cantabria	709	673	687	653	630	649	592	589	578	509	579	590
Castilla - La Mancha	74	75	82	58	75	66	67	77	68	62	67	62
Castilla y León	65	59	64	74	66	63	58	59	53	48	52	52
Cataluña	304	251	260	263	226	245	461	457	483	461	519	491
Extremadura	0	0	0	0	0	0	0	0	0	0	0	0
Galicia	2.486	2.171	2.118	2.076	1.824	1.928	1.936	1.985	1.882	1.772	2.097	2.165
Madrid (C. de)	272	268	259	281	258	280	216	223	257	252	246	244
Murcia (R. de)	0	0	0	0	0	0	0	0	0	0	0	0
Navarra (C.F. de)	13	16	17	20	19	17	11	6	5	3	4	3
País Vasco	21	20	21	16	18	19	21	19	21	22	23	23
Rioja (La)	0	0	0	0	0	0	0	0	0	0	0	0
Valenciana (C.)	0	0	0	0	0	0	0	0	0	0	0	0
España	4.761	4.289	4.258	4.199	3.748	3.929	3.980	4.037	3.983	3.724	4.234	4.271





Más información:

<https://www.mapa.gob.es/es/ganaderia/temas/produccion-y-mercados-ganaderos/sectores-ganaderos/vacuno-lechero/>

