

Índices y Precios Percibidos Agrarios

Diciembre 2021



GOBIERNO
DE ESPAÑA

MINISTERIO
DE AGRICULTURA, PESCA
Y ALIMENTACIÓN

UNIDAD DE ESTADÍSTICA

SUBDIRECCIÓN GENERAL DE ANÁLISIS, COORDINACIÓN Y ESTADÍSTICA

SUBSECRETARÍA

MINISTERIO DE AGRICULTURA, PESCA Y ALIMENTACIÓN

© Ministerio de Agricultura, Pesca y Alimentación

Secretaría General Técnica

Centro de Publicaciones

Catálogo de Publicaciones de la Administración General del Estado:

<https://cpage.mpr.gob.es/>

N.I.P.O.: 003191982

Se permite la utilización, copia o reproducción de los datos de este documento siempre que se cite expresamente su procedencia.

Índices de precios percibidos por los agricultores

Mes de Diciembre 2021 (base 2015 =100)

El índice general de precios percibidos agrarios se situó en diciembre de 2021 en 119,57, un 26,54 % por encima del registrado el mismo mes del año 2020, y un 3,78 % superior al del pasado mes de noviembre de 2021. El incremento interanual positivo fue debido mayoritariamente al encarecimiento de los precios de los productos agrícolas (+35,09 %, aportación +21,92 puntos); los productos animales también subieron respecto al mismo periodo de 2020 (+12,32 %, +4,62 puntos).

En el conjunto los productos agrícolas, todos los sectores presentaron variaciones positivas de precios; así, sumaron al índice general las hortalizas (+41,68 %, +6,38 puntos), seguido de los cereales (+45,08 %, +5,83 puntos), el aceite de oliva (+33,54 %, +4,92 puntos), el sector vitivinícola (+41,53 %, +1,88 puntos), las frutas tanto no cítricas (+19,70 %, +1,04 puntos) como cítricas (+16,76 %, +0,97 puntos), los cultivos industriales (+19,84 %, +0,32 puntos), los tubérculos (+32,77 %, +0,29 puntos), las flores y plantas ornamentales (+24,42 %, +0,25 puntos), las leguminosas (+23,39 %, +0,03 puntos) y, por último, las semillas y los cultivos

forrajeros (+2,95 % y +1,30 %, respectivamente, sin contribución al índice general ninguna de las dos líneas).

Respecto a los productos animales, el signo también positivo del bloque fue debido al encarecimiento tanto del ganado para abasto (+12,86 %, +3,48 puntos), como por los productos ganaderos (+10,93 %, +1,14 puntos).

En el análisis de las líneas que conforman el ganado para sacrificio, las aves se situaron en la parte superior de la tabla (+30,16 %, +1,30 puntos), seguido del vacuno (+20,09 %, +1,15 puntos), el ovino (+33,46 %, +0,70 puntos), el porcino (+2,13 %, +0,30 puntos), el caprino (+25,84 %, +0,03 puntos) y el sector cunícola (+0,27 %, sin contribución).

En cuanto a los productos ganaderos, subieron los precios percibidos por las tres especificaciones recogidas en la tabla: leche (+8,16 %, aportación +0,65 puntos), huevos (+19,91 %, +0,49 puntos) y lana (+15,72 %, sin influencia en el índice general).

Indíces de Precios Percibidos (base 2015=100)	DICIEMBRE 2021	Mismo mes año anterior		% Variación mes anterior
		Índice mensual	% Variación año anterior	
Índice general de precios agrarios	119,57	26,54	26,54	3,78
Productos agrícolas	126,85	35,09	21,92	5,13
Cereales	155,73	45,08	5,83	-1,03
Leguminosas	97,90	23,39	0,03	-23,16
Tubérculos	114,13	32,77	0,29	38,54
Cultivos industriales	107,16	19,84	0,32	0,16
Cultivos forrajeros	102,95	1,30	0,00	3,23
Cítricos	98,02	16,76	0,97	12,41
Frutas no cítricas	120,10	19,70	1,04	25,38
Hortalizas	157,94	41,68	6,38	17,90
Vitivinícola	131,24	41,53	1,88	1,74
Aceite de oliva total	102,16	33,54	4,92	6,65
Semillas	118,54	2,95	0,00	-0,70
Flores y plantas ornamentales	102,78	24,42	0,25	-5,01
Productos animales	107,27	12,32	4,62	1,26
Ganado para abasto	104,87	12,86	3,48	1,29
Vacuno para abasto	115,59	20,09	1,15	2,34
Ovino para abasto	138,93	33,46	0,70	1,44
Caprino para abasto	124,67	25,84	0,03	4,85
Porcino para abasto	94,07	2,13	0,30	0,23
Aves para abasto	109,13	30,16	1,30	3,97
Conejos para abasto	126,52	0,27	0,00	-8,96
Productos ganaderos	114,16	10,93	1,14	1,18
Leche	114,29	8,16	0,65	1,11
Huevos	114,74	19,91	0,49	1,37
Lana	55,21	15,72	0,00	0,95

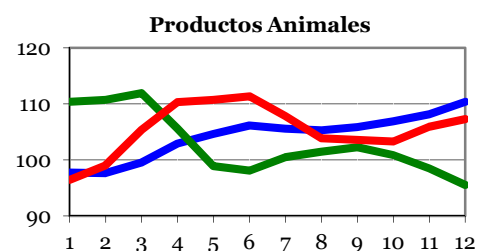
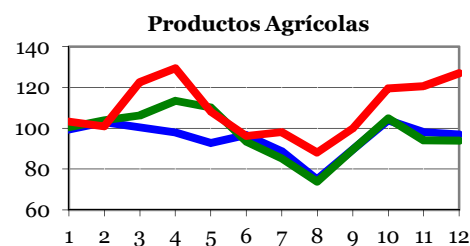
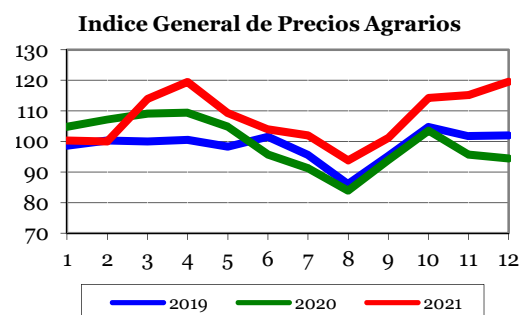

Nota: Se señalan en rojo los descensos inferiores al -15 % y en azul las subidas superiores al 15 %

*datos calculados con información suministrada por las CCAA al MAPA a fecha abril 2022

Se pueden consultar detalladamente los datos en nuestra página web en el siguiente enlace:

<https://www.mapa.gob.es/es/estadistica/temas/estadisticas-agrarias/economia/precios-percibidos-pagados-salarios/precios-percibidos-por-los-agricultores-y-ganaderos/default.asp>

INDICADORES DE PRECIOS Y SALARIOS AGRARIOS

PRECIOS PERCIBIDOS POR LOS AGRICULTORES (EUROS POR UNIDAD)

PRODUCTOS	AÑO	Enero	Febrero	Marzo	Abril	Mayo	Junio	Julio	Agosto	Septiem.	Octubre	Noviem.	Diciem.	Anual
<u>CEREALES</u>														
TRIGO (100kg)	2019	18,98	18,94	18,53	18,48	17,97	-	19,77	18,97	18,54	19,35	19,20	18,92	19,11
	2020	19,18	19,64	19,14	19,21	18,21	-	19,97	18,88	18,66	19,81	19,83	19,39	19,39
	2021	19,83	20,71	20,93	21,60	22,28	-	23,24	24,87	25,68	29,15	31,09	29,36	25,29
ARROZ (100kg)	2019	30,54	30,65	31,36	-	-	-	-	-	29,00	29,63	30,82	31,30	30,51
	2020	31,69	32,42	33,04	-	-	-	-	-	30,00	30,59	31,93	32,19	31,70
	2021	34,89	35,18	35,99	-	-	-	-	-	31,00	38,09	40,64	40,50	37,88
CEBADA (100kg)	2019	17,97	17,49	17,04	17,35	16,56	-	17,69	17,39	17,15	17,53	17,69	17,61	17,51
	2020	17,69	17,65	17,15	16,85	15,49	-	15,49	15,14	15,78	16,53	17,40	17,25	16,12
	2021	17,28	17,81	17,98	18,64	19,89	-	19,81	20,98	22,00	24,15	27,92	27,72	21,97
AVENA (100kg)	2019	15,94	16,24	16,05	16,01	-	-	17,17	17,05	16,65	17,06	17,18	17,47	16,98
	2020	18,07	18,61	18,56	18,64	-	-	16,44	15,99	15,79	16,62	16,90	16,75	16,44
	2021	17,57	17,64	17,48	17,76	-	-	18,95	19,09	19,46	22,10	25,66	25,68	19,86
CENTENO (100kg)	2019	16,61	16,57	16,30	16,30	-	-	16,39	16,22	16,11	16,52	16,44	16,48	16,33
	2020	16,55	16,67	16,69	16,65	-	-	14,95	14,52	14,91	15,42	15,85	15,65	15,21
	2021	16,01	16,47	16,82	17,26	-	-	18,50	18,99	20,15	22,28	25,55	25,66	20,01
MAIZ (100kg)	2019	18,16	18,19	17,58	18,56	-	-	-	18,00	17,45	17,43	17,70	17,66	17,71
	2020	18,13	18,36	17,78	18,60	-	-	-	18,16	17,65	19,06	20,19	20,47	19,50
	2021	21,02	21,71	22,31	22,40	-	-	-	25,81	26,03	27,20	27,80	27,75	26,28
SORGO (100kg)	2019	18,57	-	-	-	-	-	-	16,82	16,82	17,78	18,65	17,81	17,25
	2020	19,09	-	-	-	-	-	-	16,77	17,00	19,26	19,77	20,51	17,71
	2021	22,58	-	-	-	-	-	-	21,68	21,87	27,09	27,68	27,64	23,45
<u>TUBERCULOS PARA CONSUMO</u>														
PATATA (100kg)	2019	33,63	37,20	50,44	48,44	43,74	37,19	31,60	27,86	36,59	27,70	21,24	26,56	32,46
	2020	25,00	25,77	55,93	58,62	28,47	22,83	26,26	20,73	28,93	22,17	15,64	20,69	25,50
	2021	17,57	18,98	42,48	39,26	38,37	27,29	24,02	18,04	31,90	25,62	19,83	27,47	27,12
<u>CULTIVOS INDUSTRIALES</u>														
REMOLACHA AZUCARERA (100kg)	2019	3,43	3,43	3,44	-	-	2,95	2,86	2,77	-	3,28	3,25	3,27	3,22
	2020	3,31	3,31	3,29	-	-	2,61	2,90	2,90	-	3,24	3,19	3,19	3,15
	2021	3,18	3,19	3,18	-	-	2,60	2,68	2,66	-	3,10	3,09	3,08	3,02
ALGODON BRUTO (100kg) S/SUBVENCIÓN	2019	-	-	-	-	-	-	-	-	41,80	42,73	46,07	-	43,27
	2020	-	-	-	-	-	-	-	-	37,08	35,19	35,18	-	35,55
	2021	-	-	-	-	-	-	-	-	57,43	58,07	58,39	-	58,01
GIRASOL (100kg)	2019	28,75	-	-	-	-	-	31,77	33,34	31,91	30,53	30,09	29,41	31,57
	2020	29,73	-	-	-	-	-	35,31	33,31	32,43	34,03	34,72	34,93	33,60
	2021	35,14	-	-	-	-	-	48,25	49,58	50,13	52,35	54,91	55,45	50,93
TABACO (SECO NO FERMENTADO) (100kg) S/SUBVENCIÓN	2019	233,13	233,13	-	-	-	-	-	-	-	-	224,94	224,94	232,62
	2020	232,61	232,62	-	-	-	-	-	-	-	-	230,81	230,81	230,85
	2021	230,81	230,82	-	-	-	-	-	-	-	-	224,62	224,62	226,17
AZAFRAN TOSTADO (kg)	2019	2517,88	2498,36	2480,77	2473,47	2367,50	2300,00	2300,00	-	-	2324,11	2354,18	2345,70	2444,23
	2020	2525,83	2548,36	2496,15	2502,04	2423,75	2800,00	2800,00	-	-	2763,83	2692,36	2696,38	2642,85
	2021	2526,49	2549,18	2596,15	2608,16	2643,75	2650,00	3000,00	-	-	3723,40	3903,27	3915,27	3256,66
ACEITUNA DE ADEREZO (100kg)	2019	-	-	-	-	-	-	-	-	75,62	75,96	75,06	-	75,80
	2020	-	-	-	-	-	-	-	-	73,43	72,57	72,06	-	72,75
	2021	-	-	-	-	-	-	-	-	83,14	72,18	56,26	-	73,77

Nota 1: Cereales y tuberculos, precio a granel, sobre almacén agricultor o cooperativa; cult. Industriales, a granel sobre muelle industria transformadora

Nota 2: La matriz de ponderación provincial para el cálculo del precio nacional se ha actualizado a la del cálculo de los índices de precios 2015=100

Nota 3: Los datos del último año han de considerarse provisionales.

PRECIOS PERCIBIDOS POR LOS AGRICULTORES (EUROS POR UNIDAD)

PRODUCTOS	AÑO	Enero	Febrero	Marzo	Abril	Mayo	Junio	Julio	Agosto	Septiem.	Octubre	Noviem.	Diciem.	Anual
<u>CULTIVOS FORRAJEROS</u>														
HENO DE ALFALFA (100kg)	2019	15,15	15,18	15,00	15,62	15,91	15,84	15,86	16,15	16,35	17,27	17,45	18,02	16,13
	2020	16,94	17,04	16,85	15,68	16,61	15,62	15,04	15,16	15,25	15,20	15,35	15,90	15,54
	2021	16,16	16,10	15,80	15,47	15,41	15,03	14,90	15,25	15,33	15,21	15,48	15,94	15,22
VEZA PARA FORRAJE (100kg)	2019	-	-	-	10,88	12,46	13,38	14,09	14,74	14,18	13,70	13,70	13,70	13,31
	2020	-	-	-	10,40	10,71	10,55	9,71	10,07	10,26	10,49	10,62	11,10	10,35
	2021	-	-	-	8,55	10,03	11,83	12,64	12,66	12,81	13,00	13,00	14,00	11,49
<u>FRUTOS NO CITRICOS</u>														
MANZANA (100kg)	2019	41,84	40,54	36,92	35,18	35,00	-	-	65,00	44,54	47,35	42,59	41,33	43,38
	2020	37,96	38,74	36,16	36,59	43,42	-	-	71,60	53,20	57,09	54,33	54,11	49,90
	2021	57,72	63,43	65,86	66,67	70,53	-	-	73,47	51,88	52,48	48,25	49,14	55,32
PERA (100kg)	2019	57,09	57,00	57,35	56,69	-	130,00	82,61	60,29	49,14	50,93	51,24	50,81	56,84
	2020	55,66	60,28	61,66	64,98	-	75,00	78,28	63,96	59,69	61,50	61,25	59,45	62,35
	2021	59,46	63,04	66,30	56,51	-	100,00	76,91	66,96	65,07	65,82	72,71	71,94	67,77
NISPERO (100kg)	2019	-	-	-	161,82	99,84	94,63	-	-	-	-	-	-	107,24
	2020	-	-	-	118,68	101,48	104,71	-	-	-	-	-	-	104,19
	2021	-	-	-	142,85	119,77	142,36	-	-	-	-	-	-	125,98
ALBARICOQUE (100kg)	2019	-	-	-	-	48,14	71,16	73,69	73,69	-	-	-	-	61,50
	2020	-	-	-	-	60,75	75,15	79,76	79,76	-	-	-	-	69,50
	2021	-	-	-	-	99,60	87,38	94,85	94,85	-	-	-	-	93,67
MELOCOTON (100kg)	2019	-	-	-	53,10	54,29	55,57	46,74	45,19	47,85	56,75	-	-	50,04
	2020	-	-	-	91,01	99,06	73,13	64,82	75,40	74,25	95,06	-	-	77,68
	2021	-	-	-	123,91	102,12	80,17	71,98	75,49	78,25	84,52	-	-	81,94
CEREZA (100kg)	2019	-	-	-	-	217,42	159,26	155,61	139,77	-	-	-	-	165,93
	2020	-	-	-	-	250,99	205,63	197,36	189,79	-	-	-	-	209,26
	2021	-	-	-	-	186,23	159,72	136,49	136,37	-	-	-	-	156,21
CIRUELA (100kg)	2019	-	-	-	-	-	50,91	39,60	36,58	46,30	59,38	-	-	43,14
	2020	-	-	-	-	-	60,59	38,22	44,61	45,66	91,00	-	-	47,11
	2021	-	-	-	-	-	62,20	49,52	37,60	43,40	117,85	-	-	48,28
UVA DE MESA (100kg) (1)	2019	-	-	-	-	-	-	84,64	77,56	66,76	61,48	59,15	53,39	69,14
	2020	-	-	-	-	-	-	72,33	68,09	63,70	70,04	71,28	73,95	69,60
	2021	-	-	-	-	-	-	-	-	-	-	-	-	-
HIGOS Y BREVAS (100kg)	2019	-	-	-	-	-	212,24	175,61	148,54	209,69	50,42	30,56	38,39	79,60
	2020	-	-	-	-	-	213,89	147,87	161,30	213,22	37,80	41,50	41,23	80,55
	2021	-	-	-	-	-	156,65	124,43	118,38	186,86	44,45	38,22	36,90	69,19
CHIRIMOYA (100kg)	2019	194,65	-	-	-	-	-	-	-	70,15	74,61	74,48	170,95	114,01
	2020	167,00	-	-	-	-	-	-	-	128,37	140,51	130,02	132,41	135,71
	2021	134,29	-	-	-	-	-	-	-	176,67	94,67	113,29	205,20	145,73
AGUACATE (100kg)	2019	149,78	144,60	184,12	216,55	195,50	206,04	220,48	298,53	-	156,67	140,29	192,64	168,83
	2020	250,40	255,10	245,73	250,78	189,70	169,69	189,72	233,74	-	194,17	162,72	216,83	222,44
	2021	221,52	187,89	221,37	302,23	255,63	253,32	298,32	351,82	-	124,29	120,75	243,05	204,83
PLATANO (100kg)	2019	72,40	72,35	47,55	27,16	27,22	26,68	28,83	17,86	46,29	82,78	85,75	59,88	60,48
	2020	29,70	17,51	15,06	18,86	27,22	32,21	43,06	17,72	65,31	82,78	79,73	59,88	53,50
	2021	38,18	37,96	29,90	45,01	33,04	43,67	64,55	58,63	27,36	53,16	64,39	68,32	45,84
FRESON (100kg)	2019	-	191,00	128,31	67,45	95,19	37,24	136,15	197,45	169,20	-	-	-	104,95
	2020	-	211,00	112,63	95,78	76,26	56,82	233,34	190,16	260,23	-	-	-	108,71
	2021	-	151,67	202,33	103,43	100,97	100,74	224,57	154,10	204,01	-	-	-	129,63

Nota 1: precio a granel, sobre almacén comprador, excepto uva de mesa que es sobre cepa sin recolectar y plátano salida explotación

Nota 2: La matriz de ponderación provincial para el cálculo del precio nacional se ha actualizado a la del cálculo de los índices de precios 2015=100

Nota 3: Los datos del último año han de considerarse provisionales.

PRECIOS PERCIBIDOS POR LOS AGRICULTORES (EUROS POR UNIDAD)

PRODUCTOS	AÑO	Enero	Febrero	Marzo	Abril	Mayo	Junio	Julio	Agosto	Septiem.	Octubre	Noviem.	Diciem.	Annual
<u>CITRICOS (1)</u>														
NARANJA (100kg)	2019	14,91	15,68	14,45	13,11	12,42	12,14	-	-	19,44	18,73	19,59	21,00	16,38
	2020	22,28	25,20	25,66	37,11	41,85	52,94	-	-	24,30	22,67	22,20	22,81	27,49
	2021	24,08	26,76	30,50	35,67	39,40	32,44	-	-	20,40	17,70	15,55	15,42	25,27
MANDARINA (100kg)	2019	26,09	27,61	17,67	16,01	-	-	-	30,01	29,88	32,12	33,82	34,79	30,84
	2020	42,09	51,90	38,44	54,37	-	-	-	31,39	34,28	32,86	27,84	24,86	33,39
	2021	34,95	42,65	38,50	54,16	-	-	-	39,08	33,31	33,99	31,45	35,62	34,86
LIMON (100kg)	2019	22,09	22,30	19,94	22,40	33,69	35,62	32,77	34,76	43,00	39,80	39,34	41,49	34,91
	2020	41,88	39,77	42,55	57,91	71,36	50,18	39,78	32,13	55,00	42,09	26,05	23,30	40,41
	2021	17,54	15,26	23,44	19,23	33,86	32,66	40,76	41,30	56,00	41,14	28,91	39,03	33,43
<u>FRUTOS SECOS</u>														
ALMENDRA CASCARA (100kg)	2019	116,31	114,89	123,36	121,71	128,92	128,45	141,21	136,04	135,05	132,94	137,76	143,11	133,16
	2020	130,76	126,71	123,66	121,67	109,85	101,80	92,85	102,40	106,11	95,83	100,42	101,15	105,45
	2021	96,37	97,22	103,11	103,58	109,14	90,12	98,26	108,57	118,53	115,95	116,32	142,78	115,53
AVELLANA NEGRETA (100kg)	2019	167,90	172,50	-	-	-	-	-	-	195,50	200,10	202,69	208,92	195,48
	2020	212,75	212,75	-	-	-	-	-	-	218,50	218,50	218,50	218,50	217,35
	2021	218,50	218,50	-	-	-	-	-	-		230,00	230,00	230,00	227,41
<u>ACEITE DE OLIVA</u>														
ACEITE DE OLIVA VIRGEN (100kg)	2019	256,14	247,06	233,51	227,21	216,16	210,14	220,07	217,91	214,89	206,35	205,83	205,59	224,90
	2020	197,59	199,37	202,03	199,80	193,83	190,44	187,96	189,95	196,74	211,44	217,22	231,21	201,98
	2021	234,50	250,19	261,52	280,53	326,46	322,02	320,67	311,57	318,48	308,20	302,80	310,87	289,23
ACEITUNA ALMAZARA (100kg)	2019	41,99	39,48	38,90	-	-	-	-	-	-	32,85	41,20	42,82	41,73
	2020	41,83	39,85	40,62	-	-	-	-	-	-	30,67	40,56	44,37	42,26
	2021	46,02	49,47	51,77	-	-	-	-	-	-	37,27	55,33	59,02	52,95
<u>FLORES Y PLANTAS ORNAMENTALES</u>														
FLOR CORTADA CLAVELES (100 doc.)	2019	145,74	144,75	139,96	141,80	116,72	106,47	107,95	112,90	135,77	151,79	135,02	100,96	134,48
	2020	105,30	142,94	134,52	127,49	89,06	119,40	129,50	122,13	104,41	150,11	117,64	110,94	125,97
	2021	121,26	151,03	167,77	162,78	120,46	106,05	132,88	127,04	139,65	170,54	162,68	126,05	150,18
FLOR CORTADA ROSAS (100 doc.)	2019	384,47	544,78	382,46	464,07	354,32	389,14	376,95	361,32	321,34	460,66	310,98	418,20	399,20
	2020	460,21	523,39	419,99	500,24	359,42	426,48	549,02	545,73	359,31	539,96	328,95	278,45	438,17
	2021	266,85	490,84	336,78	483,65	398,44	459,59	594,69	537,58	371,59	517,91	376,25	312,58	433,41
OTRAS FLORES CORTADAS (100 doc.)	2019	412,73	421,43	431,29	424,29	370,34	346,34	337,34	306,24	338,81	465,05	444,85	429,71	412,19
	2020	422,10	431,13	309,61	276,12	269,65	271,39	442,27	384,73	356,84	424,23	386,37	353,23	358,29
	2021	332,78	398,03	424,73	406,57	418,28	370,80	396,63	417,90	450,17	440,56	406,36	422,85	408,61
FLOR EN TIESTO (100 Ud.)	2019	110,36	116,46	86,38	83,16	78,31	79,24	79,52	100,58	84,29	130,97	131,37	119,63	87,77
	2020	114,91	117,00	73,13	70,76	70,24	71,78	66,21	66,91	66,67	68,45	70,84	67,31	72,53
	2021	70,29	75,19	80,05	80,53	75,41	71,14	72,98	83,53	81,82	123,60	121,39	118,91	80,53
PLANTAS ORNAMENTALES (100 Ud.)	2019	293,21	262,07	299,03	309,74	310,31	287,40	253,75	266,96	299,56	307,22	222,06	212,29	285,65
	2020	269,58	337,18	361,47	371,09	373,29	361,00	222,02	225,98	266,12	253,56	206,93	199,46	242,21
	2021	259,62	257,01	296,28	301,20	303,40	280,95	253,08	272,12	311,77	304,87	247,92	250,13	284,04

Nota 1: Cítricos, precio sobre árbol sin recolectar; frutos secos, a granel sobre almacén comprador o industria; aceite y aceituna a granel sobre almazara; flores y plantas salida explotación agraria

Nota 2: La matriz de ponderación provincial para el cálculo del precio nacional se ha actualizado a la del cálculo de los índices de precios 2015=100

Nota 3: Los datos del último año han de considerarse provisionales.

PRECIOS PERCIBIDOS POR LOS AGRICULTORES (EUROS POR UNIDAD)

PRODUCTOS	AÑO	Enero	Febrero	Marzo	Abril	Mayo	Junio	Julio	Agosto	Septiem.	Octubre	Noviem.	Diciem.	Anual
VINO Y MOSTO														
MOSTO CONSUMO DIRECTO (100 litros)	2019	-	-	-	-	-	-	-	-	25,66	30,96	29,14	-	30,37
	2020	-	-	-	-	-	-	-	-	28,52	25,24	23,76	-	25,27
	2021	-	-	-	-	-	-	-	-	29,46	33,09	32,71	-	32,80
VINO BLANCO (100 litros)	2019	37,89	45,31	45,59	50,30	37,73	36,61	33,60	59,96	50,36	36,89	39,66	39,81	40,50
	2020	43,56	45,21	44,36	44,94	40,34	38,09	37,84	83,68	75,79	30,43	29,80	29,48	36,67
	2021	33,47	37,18	37,36	40,11	34,75	33,45	34,62	45,81	38,87	40,53	44,94	46,28	40,12
VINO TINTO Y ROSADO-CLARETE (100 litros)	2019	69,17	69,64	63,54	73,88	62,28	73,19	66,27	50,37	54,92	50,89	52,81	58,24	62,23
	2020	68,50	63,31	64,25	63,55	53,82	61,79	60,37	45,75	50,76	44,80	41,85	44,20	54,26
	2021	52,95	53,50	53,86	64,20	48,11	51,71	48,38	55,33	63,04	49,28	53,32	57,68	54,01
LEGUMINOSA GRANO														
JUDIAS SECAS (100kg)	2019	367,19	337,44	337,44	-	-	-	-	-	91,64	167,46	180,70	119,51	144,68
	2020	463,75	426,02	550,00	-	-	-	-	-	115,09	163,33	212,24	140,13	165,00
	2021	501,00	458,72	580,00	-	-	-	-	-	112,57	168,38	232,86	149,21	173,64
LENTEJAS (100kg)	2019	45,00	45,00	-	-	-	68,20	58,20	59,11	53,21	100,08	101,43	99,20	68,36
	2020	19,70	19,70	-	-	-	62,24	48,59	47,28	37,93	36,60	39,74	36,83	43,34
	2021	48,00	47,30	-	-	-	61,31	51,57	53,18	55,36	61,29	65,21	60,00	56,09
GARBANZOS (100kg)	2019	-	-	-	-	-	-	38,52	42,41	50,00	51,95	48,33	69,04	44,18
	2020	-	-	-	-	-	-	49,84	54,54	53,07	47,39	52,61	48,15	51,34
	2021	-	-	-	-	-	-	74,91	65,60	59,21	54,44	58,05	58,75	66,44
HABAS SECAS (100kg)	2019	-	-	-	-	31,15	31,49	33,00	29,56	29,26	23,50	23,50	23,50	30,62
	2020	-	-	-	-	22,80	22,45	24,25	23,20	24,41	26,00	26,00	26,00	23,48
	2021	-	-	-	-	28,14	29,14	31,24	32,11	33,97	34,63	35,00	35,00	31,38
YEROS (100kg)	2019	16,60	-	-	-	-	17,56	18,37	19,45	19,98	20,43	20,63	20,73	19,10
	2020	20,87	-	-	-	-	19,15	18,48	18,41	18,41	18,71	18,73	19,06	18,65
	2021	18,43	-	-	-	-	20,06	20,12	20,64	21,94	23,41	25,77	26,01	21,30
VEZA GRANO (100kg)	2019	-	-	-	-	-	20,41	23,74	23,93	25,27	23,59	22,94	22,78	23,51
	2020	-	-	-	-	-	22,19	21,32	20,82	21,21	21,52	21,67	21,58	21,29
	2021	-	-	-	-	-	22,53	22,41	23,94	25,21	27,67	29,75	30,29	23,77
PRODUCTOS GANADEROS														
LECHE VACA (100 litros)	2019	33,00	33,00	32,60	32,60	32,50	32,20	32,00	32,30	32,60	33,10	34,00	33,80	32,81
	2020	33,60	33,60	33,30	33,20	32,90	32,70	32,50	32,50	32,90	33,70	34,10	33,90	33,24
	2021	34,00	33,80	33,70	33,60	33,50	33,20	33,40	33,80	34,20	35,30	36,20	36,40	34,26
LECHE OVEJA (100 litros)	2019	83,51	82,33	78,18	76,93	77,21	78,73	79,35	78,89	79,48	94,51	95,64	90,52	82,94
	2020	89,60	87,08	85,88	82,20	82,64	84,23	84,15	86,00	95,83	100,42	99,07	94,89	89,33
	2021	94,42	91,25	88,16	86,93	88,06	88,27	91,43	93,38	102,91	108,43	110,68	104,26	95,68
LECHE CABRA (100 litros)	2019	69,20	71,17	72,04	71,31	70,64	73,42	74,34	72,46	74,19	77,96	79,45	80,65	73,90
	2020	81,80	80,02	78,25	71,57	66,72	64,09	64,60	67,27	69,35	70,90	73,01	76,63	72,02
	2021	78,22	77,79	77,69	77,51	76,92	75,80	74,83	75,80	78,62	77,24	83,11	85,03	78,21
HUEVOS DE GALLINA (100 doc.)	2019	90,90	86,30	86,89	89,00	84,15	83,53	81,44	82,63	89,84	93,88	96,44	97,46	88,54
	2020	93,94	93,58	98,10	98,28	96,90	90,26	89,50	89,79	88,74	88,83	88,18	88,77	92,07
	2021	86,06	88,27	94,44	93,46	91,38	91,84	93,37	93,93	96,18	100,06	105,01	106,44	95,04
LANA SIN LAVAR (100kg)	2019	103,34	102,91	103,89	102,69	100,21	100,92	85,94	86,89	88,56	88,53	89,30	87,98	72,34
	2020	78,89	78,90	78,51	78,10	71,05	69,24	66,97	35,39	35,60	34,68	34,46	34,18	58,00
	2021	32,21	31,00	30,80	33,00	37,53	43,31	42,26	41,62	41,68	38,98	39,18	39,55	37,59

Nota 1: Mosto y vino, precio a granel sobre bodega; leguminosas, precio a granel, sobre almacén agricultor o cooperativa; leche de oveja y cabra y lana a granel sobre explotación ganadera y huevos sobre granja, clasificados sin envasar

Nota 2: Datos de leche de vaca, fuente FEGA (hasta febrero 2021) o AICA (desde marzo 2021)

Nota 3: La matriz de ponderación provincial para el cálculo del precio nacional se ha actualizado a la del cálculo de los índices de precios 2015=100

Nota 4: Los datos del último año han de considerarse provisionales.

PRECIOS PERCIBIDOS POR LOS AGRICULTORES (EUROS POR UNIDAD)

PRODUCTOS	AÑO	Enero	Febrero	Marzo	Abril	Mayo	Junio	Julio	Agosto	Septiem.	Octubre	Noviem.	Diciem.	Anual
GANADO PARA ABASTO														
TERNEROS/AS<12M (100kg/VIVO)	2019	231,43	232,19	232,26	231,62	229,59	226,45	223,68	222,37	222,06	222,37	222,32	223,98	226,69
	2020	222,77	225,79	226,60	219,41	213,58	212,76	210,22	208,27	209,57	211,86	212,07	211,97	215,41
	2021	217,16	218,03	219,80	224,45	224,80	220,05	220,33	220,76	226,15	236,40	247,77	256,83	227,71
TOROS (MACHOS >12M) (100kg/VIVO)	2019	218,05	217,82	217,62	217,89	218,12	215,79	230,57	229,93	228,29	228,88	229,84	232,11	223,74
	2020	235,41	236,68	235,90	228,20	223,76	221,34	220,92	219,23	219,30	218,66	219,21	220,62	224,94
	2021	228,41	229,97	233,12	238,23	238,80	234,46	234,06	234,13	238,10	246,73	259,23	261,25	239,71
NOVILLAS (HEMB NO PARIDA >12M) (100kg/VIVO)	2019	212,56	212,09	211,55	211,44	210,11	206,98	203,85	202,25	201,20	202,80	203,48	203,92	206,85
	2020	206,21	207,77	207,36	197,76	193,84	196,25	193,97	191,94	195,06	194,25	195,51	197,43	198,11
	2021	203,20	204,78	207,65	209,96	210,13	206,54	205,73	206,54	210,51	214,62	222,61	228,73	210,92
VACAS (PARIDAS) (100kg/VIVO)	2019	135,39	136,11	136,88	130,54	130,29	129,22	128,11	127,54	126,47	126,12	127,51	128,00	130,18
	2020	126,99	127,20	126,55	120,94	116,43	114,39	112,85	114,42	115,04	114,61	114,21	112,99	118,05
	2021	113,59	113,21	114,33	118,96	120,63	121,61	122,28	122,92	124,95	128,24	140,47	143,18	123,70
CORDERO LECHAL (<1,5 M 8-14 KG.) (100kg/VIVO)	2019	412,34	378,29	370,91	378,40	390,71	409,91	443,99	488,13	506,46	511,43	487,82	496,04	439,54
	2020	421,82	369,43	356,82	326,14	344,27	384,95	449,15	477,21	476,59	462,92	447,14	466,75	415,27
	2021	422,87	389,60	382,24	403,62	428,71	481,94	508,37	523,89	553,72	592,87	625,45	626,54	494,99
CORDERO RECENTAL (1,5 A 3 M. 15-26 KG.) (100kg/VIVO)	2019	303,63	291,17	295,03	300,34	294,25	282,93	283,21	297,33	311,27	320,90	338,31	345,68	305,34
	2020	336,32	317,20	321,29	282,62	278,28	306,47	336,68	343,04	337,01	338,25	337,93	340,78	322,99
	2021	335,82	322,47	327,61	338,89	343,24	352,88	358,91	361,86	374,52	397,02	447,07	453,46	367,81
CORDERO (3 A 12 MESES) (100kg/VIVO)	2019	275,17	263,95	269,91	274,41	267,01	254,42	253,66	262,85	275,07	285,03	304,28	311,58	274,78
	2020	303,19	292,99	298,85	254,47	244,79	269,45	302,22	301,17	297,54	299,53	298,79	300,95	288,66
	2021	304,35	289,08	299,36	313,02	310,23	316,92	321,18	324,71	333,86	359,34	400,26	408,82	331,76
OVINO MAYOR (OVEJAS) (100kg/VIVO)	2019	60,79	60,46	59,51	59,95	60,44	59,09	59,05	59,11	58,49	58,66	57,64	58,69	59,32
	2020	59,21	59,90	59,82	58,63	55,01	55,21	57,10	57,27	55,47	57,89	56,34	56,45	57,36
	2021	56,22	56,88	56,79	57,23	57,86	58,14	58,19	58,12	59,18	56,92	59,47	59,34	57,86
CABRITO LECHAL (MENOS 1,5 M.) (100kg/VIVO)	2019	443,65	408,06	384,53	374,70	386,53	404,27	418,02	446,02	464,79	469,21	476,44	485,88	430,18
	2020	481,13	438,89	398,35	351,55	347,36	396,07	420,16	456,91	455,22	446,47	424,97	429,64	420,56
	2021	431,20	411,30	400,60	393,15	414,47	410,10	438,04	458,92	475,26	495,56	528,38	556,10	451,09
CHIVOS (DE 1,5 A 6 m.) (100kg/VIVO)	2019	321,15	297,07	282,03	277,85	292,59	292,18	298,62	303,60	304,25	307,08	352,21	359,70	307,36
	2020	343,48	317,57	301,41	269,16	250,05	281,12	324,49	341,27	353,41	336,05	329,29	326,70	314,50
	2021	323,79	318,18	317,12	310,51	310,33	305,66	306,17	314,34	340,84	360,92	376,36	385,31	330,79
CAPRINO MAYOR (CABRAS) (100kg/VIVO)	2019	70,23	70,85	70,98	70,82	70,79	71,35	71,44	71,59	71,03	70,94	69,64	70,40	70,84
	2020	69,74	71,05	67,67	66,45	66,41	65,47	64,51	65,35	65,79	66,31	66,73	67,20	66,89
	2021	67,84	67,88	67,56	66,96	65,27	65,17	66,45	66,16	65,61	66,78	69,62	72,37	67,31
CERDOS CEBADOS RAZA IBERICA (100kg/VIVO)	2019	220,74	221,93	197,46	189,01	185,15	184,06	178,92	179,38	180,36	186,54	195,66	212,95	194,35
	2020	213,50	212,58	188,42	169,27	142,79	134,32	143,84	155,59	158,49	157,22	153,86	150,32	165,02
	2021	164,98	170,06	166,13	177,36	185,91	193,67	200,42	206,94	214,54	221,58	227,35	230,21	196,60
CERDOS CEBADOS OTRAS RAZAS (100kg/VIVO)	2019	104,88	108,86	117,88	131,77	137,10	143,22	145,33	146,20	146,64	144,90	143,97	147,01	134,81
	2020	145,89	145,61	151,45	144,98	130,50	130,05	131,68	130,67	134,93	129,26	122,16	112,37	134,13
	2021	110,49	115,15	132,89	145,31	148,74	153,49	140,74	127,36	120,72	109,14	102,82	102,72	125,80
CERDAS DESVIEJE (100kg/VIVO)	2019	58,89	60,02	62,97	71,44	74,35	75,96	75,51	76,37	78,79	79,57	82,29	85,26	73,45
	2020	86,15	86,83	90,50	85,80	67,68	61,04	58,49	57,52	61,29	56,14	53,50	50,27	67,93
	2021	49,92	54,39	70,01	76,41	76,79	77,28	65,05	57,30	49,65	43,68	41,02	40,49	58,50
POLLOS GRANJA (100kg/VIVO)	2019	106,74	101,75	105,89	106,63	115,68	117,15	109,35	102,96	99,14	97,06	98,23	102,14	105,23
	2020	109,14	117,74	120,49	102,58	97,76	98,08	109,04	114,29	106,74	101,13	95,48	93,41	105,49
	2021	99,73	110,56	119,62	126,15	118,97	112,57	110,06	101,77	98,20	103,03	116,86	121,46	111,58
GALLINA (100kg/VIVO)	2019	19,59	18,90	19,61	20,67	20,63	19,92	19,23	19,21	19,21	18,73	18,94	20,53	19,60
	2020	21,77	20,99	20,45	18,92	17,31	17,17	16,77	16,82	17,48	23,14	23,35	23,58	19,81
	2021	24,94	25,86	27,22	27,76	28,08	28,47	28,69	28,76	28,68	29,07	31,42	33,57	28,54
CONEJOS (100kg/VIVO)	2019	186,69	184,23	201,97	195,24	190,74	191,22	191,49	191,54	201,89	225,27	234,09	214,19	200,71
	2020	180,20	173,82	182,59	189,41	174,61	172,95	176,36	176,45	184,56	205,49	221,13	205,27	186,90
	2021	189,77	186,90	186,74	186,61	186,61	186,86	185,63	184,33	192,08	213,77	226,08	205,83	194,27

Nota 1: precios a salida explotación ganadera

Nota 2: La matriz de ponderación provincial para el cálculo del precio nacional se ha actualizado a la del cálculo de los índices de precios 2015=100

Nota 3: Los datos del último año han de considerarse provisionales.

**INDICES DE PRECIOS PERCIBIDOS POR LOS AGRICULTORES
INDICES MENSUALES Y ANUALES: AÑO BASE 2015=100**

PRODUCTOS	AÑO	Enero	Febrero	Marzo	Abril	Mayo	Junio	Julio	Agosto	Septiem.	Octubre	Noviem.	Diciem.	Anual
PRODUCTOS AGRICOLAS	2019	99,31	102,89	100,51	97,96	92,76	96,73	88,90	75,01	89,51	103,87	98,03	96,98	94,63
	2020	100,49	103,95	106,27	113,50	110,20	93,36	85,20	73,87	89,51	104,87	94,05	93,90	95,91
	2021	103,25	100,94	122,49	129,34	108,14	96,24	98,05	88,07	99,83	119,51	120,66	126,85	109,28
CEREALES	2019	102,99	102,18	99,45	96,30	91,69	-	100,36	97,96	96,29	100,49	102,28	99,98	99,85
	2020	103,60	104,95	102,34	97,26	91,59	-	95,03	90,86	93,39	102,21	109,03	107,34	99,83
	2021	111,11	114,40	113,57	108,10	113,02	-	115,06	122,26	129,03	145,40	157,35	155,73	131,90
LEGUMINOSAS	2019	86,03	88,86	207,74	-	139,94	97,29	79,23	86,42	73,82	105,33	107,19	93,14	87,86
	2020	76,05	54,81	338,61	-	102,43	87,29	76,13	79,44	73,97	84,05	109,00	79,34	81,53
	2021	98,13	99,35	357,08	-	126,42	94,86	91,54	96,64	83,76	99,25	127,40	97,90	96,64
LEGUMINOSAS CONSUMO HUMANO	2019	95,85	88,86	207,74	-	-	116,22	74,70	76,99	69,75	113,48	114,58	98,39	90,94
	2020	65,89	54,81	338,61	-	-	106,07	82,25	87,58	74,56	87,00	118,32	80,47	88,03
	2021	110,87	99,35	357,08	-	-	104,48	112,05	103,87	81,72	100,51	134,08	94,61	104,62
LEGUMINOSAS PIENSO	2019	72,02	-	-	-	139,94	89,53	81,57	89,68	83,16	80,95	80,36	81,00	84,95
	2020	90,54	-	-	-	102,43	79,59	72,97	76,61	72,60	75,21	75,16	76,74	75,37
	2021	79,96	-	-	-	126,42	90,92	80,96	94,13	88,44	95,48	103,13	105,50	89,08
TUBERCULOS	2019	139,72	154,55	209,56	201,25	181,72	154,51	131,28	115,75	152,01	115,08	88,24	110,34	134,86
	2020	103,86	107,06	232,36	243,54	118,28	94,85	109,10	86,12	120,19	92,11	64,98	85,96	105,94
	2021	73,00	78,85	176,49	163,11	159,41	113,38	99,79	74,95	132,53	106,44	82,38	114,13	112,67
CULTIVOS INDUSTRIALES	2019	87,38	88,60	83,47	99,97	95,69	71,95	75,38	89,83	99,40	98,22	92,65	86,41	94,53
	2020	88,71	88,48	80,00	101,13	97,96	64,90	79,50	90,03	96,58	94,92	91,05	89,42	92,68
	2021	91,43	86,22	77,57	105,42	106,86	64,42	87,69	130,54	121,13	110,05	106,99	107,16	111,35
CULTIVOS FORRAJEROS	2019	97,43	97,62	96,46	99,04	101,94	102,80	103,18	105,04	105,22	111,04	112,12	115,59	104,02
	2020	108,94	109,58	108,36	98,98	103,71	97,61	94,63	96,08	97,91	97,52	98,16	101,63	98,19
	2021	103,92	103,54	101,61	96,21	96,33	96,32	96,41	98,34	98,63	97,91	99,73	102,95	97,27
HORTALIZAS	2019	136,46	123,43	113,30	109,84	92,86	105,30	76,47	51,36	66,86	84,32	109,06	115,24	92,22
	2020	138,96	118,54	125,69	131,12	119,45	82,04	64,57	48,26	73,26	121,46	102,49	111,48	96,49
	2021	147,70	105,29	144,99	162,41	93,55	76,48	66,55	50,28	71,13	116,18	133,96	157,94	102,61
FRUTAS FRESCAS Y SECAS EN GENERAL	2019	86,42	107,33	92,23	68,93	83,78	88,85	88,54	83,66	89,51	96,46	95,87	102,36	90,70
	2020	114,30	136,72	108,19	116,75	123,58	118,35	105,81	108,83	105,84	106,59	92,82	91,04	109,67
	2021	104,61	119,68	144,70	125,84	128,56	116,00	112,64	114,19	105,71	101,77	91,28	107,58	112,83
CITRICOS	2019	75,31	80,68	69,06	65,38	64,06	64,58	58,84	88,44	100,57	99,05	101,99	106,23	89,12
	2020	120,73	139,35	129,56	184,68	178,59	150,29	71,43	89,43	119,48	105,64	88,83	83,95	115,69
	2021	103,71	125,07	141,75	166,66	138,70	94,48	73,19	112,29	113,27	102,13	87,20	98,02	110,03
FRUTAS FRESCAS NO CITRICAS	2019	121,40	139,00	110,16	70,55	88,29	92,24	90,65	84,34	90,58	106,16	96,27	105,22	94,91
	2020	113,55	145,95	96,99	92,18	113,34	115,62	109,13	116,00	118,41	134,76	115,78	116,44	114,85
	2021	123,49	125,83	153,84	113,01	127,96	119,95	116,36	119,95	119,08	120,75	110,11	136,14	122,72
FRUTAS SECAS	2019	61,53	61,06	65,61	64,73	68,56	68,31	75,10	72,35	71,66	70,69	73,08	75,81	70,68
	2020	70,22	68,37	65,77	64,71	58,42	54,14	49,38	54,46	57,56	52,81	55,68	56,60	57,53
	2021	54,45	54,97	54,84	55,09	58,04	47,93	52,26	57,74	64,00	63,04	63,71	76,55	62,76
FRUTAS FRESCAS EN GENERAL	2019	88,86	111,48	93,49	69,08	84,05	89,20	88,82	84,68	94,31	102,21	99,79	105,87	92,81
	2020	118,62	142,84	110,20	118,57	124,76	119,43	106,97	113,75	118,81	118,58	99,21	95,58	115,16
	2021	109,53	125,47	148,94	128,32	129,84	117,15	113,88	119,30	116,92	110,41	96,03	111,67	118,11
FRUTAS NO CITRICAS	2019	106,43	127,70	106,88	70,28	87,87	91,80	90,32	83,26	84,91	94,31	89,11	97,30	91,47
	2020	102,72	134,70	94,69	90,90	112,16	114,48	107,86	110,46	100,16	107,39	97,22	100,33	106,72
	2021	106,23	115,56	146,56	110,31	126,46	118,62	115,00	114,35	102,57	101,47	95,79	120,10	114,21
VINO Y MOSTO	2019	133,85	145,17	137,72	157,40	128,48	140,90	120,62	109,95	123,55	148,94	124,06	123,45	134,86
	2020	140,68	136,85	137,33	137,13	118,43	126,96	121,54	88,26	101,81	116,20	95,13	92,73	113,04
	2021	108,47	114,40	115,31	133,03	104,62	108,00	104,32	96,36	103,20	135,74	128,99	131,24	120,48
ACEITE DE OLIVA	2019	77,03	74,04	70,97	69,11	65,75	63,92	66,94	66,28	65,37	62,70	68,05	71,78	70,45
	2020	67,61	64,20	62,80	60,78	58,96	57,93	57,17	57,78	59,84	64,12	69,42	76,50	65,73
	2021	77,10	80,26	81,13	85,33	99,30	97,95	97,54	94,77	96,88	93,15	95,79	102,16	90,23
SEMILLAS	2019	116,69	116,41	116,41	100,00	100,00	100,00	97,66	94,32	103,32	101,08	110,63	112,32	98,60
	2020	111,02	110,68	110,68	90,25	90,25	90,25	92,60	89,48	101,36	105,29	115,26	115,14	94,89
	2021	115,00	114,57	114,57	89,19	89,19	89,19	121,46	130,21	140,26	155,08	119,38	118,54	127,89
FLORES Y PLANTAS ORNAMENTALES	2019	107,97	105,67	104,36	106,19	98,94	98,85	91,36	93,88	98,92	126,12	105,96	98,33	103,88
	2020	103,55	116,59	104,33	103,80	100,79	97,07	93,72	91,73	89,49	114,28	91,19	82,61	100,64
	2021	88,18	99,06	103,62	104,88	99,61	97,91	97,60	104,03	107,18	126,82	108,20	102,78	103,64

Nota: Los datos del último año han de considerarse provisionales.

**INDICES DE PRECIOS PERCIBIDOS POR LOS AGRICULTORES
INDICES MENSUALES Y ANUALES: AÑO BASE 2015=100**

PRODUCTOS	AÑO	Enero	Febrero	Marzo	Abril	Mayo	Junio	Julio	Agosto	Septiem.	Octubre	Noviem.	Diciem.	Anual
PRODUCTOS ANIMALES	2019	97,77	97,64	99,49	102,88	104,60	106,12	105,59	105,30	105,88	106,87	108,16	110,39	104,22
	2020	110,35	110,71	111,88	105,57	98,89	98,10	100,48	101,45	102,23	100,82	98,48	95,50	102,87
	2021	96,46	99,03	105,34	110,33	110,69	111,31	107,81	103,84	103,55	103,26	105,93	107,27	105,40
GANADO PARA ABASTO	2019	97,18	97,53	100,16	104,72	107,61	109,51	109,09	108,69	108,69	108,62	109,55	112,43	106,15
	2020	112,59	113,47	114,70	106,86	98,27	97,96	101,32	102,48	103,15	100,39	96,91	92,92	103,42
	2021	94,36	97,80	105,90	112,75	113,49	114,52	109,93	104,33	102,49	101,04	103,53	104,87	105,42
VACUNO PARA ABASTO	2019	102,44	102,58	102,59	101,95	101,50	100,26	101,73	101,24	100,76	100,98	101,29	102,02	101,61
	2020	102,36	103,24	103,18	99,55	97,12	96,56	95,74	95,13	95,63	95,87	96,04	96,25	98,06
	2021	98,84	99,31	100,41	102,63	102,94	101,24	101,24	101,44	103,49	107,30	112,95	115,59	103,95
OVINO PARA ABASTO	2019	93,96	89,62	90,58	92,17	90,86	88,34	89,47	94,15	98,24	100,99	104,92	107,19	95,04
	2020	102,28	96,50	97,34	85,36	84,05	92,49	103,07	104,87	103,45	103,50	102,75	104,10	98,31
	2021	102,24	97,37	99,07	103,08	104,30	108,35	110,65	112,04	116,05	123,58	136,96	138,93	112,72
CAPRINO PARA ABASTO	2019	101,96	94,87	90,16	88,23	90,81	94,11	96,82	102,08	105,42	106,30	108,75	110,81	99,19
	2020	109,35	101,12	92,70	83,03	81,69	91,32	96,83	104,15	104,28	102,26	98,22	99,07	97,00
	2021	99,37	95,60	93,57	91,91	95,50	94,55	99,86	103,85	107,51	112,01	118,90	124,67	103,11
PORCINO PARA ABASTO	2019	95,55	98,31	101,62	110,17	113,36	117,29	118,05	118,72	119,26	118,86	119,43	123,48	112,85
	2020	122,87	122,63	123,96	117,40	104,03	102,40	104,35	104,93	108,23	104,11	99,00	92,11	108,84
	2021	92,49	96,32	108,29	117,92	121,11	125,05	116,82	108,43	104,52	97,46	93,85	94,07	106,36
AVES PARA ABASTO	2019	95,50	91,04	94,74	95,44	103,47	104,75	97,79	92,13	88,73	86,87	87,92	91,45	94,16
	2020	97,71	105,31	107,73	91,78	87,43	87,71	97,42	102,08	95,41	90,67	85,66	83,84	94,39
	2021	89,50	99,14	107,23	113,05	106,70	101,04	98,81	91,47	88,30	92,59	104,96	109,13	100,16
CONEJOS PARA ABASTO	2019	114,76	113,25	124,15	120,01	117,25	117,54	117,71	117,74	124,10	138,47	143,90	131,66	123,38
	2020	110,77	106,85	112,24	116,43	107,33	106,31	108,41	108,46	113,45	126,32	135,93	126,18	114,89
	2021	116,65	114,89	114,79	114,71	114,71	114,86	114,11	113,31	118,07	131,41	138,97	126,52	119,42
PRODUCTOS GANADEROS	2019	99,49	97,95	97,55	97,58	95,92	96,38	95,55	95,55	97,81	101,82	104,16	104,53	98,69
	2020	103,90	102,79	103,78	101,86	100,66	98,53	98,05	98,46	99,60	102,06	102,98	102,91	101,30
	2021	102,52	102,55	103,74	103,36	102,63	102,10	101,71	102,41	106,59	109,64	112,83	114,16	105,36
LECHE	2019	99,75	99,36	98,60	97,88	97,44	98,28	98,04	97,60	98,00	101,91	104,11	104,24	99,60
	2020	104,77	103,39	103,08	100,44	99,38	98,96	98,61	99,30	101,22	104,50	105,97	105,67	102,10
	2021	106,14	105,39	104,73	104,57	104,30	103,38	102,31	103,05	107,85	110,55	113,03	114,29	106,64
HUEVOS	2019	97,98	93,03	93,66	95,94	90,71	90,04	87,79	89,07	96,84	101,20	103,96	105,06	95,44
	2020	101,26	100,87	105,75	105,94	104,45	97,29	96,48	96,79	95,66	95,75	95,05	95,69	99,25
	2021	92,77	95,15	101,80	100,74	98,50	99,00	100,65	101,25	103,68	107,86	113,19	114,74	102,45
LANA	2019	144,25	143,65	145,02	143,34	139,88	140,87	119,96	121,29	123,62	123,58	124,65	122,81	132,75
	2020	110,12	110,13	109,59	109,02	99,18	96,65	93,48	49,40	49,69	48,41	48,10	47,71	80,96
	2021	44,96	43,27	42,99	46,06	52,39	60,46	58,99	58,10	58,18	54,41	54,69	55,21	52,47
GENERAL DE PRECIOS AGRARIOS	2019	98,64	100,32	100,00	100,53	98,32	101,55	95,58	86,11	95,14	104,85	101,78	101,96	98,61
	2020	104,79	107,26	109,07	109,36	104,88	95,79	91,31	83,98	93,88	103,54	95,69	94,49	98,80
	2021	100,29	100,01	113,94	119,42	109,34	103,97	101,96	93,85	101,11	114,18	115,21	119,57	107,67

PRODUCTOS ANIMALES=GANADO PARA ABASTO+PRODUCTOS GANADEROS

GENERAL DE PRECIOS AGRARIOS=PRODUCTOS AGRICOLAS+PRODUCTOS ANIMALES

Nota: Los datos del último año han de considerarse provisionales.

INDICES DE PRECIOS PERCIBIDOS POR LOS AGRICULTORES

INDICES ANUALES MOVILES: AÑO BASE 2015=100

PRODUCTOS	AÑO	Enero	Febrero	Marzo	Abril	Mayo	Junio	Julio	Agosto	Septem.	Octubre	Noviem.	Diciem.
PRODUCTOS AGRICOLAS	2019	102,14	100,83	99,71	98,54	95,76	95,55	95,58	95,45	95,27	94,73	94,60	94,63
	2020	94,72	94,78	95,12	95,96	97,13	96,94	96,61	96,49	96,49	96,62	96,21	95,91
	2021	96,12	95,93	96,90	97,76	97,62	97,78	98,92	100,37	101,53	103,31	105,99	109,28
CEREALES	2019	97,63	97,84	97,96	98,00	98,00	98,00	99,90	100,18	100,00	100,04	99,94	99,85
	2020	99,90	100,00	100,11	100,13	100,13	100,13	99,12	98,13	97,79	98,01	98,98	99,83
	2021	100,30	100,66	101,06	101,29	101,40	101,40	105,15	109,55	113,85	119,47	126,44	131,90
LEGUMINOSAS	2019	103,63	103,24	103,29	103,29	103,38	103,65	92,80	90,14	86,72	85,92	86,79	87,86
	2020	87,71	87,42	87,47	87,47	87,39	86,57	85,66	84,28	84,31	82,09	82,26	81,53
	2021	81,87	82,25	82,26	82,26	82,31	82,93	87,43	90,82	92,28	93,87	95,66	96,64
LEGUMINOSAS CONSUMO HUMANO	2019	134,85	134,05	134,15	134,15	134,15	134,12	108,26	98,20	89,83	87,71	89,09	90,94
	2020	90,39	89,79	89,88	89,88	89,88	89,39	90,93	92,04	93,06	88,80	89,38	88,03
	2021	88,86	89,65	89,66	89,66	89,66	89,59	95,68	97,38	98,90	101,08	103,56	104,62
LEGUMINOSAS PIENSO	2019	74,07	74,07	74,07	74,07	74,24	74,81	78,17	82,51	83,78	84,22	84,62	84,95
	2020	85,18	85,18	85,18	85,18	85,02	83,90	80,66	76,94	76,01	75,73	75,52	75,37
	2021	75,24	75,24	75,24	75,24	75,34	76,62	79,62	84,61	86,01	87,05	88,19	89,08
TUBERCULOS	2019	139,84	142,13	143,25	143,12	142,79	141,63	141,88	141,67	141,42	139,55	136,93	134,86
	2020	133,78	132,61	133,28	135,06	128,04	123,51	122,14	119,57	115,66	111,09	107,69	105,94
	2021	105,03	104,32	102,70	99,34	103,86	105,28	104,69	103,74	105,23	108,10	110,64	112,67
CULTIVOS INDUSTRIALES	2019	94,20	94,04	93,97	93,97	93,98	93,71	93,59	93,95	93,58	93,79	94,52	94,53
	2020	94,58	94,59	94,56	94,56	94,56	94,49	94,56	94,58	94,14	92,77	92,50	92,68
	2021	92,79	92,72	92,72	92,72	92,72	92,72	92,87	97,61	101,49	107,80	110,34	111,35
CULTIVOS FORRAJEROS	2019	90,06	90,06	90,06	91,10	93,14	95,83	98,94	101,24	103,06	103,75	103,95	104,02
	2020	104,08	104,08	104,14	104,11	104,45	103,44	101,78	100,54	99,58	98,74	98,43	98,19
	2021	98,19	98,12	98,12	97,98	96,68	96,45	96,77	97,08	97,15	97,23	97,26	97,27
HORTALIZAS	2019	95,83	95,72	95,76	95,03	90,59	91,95	92,27	92,82	93,63	92,91	91,94	92,22
	2020	92,37	92,07	92,97	94,40	96,70	95,01	94,01	93,54	94,32	97,25	96,76	96,49
	2021	97,00	96,21	97,60	99,71	97,46	97,05	97,22	97,52	97,26	96,85	99,15	102,61
FRUTAS FRESCAS Y SECAS EN GENERAL	2019	106,15	103,70	100,54	97,56	91,16	89,61	88,74	87,59	86,62	86,72	88,23	90,70
	2020	92,38	94,25	95,16	98,18	102,16	104,76	106,10	108,09	109,98	111,04	110,74	109,67
	2021	109,08	108,00	110,10	110,67	111,17	110,97	111,50	111,92	111,90	111,40	111,25	112,83
CITRICOS	2019	98,99	95,46	91,10	86,51	81,53	78,70	77,81	77,51	77,80	78,81	82,70	89,12
	2020	94,50	99,40	103,48	109,78	115,77	118,26	118,43	118,45	120,41	121,37	119,35	115,69
	2021	113,67	112,48	113,31	112,36	110,27	108,65	108,68	109,11	108,46	107,96	107,70	110,03
FRUTAS FRESCAS NO CITRICAS	2019	117,89	115,61	112,59	110,02	101,73	100,63	99,59	97,70	95,39	94,57	94,60	94,91
	2020	94,69	95,06	94,31	95,95	99,49	102,61	104,92	108,56	111,32	113,21	114,26	114,85
	2021	115,13	114,06	117,28	118,85	120,91	121,50	122,40	122,85	122,92	121,99	121,69	122,72
FRUTAS SECAS	2019	59,88	60,10	60,26	60,37	60,51	60,59	60,82	61,29	63,99	66,56	68,79	70,68
	2020	71,18	71,57	71,57	71,57	71,39	71,17	70,75	69,51	65,90	62,33	59,77	57,53
	2021	56,63	55,90	55,61	55,39	55,38	55,29	55,34	55,56	57,22	59,25	60,44	62,76
FRUTAS FRESCAS EN GENERAL	2019	111,02	108,29	104,78	101,48	94,39	92,66	91,68	90,36	89,00	88,84	90,27	92,81
	2020	94,62	96,63	97,64	100,98	105,40	108,29	109,83	112,15	114,62	116,17	116,11	115,16
	2021	114,60	113,49	115,84	116,49	117,05	116,83	117,41	117,86	117,66	116,90	116,61	118,11
FRUTAS NO CITRICAS	2019	109,66	107,73	105,17	102,98	95,88	94,95	94,09	92,53	90,93	90,59	90,93	91,47
	2020	91,35	91,72	91,08	92,49	95,50	98,14	100,07	103,02	104,87	105,98	106,53	106,72
	2021	106,83	105,81	108,53	109,85	111,61	112,10	112,88	113,30	113,59	113,09	112,99	114,21
VINO Y MOSTO	2019	155,87	153,91	150,79	146,80	142,67	140,48	139,27	138,42	137,58	134,56	134,69	134,86
	2020	135,22	134,85	134,83	133,76	133,26	132,79	132,80	132,14	127,95	119,08	115,80	113,04
	2021	111,34	110,33	109,21	108,99	108,31	107,66	107,36	107,61	107,88	113,18	117,01	120,48
ACEITE DE OLIVA	2019	86,18	81,85	79,59	78,42	77,88	77,09	76,35	75,80	75,11	74,37	73,51	70,45
	2020	68,75	67,60	66,94	66,49	66,12	65,82	65,30	64,95	64,69	64,76	64,90	65,73
	2021	67,43	69,32	70,79	72,11	74,29	76,32	78,49	80,00	81,73	83,21	85,76	90,23
SEMILLAS	2019	94,90	95,18	95,46	95,46	95,46	95,46	98,01	98,91	98,95	98,81	98,72	98,60
	2020	98,46	98,31	98,16	98,13	98,09	98,06	96,73	94,34	94,32	94,68	94,82	94,89
	2021	94,99	95,09	95,19	95,19	95,18	95,18	102,84	122,96	123,42	127,68	127,81	127,89
FLORES Y PLANTAS ORNAMENTALES	2019	94,51	94,37	96,39	99,50	101,91	101,92	102,05	102,13	102,20	102,72	103,19	103,88
	2020	103,63	104,37	104,36	103,97	104,21	104,10	104,25	104,17	103,77	102,84	101,67	100,64
	2021	99,75	98,56	98,45	98,64	98,48	98,53	98,77	99,25	100,00	100,98	102,33	103,64

Nota: Los datos del último año han de considerarse provisionales.

INDICES DE PRECIOS PERCIBIDOS POR LOS AGRICULTORES

INDICES ANUALES MOVILES: AÑO BASE 2015=100

PRODUCTOS	AÑO	Enero	Febrero	Marzo	Abril	Mayo	Junio	Julio	Agosto	Septiem.	Octubre	Noviem.	Diciem.
PRODUCTOS ANIMALES	2019	101,51	101,10	100,64	100,72	100,97	101,24	101,44	101,58	101,86	102,44	103,22	104,22
	2020	105,27	106,36	107,39	107,62	107,14	106,47	106,05	105,73	105,42	104,92	104,12	102,87
	2021	101,72	100,74	100,19	100,59	101,58	102,68	103,29	103,49	103,59	103,79	104,42	105,40
GANADO PARA ABASTO	2019	102,39	102,02	101,58	101,75	102,11	102,47	102,74	102,89	103,21	103,92	104,90	106,15
	2020	107,43	108,76	109,97	110,15	109,38	108,41	107,76	107,25	106,79	106,10	105,05	103,42
	2021	101,90	100,59	99,86	100,35	101,62	103,00	103,72	103,87	103,81	103,87	104,42	105,42
VACUNO PARA ABASTO	2019	103,75	103,26	102,80	102,59	102,34	102,06	102,00	101,87	101,71	101,65	101,64	101,61
	2020	101,60	101,66	101,71	101,51	101,14	100,83	100,33	99,83	99,40	98,97	98,54	98,06
	2021	97,76	97,44	97,21	97,46	97,95	98,34	98,80	99,32	99,98	100,93	102,34	103,95
OVINO PARA ABASTO	2019	97,72	97,29	97,02	97,19	97,12	96,76	96,37	95,77	94,99	94,60	94,76	95,04
	2020	95,74	96,31	96,87	96,30	95,74	96,08	97,22	98,10	98,54	98,75	98,57	98,31
	2021	98,31	98,38	98,53	100,00	101,69	103,01	103,64	104,24	105,29	106,97	109,81	112,72
CAPRINO PARA ABASTO	2019	95,89	95,78	95,88	96,08	96,46	97,11	97,55	97,92	98,10	98,28	98,74	99,19
	2020	99,81	100,33	100,54	100,11	99,35	99,11	99,12	99,29	99,19	98,86	97,98	97,00
	2021	96,17	95,72	95,78	96,52	97,67	97,94	98,20	98,17	98,44	99,25	100,97	103,11
PORCINO PARA ABASTO	2019	102,09	101,97	101,58	102,06	102,84	103,75	104,62	105,54	106,69	108,33	110,39	112,85
	2020	115,12	117,14	119,01	119,61	118,84	117,59	116,45	115,31	114,39	113,16	111,46	108,84
	2021	106,31	104,11	102,80	102,84	104,27	106,16	107,20	107,49	107,18	106,62	106,20	106,36
AVES PARA ABASTO	2019	102,64	101,55	100,73	100,32	100,21	99,87	98,91	97,27	96,06	95,27	94,52	94,16
	2020	94,34	95,53	96,62	96,31	94,98	93,55	93,51	94,34	94,90	95,22	95,03	94,39
	2021	93,72	93,20	93,16	94,93	96,54	97,64	97,76	96,88	96,28	96,44	98,05	100,16
CONEJOS PARA ABASTO	2019	114,10	115,03	116,46	117,75	118,93	119,85	120,75	121,51	122,08	122,93	123,33	123,38
	2020	123,05	122,52	121,52	121,22	120,40	119,46	118,69	117,91	117,03	116,01	115,35	114,89
	2021	115,38	116,05	116,27	116,12	116,73	117,45	117,92	118,32	118,71	119,14	119,39	119,42
PRODUCTOS GANADEROS	2019	99,00	98,43	97,93	97,75	97,67	97,69	97,71	97,80	97,95	98,18	98,41	98,69
	2020	99,06	99,46	99,98	100,34	100,72	100,91	101,13	101,37	101,51	101,54	101,44	101,30
	2021	101,19	101,17	101,15	101,29	101,46	101,75	102,05	102,39	102,96	103,59	104,42	105,36
LECHE	2019	96,60	96,67	96,77	96,91	97,10	97,40	97,77	98,10	98,37	98,76	99,18	99,60
	2020	100,03	100,35	100,73	100,94	101,09	101,15	101,22	101,36	101,61	101,84	101,99	102,10
	2021	102,23	102,40	102,51	102,87	103,29	103,65	103,96	104,27	104,82	105,32	105,92	106,64
HUEVOS	2019	105,59	103,09	100,75	99,54	98,64	97,80	96,82	96,23	96,07	95,84	95,56	95,44
	2020	95,71	96,37	97,37	98,21	99,35	99,96	100,68	101,33	101,23	100,78	100,03	99,25
	2021	98,54	98,06	97,74	97,31	96,81	96,95	97,29	97,67	98,34	99,34	100,85	102,45
LANA	2019	128,82	132,65	136,52	140,17	141,95	142,17	140,30	138,62	137,14	135,65	134,25	132,75
	2020	129,90	127,11	124,15	121,29	117,90	114,21	112,00	106,02	99,86	93,59	87,21	80,96
	2021	75,53	69,96	64,41	59,16	55,26	52,25	49,37	50,10	50,80	51,30	51,86	52,47
GENERAL DE PRECIOS AGRARIOS	2019	101,88	100,94	100,10	99,44	97,92	97,91	98,01	97,99	98,01	97,93	98,18	98,61
	2020	99,10	99,59	100,22	100,80	101,28	100,90	100,53	100,33	100,20	100,06	99,49	98,80
	2021	98,44	97,93	98,26	98,93	99,26	99,81	100,73	101,66	102,39	103,51	105,33	107,67

PRODUCTOS ANIMALES=GANADO PARA ABASTO+PRODUCTOS GANADEROS

GENERAL DE PRECIOS AGRARIOS=PRODUCTOS AGRICOLAS+PRODUCTOS ANIMALES

Nota: Los datos del último año han de considerarse provisionales.

NOTA METODOLÓGICA

1.- Objetivo:

Medir la evolución de los precios que percibe el agricultor y el ganadero por la venta de sus productos agrarios.

2.- Características:

- Posición comercial: se calculan a partir de los precios de productos en origen, a salida de explotación, sin incluir transporte, ni subvenciones, ni impuestos.
- Productos: referidos a cada producto, con independencia de sus especificaciones sobre variedad, tipo, calidad y posición comercial (por ejemplo: melón). También se refieren a sus agregados: cereales, hortalizas, ..., vacuno, ..., y generales: agrícolas, animales y general de precios percibidos agrarios.
- Campo de observación: todas las operaciones comerciales de productos agrarios en que el agricultor interviene como vendedor, incluidas las realizadas por sus cooperativas o asociaciones.
- Zonas geográficas: las zonas elementales son las 326 comarcas establecidas en la "Comercialización Agraria de España". La recogida de información es responsabilidad de las Comunidades Autónomas y queda reflejada en un cuestionario provincial mensual que transmiten a la Unidad de Estadística.
- Informadores: para cada producto, selección de una muestra representativa de los mencionados agricultores y asociaciones en dichas zonas.
- Base de ponderaciones: determina la importancia de cada producto en cada zona; se refiere a las medias mensuales de las cantidades comercializadas en el "periodo de referencia", en la actualidad el trienio 2014-2016 (periodo base año 2015).

3.- Resultados:

- Cálculo: por sucesivas agregaciones y teniendo en cuenta las ponderaciones se obtienen los precios: provinciales, por CC.AA. y nacionales.

Para medir la evolución de los precios se utilizan los índices, es decir, la expresión de cuánto ha cambiado el precio en un período de tiempo.

NOTA: El índice de un producto en una zona se calcula mediante el cociente entre el precio actual y un precio base, multiplicado por 100. Siendo la base el año 2015, se considera, como precio base para dicho producto, el precio medio durante ese año. El índice del precio actual es el porcentaje relativo así calculado. El índice para el precio base es siempre 100. Los índices de los agregados se calculan como "Laspeyres", es decir, a partir de los precios (base y actual) y las cantidades comercializadas en el período base.

Junto al índice se acompañan (en porcentajes):

- La variación con respecto al mismo mes del año anterior.
- La "aportación" de cada cultivo o agregado al índice general (qué productos son los que más influyen en esa variación). Por tanto, la suma de las aportaciones coincide con el índice general.
- La variación con respecto al mes anterior.

Por tratarse de una operación estadística armonizada en la UE y de gran cobertura en: productos, campo de observación y zonas geográficas, sus resultados son utilizados en las valoraciones de las producciones y en el cálculo de la *Renta Agraria*. No poseen carácter coyuntural (información: diaria o semanal), como las operaciones recogidas en el "Informe Semanal de Coyuntura", pero se pueden elaborar estimaciones.

4.- Publicación:

WEB del MAPA, Boletín Mensual de Estadística del MAPA, EUROSTAT.