

Calendario de la España vaciada 2022



Driver



Cuando tienes confianza en tu taller, puedes confiar en tu coche.

Te sientes seguro y capaz de llegar a cualquier parte.

Y desde el Grupo Driver no queremos que te pierdas rincones maravillosos de España.

Pueblos con un encanto especial, lejos de cualquier parte, pero con mucho que vivir en ellos.

En esta III edición, los protagonistas son pueblos resucitados. Pueblos que un día fueron abandonados, pero hoy recobran la vida gracias al esfuerzo de sus nuevos habitantes.

Conoce sus historias, sus fiestas, su gente.

Y llega a ellos por carretera y con la máxima confianza en tu coche.

**Con Grupo Driver, tu coche está
a prueba de pueblos recónditos.**

Grupo Driver

Driver[™]
NEUMÁTICOS Y SERVICIOS

autia
integral services

Calendario de la España vacía

ENERO 2022

El Acebuchal



FEBRERO 2022

Isín



MARZO 2022

Velilla



ABRIL 2022

Arenillas



MAYO 2022

Solanell



JUNIO 2022

Villamorón



JULIO 2022

Poyales



AGOSTO 2022

Sanargo



SEPTIEMBRE 2022

Lanuza



OCTUBRE 2022

Villalibado



NOVIEMBRE 2022

Jánovas



DICIEMBRE 2022

**Olmeda
de la Cuesta**



ENERO 2022

El Acebuchal

MÁLAGA

El Acebuchal se ubica en el Parque Natural de las Sierras de Tejeda, Almijara y Aljama, a 5 km de Frigiliana. Desde 1949, había quedado abandonado. No fue hasta 1998 que la familia García Sánchez, descendiente de los primeros pobladores, empezó a reconstruirlo junto a otros antiguos habitantes tomando como referencia fotografías de las viviendas del pasado. En la actualidad es un pueblo con encanto que cuenta con casas de turismo rural y el bar El Acebuchal, regentado por la familia que inició la recuperación del pueblo.

Qué visitar_

Además de recorrer sus empedradas calles y subir a pie hasta el Fuerte, vale la pena visitar el pueblo vecino de Frigiliana.



VISTA PANORÁMICA DEL PUEBLO



Lu	Ma	Mi	Ju	Vi	Sa	Do
					01 AÑO NUEVO	02
03	04	05	06 EPIFANÍA DEL SEÑOR	07	08	09
10	11	12	13	14	15	16
17	18	19	20	21	22	23
24	25	26	27	28	29	30
31						





VISTA ÁREA NEVADA DEL PUEBLO



FEBRERO 2022

Isín

HUESCA

Isín pertenece al municipio de Sabiñánigo, en Huesca. Este pueblo del Pirineo Aragonés, situado en el valle de Acumuer, quedó deshabitado en los años 60 por el éxodo rural.

No fue hasta inicios del 2000 cuando la Fundación Benito Ardid empezó a rehabilitarlo conservando el estilo original del pueblo. Se convirtió desde entonces en un centro vacacional especialmente accesible para personas con cualquier tipo de diversidad funcional. Además, para mantener vivo el recuerdo, las habitaciones de uno de sus albergues llevan el nombre de los últimos habitantes del pueblo.

Qué visitar_

Además del propio pueblo, recomendamos descubrir los de sus alrededores: Biescas, Orós Alto y Orós Bajo, que alberga la cascada D'Os Lucas de gran belleza.

Lu	Ma	Mi	Ju	Vi	Sa	Do
	01	02	03	04	05	06
07	08	09	10	11	12	13
14	15	16	17	18	19	20
21	22	23	24	25	26	27
28						





VISTA PANORÁMICA DE LA ALDEA

MARZO 2022

Velilla

LA RIOJA

Hacia el año 2010, Raúl y Lola llegaron a este rincón deshabitado de La Rioja situado en la zona del Camero Viejo, a unos 30 km de Logroño. Se enamoraron de él de tal forma que decidieron reconstruirlo y crear un proyecto de casas rurales.

En la actualidad, esta aldea con encanto, situada justo enfrente de San Román de Cameros, cuenta con todo tipo de animales e incluso un huerto.

Qué visitar_

Ruta de los Dinosaurios, Sierra de Cebollera –que incluye una tejera muy bien conservada– e infinidad de rutas con pozas naturales para disfrutar del paisaje.

Lu	Ma	Mi	Ju	Vi	Sa	Do
	01	02	03	04	05	06
07	08	09	10	11	12	13
14	15	16	17	18	19	20
21	22	23	24	25	26	27
28	29	30	31			



ABRIL 2022

Arenillas

SORIA



IGLESIA DE SAN CIPRIANO Y SANTA JUSTINA

Arenillas se encuentra al sur de Soria lindando su término con Guadalajara y apenas a 7 km del despoblado de Cabreriza, epicentro del “Círculo Cabreriza 2025”, la zona cero de la despoblación en nuestro país, un área de 2025 km² habitada por apenas 4.193 personas, poco más de 2 habitantes por km². Desde los años 80 la lucha contra la despoblación ha marcado la historia de Arenillas a nivel institucional, social y cultural con dos objetivos: dinamizar la vida del pueblo y repoblarlo con nuevos habitantes. Gracias a sus esfuerzos logró rehabilitar la antigua casa del cura como albergue turístico y otros espacios municipales como viviendas de alquiler social. Ahora mismo viven 53 personas, de los cuales 10 son menores y otro más en camino.

Qué visitar_

Iglesia de San Cipriano y Santa Justina, Paseo de las fuentes, Barranco de las Cuevas, Ojo de Romanillos. Además, no te puedes perder el Boina Fest, 1^{er} Festival contra la despoblación que se celebra 1^{er} sábado de agosto; y la Jornada de siega y destilación de espliego, el 3^{er} sábado de agosto.

Lu	Ma	Mi	Ju	Vi	Sa	Do
				01	02	03
04	05	06	07	08	09	10
11	12	13	14	15 VIERNES SANTO	16	17 DOMINGO DE RESURRECCIÓN
18	19	20	21	22	23	24
25	26	27	28	29	30	



MAYO 2022

Solanell

LLEIDA

Solanell se encuentra en el Valle de Castellbó, en un paisaje natural de indudable belleza. Atesora un pasado histórico medieval de primera magnitud: por sus calles pasearon, durante la Edad Media, nobles caballeros templarios, cátaros que huían de Occitania y frailes de la Orden Hospitalaria de San Juan de Jerusalén.

Sus habitantes se dedicaban a la agricultura y al pastoreo, pero a principios de los años 70 empezó a despoblarse hasta quedar abandonado. No fue hasta finales de la década de 2000 que el pueblo empezó su recuperación gracias a la iniciativa de un arquitecto, Saül Garreta, que forjó un proyecto cooperativo para hacerlo revivir respetando su historia.

A día de hoy, además de casas reconstruidas, el pueblo cuenta con dos refugios, una cooperativa y una asociación de amigos y simpatizantes que contribuyen a su dinamización. En la actualidad viven allí 7 personas.

Qué visitar

Acercarse hasta su iglesia románica o bajar hasta el río para bañarse en verano. Visitar el pueblo cercano de Castellbó.



LUGAREÑOS POSANDO PARA LA FOTO PORTADA DE ESTE AÑO

Lu	Ma	Mi	Ju	Vi	Sa	Do
02	03	04	05	06	01 FIESTA DEL TRABAJO	08
09	10	11	12	13	14	15
16	17	18	19	20	21	22
23	24	25	26	27	28	29
30	31					



JUNIO 2022

Villamorón

BURGOS

Este pueblo hoy casi deshabitado pertenece al municipio de Villegas. Tanto Villamorón como Villegas tienen un patrimonio muy singular: dos iglesias declaradas Bien de Interés Cultural, una dedicada al apóstol Santiago en Villamorón y otra a Santa Eugenia en Villegas. Sus respectivas asociaciones realizan una gran labor, velando por mantener y divulgar su patrimonio como seña de identidad.

Destacan también sus bodegas, que llaman la atención en un paisaje hoy eminentemente cerealista, pero que ponen de relieve un pasado en el que la tierra también se dedicaba al cultivo de la vid.

Qué visitar.

Villamorón se sitúa en el centro de un triángulo de indudable atractivo: muy cerca y al sur, el Camino de Santiago; también a un paso y hacia el noreste, el Geoparque de las Loras, reconocido por la Unesco; y a escasa distancia, el Canal de Castilla –con un embarcadero en Melgar de Fernamental.



VISTA DE LA IGLESIA DE VILLAMORÓN



Lu	Ma	Mi	Ju	Vi	Sa	Do
		01	02	03	04	05
06	07	08	09	10	11	12
13	14	15	16	17	18	19
20	21	22	23	24	25	26
27	28	29	30			



JULIO 2022

Poyales

LA RIOJA

Poyales es un pequeño pueblo perteneciente al municipio de Enciso, en La Rioja.

Había quedado prácticamente deshabitado hasta que, hace unos 20 años, la familia Pérez Lax, original de Arnedo, empezó a recuperar casas de piedra, convirtiendo dos de ellas en alojamientos de turismo rural.

También han rehabilitado un horno moruno de teja de más de 200 años, convirtiéndolo en el corazón del obrador artesanal de Artepania, que dirige la hija de la familia.

Qué visitar_

No tan sólo merece la pena acercarse a Poyales por su pan, sino también para descubrir sus yacimientos de icnitas, huellas de dinosaurios, frondosos hayedos y sombrías carrascas. Pero no todo se ve en el día, Poyales es también un destino starlight; uno de los cielos más despejados de Europa para observar las estrellas.



VISTA PANORÁMICA DEL PUEBLO



Lu	Ma	Mi	Ju	Vi	Sa	Do
				01	02	03
04	05	06	07	08	09	10
11	12	13	14	15	16	17
18	19	20	21	22	23	24
25	26	27	28	29	30	31



AGOSTO 2022

Sarnago

SORIA

Durante cuarenta años, la Asociación de Amigos de Sarnago ha trabajado en la rehabilitación del pueblo. La labor comunitaria ha permitido revivir los mejores tiempos de las calles, la plaza, el entorno natural, el centro social y el museo. Se han recuperado incluso celebraciones tradicionales, como la fiesta ancestral de las Múndidas, con el rito del ramo que inicia en lo que fue la Iglesia de San Bartolomé y continúa en la Plaza. Protege el pueblo un castro de la época de los pelendones, ahora señalizado.

Lugares de interés_

La Iglesia de San Bartolomé, caracterizada por una portada de primitivo románico. La colección etnográfica ubicada en lo que en su día fue la casa del maestro.



VISTA PANORÁMICA DEL PUEBLO



Lu	Ma	Mi	Ju	Vi	Sa	Do
01	02	03	04	05	06	07
08	09	10	11	12	13	14
15 <small>ASUNCIÓN DE LA VIRGEN</small>	16	17	18	19	20	21
22	23	24	25	26	27	28
29	30	31				



SEPTIEMBRE 2022

Lanuza

HUESCA

El encantador pueblo montaños de Lanuza pertenece al municipio de Sallent de Gállego. Se encuentra en el corazón del valle de Tena, rodeado por los Pirineos y bañado por el pantano del que recibe el nombre.

El pueblo quedó totalmente deshabitado en 1978 como consecuencia de la construcción de un embalse. Aunque las casas fueron expoliadas, al final el agua tan sólo inundó las construcciones más bajas. Así que los vecinos fundaron una asociación y lucharon para recuperar y levantar de nuevo la localidad, rehabilitándola ellos mismos. Primero la iglesia, luego la canalización de agua potable y posteriormente el ayuntamiento y la escuela. A continuación trabajaron en edificios y viviendas, a los que hoy día se han añadido un hotel, una casa rural, un restaurante e incluso un parque infantil.

Lanuza se encuentra, a día de hoy, completamente rehabilitado, y en él habitan más de 30 vecinos. Ha acogido durante varios años el festival musical Pirineos Sur.

Lugares de interés

Además del propio pueblo, recomendamos acudir a Sallent de Gállego para conocer su puente medieval o su iglesia de estilo gótico. También se pueden trazar muchas rutas de senderismo por el Valle del Tena.

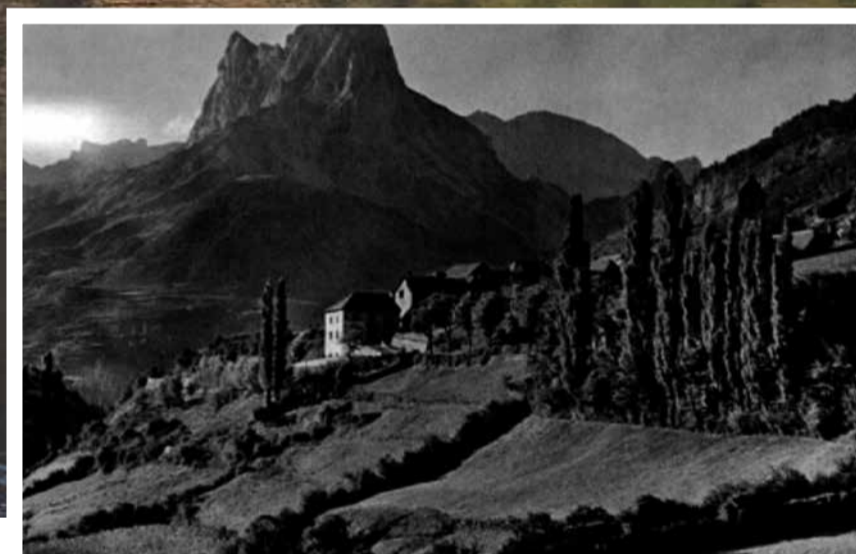

VISTA DEL VALLE

Lu	Ma	Mi	Ju	Vi	Sa	Do
			01	02	03	04
05	06	07	08	09	10	11
12	13	14	15	16	17	18
19	20	21	22	23	24	25
26	27	28	29	30		



OCTUBRE 2022

Villalibado

BURGOS

Villalibado, pedanía de Villadiego, estuvo en estado de semiabandono más de 30 años.

No fue hasta 2007 que una familia inició un ambicioso proyecto de rehabilitación para convertir el pueblo en un complejo de turismo rural. Desde entonces, se han restaurado varias casas, reformado la plaza y recuperado el antiguo lavadero, fuentes y pozos. En la actualidad, junto a la Junta Vecinal y Adecco Camino, se trabaja en la urbanización del entorno de la iglesia románica de San Salvador, ya rehabilitada, con el añadido de muros de piedra, una escalinata y zonas ajardinadas.

Qué visitar_

A menos de una hora en coche se encuentra Poza de la Sal, declarado conjunto histórico artístico, y la original Casa-Museo de Salaguti en Sasamón.



VISTA DE LA RECONSTRUCCIÓN



Lu	Ma	Mi	Ju	Vi	Sa	Do
					01	02
03	04	05	06	07	08	09
10	11	12 DÍA DE LA HISPANIDAD	13	14	15	16
17	18	19	20	21	22	23
24	25	26	27	28	29	30
31						



NOVIEMBRE 2022

Jánovas

HUESCA

Jánovas se encuentra en el centro del bello valle de Ara, en el Pirineo Aragonés. Su historia es la de un pueblo desahuciado por un pantano que nunca llegó.

En 1984 se marcharon las dos últimas familias que residían allí y quedó sumido en el abandono. Tras un largo proceso burocrático -todavía no concluido-, y gracias a las subvenciones del Gobierno de Aragón, pero, sobre todo, al esfuerzo colectivo, los vecinos han empezado a levantar de nuevo sus casas. La antigua escuela se ha reconvertido en un lugar de encuentro.

Lugares de interés_

Acercarse hasta su mirador o a los puentes colgantes que cruzan el río Ara.



VISTA PANORÁMICA DEL PUEBLO



Lu	Ma	Mi	Ju	Vi	Sa	Do
	01 TODOS LOS SANTOS	02	03	04	05	06
07	08	09	10	11	12	13
14	15	16	17	18	19	20
21	22	23	24	25	26	27
28	29	30				



DICIEMBRE 2022

Olmeda de la Cuesta

CUENCA



Olmeda de la Cuesta se encuentra en la conocida como Laponia del Sur –la zona más despoblada de Europa– y, hasta hace muy poco, estaba considerado como el pueblo más envejecido de España.

Con el objetivo de combatir la despoblación, se están tomando una serie de medidas para atraer a nuevos habitantes –a base de ideas de negocio– y así convertir al pueblo en un atractivo turístico. Se trabaja en la recuperación del paisaje tradicional y medioambiental, a través de la plantación de especies autóctonas, con la intención de crear un paseo etnobotánico. También se recupera y fomenta el patrimonio artístico y cultural, para lo que se está poniendo en marcha el primer museo de publicidad al aire libre. Además, sus actuales habitantes luchan contra el cambio climático recuperando tareas tradicionales y cultivos ecológicos.

Qué visitar_

Su paseo etnobotánico, que incluye una singular plantación de árboles cedidos por todas las comunidades autónomas.

FOTOGRAFÍA DE LOS HABITANTES DEL PUEBLO FRENTE A LA IGLESIA

Lu	Ma	Mi	Ju	Vi	Sa	Do
			01	02	03	04
05	06 DÍA DE LA CONSTITUCIÓN	07	08 INMACULADA CONCEPCIÓN	09	10	11
12	13	14	15	16	17	18
19	20	21	22	23	24	25 NAVIDAD
26	27	28	29	30	31	



Grupo Driver

El Grupo Driver, integrado por las enseñas Driver y Autia, **forma una red de talleres con más de 25 años de historia que ofrece los mejores servicios de neumáticos y mecánica rápida.** Nuestra misión es velar, de forma profesional y competente, por la seguridad de nuestros clientes, ofreciendo productos y servicios de la máxima calidad, y brindando una atención personalizada.



El personal especializado del Grupo Driver ofrece **una amplia y completa gama de servicios para garantizar seguridad y prestaciones siempre excelentes.** Sin importar cuál sea el problema en el coche, nuestros profesionales lo resolverán en un corto período de tiempo, garantizando una alta calidad y experiencia.

Nuestro catálogo de servicios abarca, de la A a la Z, **todas las necesidades que puede tener un vehículo:** equilibrado, cambio de cubiertas y llantas, reparación de pinchazos y rotación de neumáticos, servicio integral de vehículos y taller mecánico, incluyendo libro de revisiones y sustitución de componentes desgastados.

Descubre tu taller más cercano en
drivercenter.es y autia.es

A CORUÑA | ÁLAVA | ÁVILA | ALBACETE | ALICANTE | ALMERÍA | ASTURIAS | BADAJOZ | BIZKAIA | ILLES BALEARS | BARCELONA | BURGOS | CANTABRIA | CASTELLÓ | CIUDAD REAL | CUENCA | CÁCERES | CÁDIZ | CÓRDOBA | GIPUZKOA | GIRONA | GRANADA | GUADALAJARA | HUELVA | HUESCA | JAÉN | LA RIOJA | LAS PALMAS | LEÓN | LUGO | LLEIDA | MADRID | MURCIA | MÁLAGA | NAVARRA | OURENSE | PALENCIA | PONTEVEDRA | SALAMANCA | SANTA CRUZ DE TENERIFE | SEGOVIA | SEVILLA | SORIA | TARRAGONA | TERUEL | TOLEDO | VALÈNCIA | VALLADOLID | ZAMORA | ZARAGOZA |



Patrocinan



Agradecimientos

ANTONIO, DESCENDIENTE DE LA FAMILIA GARCÍA DEL ACEBUCHAL; FUNDACIÓN ADISLAF, ISÍN; ASOCIACIÓN SOCIO-CULTURAL DE ARENILLAS; RAÚL, LOLA Y DAVID DE VELILLA; ASOCIACIÓN DE AMIGUES I AMICS VEÏNES I VEÏNS DE SOLANELL; ASOCIACIÓN AMIGOS DE VILLAMORÓN; CLARA GARCÍA DE ARTEPANIA, POYALES; ASOCIACIÓN DE AMIGOS DE SARNAGO; AYUNTAMIENTO DE SALLENT PARA LANUZA; LAS DE VILLADIEGO, VILLALIBADO; ASOCIACIÓN DE VECINOS DE JÁNOVAS; AYUNTAMIENTO OLMEDA DE LA CUESTA.

Grupo Driver

driver[™]
NEUMÁTICOS Y SERVICIOS

autia
integral services