

VACUNO LECHERO

DECLARACIONES DE ENTREGAS DE LECHE CRUDA A LOS PRIMEROS COMPRADORES

ENERO 2022

Aviso legal: Esta información puede ser utilizada en parte o en su integridad, sin necesidad de autorización expresa, siempre que se cite la fuente de los documentos objeto de la reutilización.

Elaboración:

Subdirección General de Producciones Ganaderas y Cinegéticas. Dirección General de Producciones y Mercados Agrarios. Ministerio de Agricultura, Pesca y Alimentación



MINISTERIO DE AGRICULTURA, PESCA Y ALIMENTACIÓN

Edita:

© Ministerio de Agricultura, Pesca y Alimentación

Secretaría General Técnica

Centro de Publicaciones

MADRID 2022

Referenciar el documento como: "INFORME DECLARACIONES DE ENTREGAS DE LECHE CRUDA A LOS PRIMEROS COMPRADORES" Subdirección General de Producciones Ganaderas y Cinegéticas Dirección General de Producciones y Mercados Agrarios.

Catálogo de Publicaciones de la Administración General del Estado:

<https://cpage.mpr.gob.es/>

NIPO: 003210738



SUBDIRECCIÓN GENERAL DE PRODUCCIONES GANADERAS Y CINEGÉTICAS
DIRECCIÓN GENERAL DE PRODUCCIONES Y MERCADOS AGRARIOS

1. Introducción.
2. Datos generales. Comparación con el año anterior.
3. Evolución de las entregas mensuales por años.
4. Compradores con leche cruda declarada.
5. Leche cruda declarada por compradores.
6. Gráfica compras de leche.
7. Evolución del importe medio.
8. Evolución del importe medio declarado por mes y año.
9. Ganaderos con entregas.
10. Leche cruda producida por CC.AA.
11. Características cualitativas: Materia grasa.
12. Características cualitativas: proteína.
13. Detalle de la producción año acumulado.
14. Leche cruda ecológica declarada por compradores.
15. Evolución del importe medio leche cruda ecológica.
16. Evolución importe leche cruda ecológica.
17. Leche cruda ecológica producida por CC.AA.

Fecha de extracción de datos: 02/03/2022

Fecha de publicación: 02/03/2022

1. INTRODUCCIÓN

INFOLAC es un sistema unificado de información del sector lácteo que incluye, entre otra, la información de las declaraciones obligatorias de entregas de leche cruda y de todos los contratos entre los primeros compradores y los productores del sector, así como un registro de los primeros compradores que operan en el sector lácteo en España. Dicha base de datos se crea mediante el Real Decreto 319/2015, de 24 de abril, y está gestionada por el MAPA.

El informe analiza, en los 12 últimos meses, los datos aportados por los primeros compradores que recogen leche en España, en las declaraciones obligatorias de entregas mensuales de leche que establece el Real Decreto 319/2015, de 24 de abril, sobre declaraciones obligatorias a efectuar por primeros compradores y productores de leche y productos lácteos de vaca, oveja y cabra, y el Real Decreto 24/2021, de 19 de enero, que modifica al anterior.

Nota aclaratoria:

- La materia grasa (%) hace referencia a la materia grasa media ponderada del periodo, como resultado del sumatorio de los litros entregados multiplicado por el porcentaje de materia grasa declarado, para cada productor, y dividido por el total de litros entregados.
- La proteína (%) hace referencia a la proteína media ponderada del periodo, como resultado del sumatorio de los litros entregados multiplicado por el porcentaje de proteína declarado, para cada productor, y dividido por el total de litros entregados.
- El "Nº Ganaderos" es el número de productores pertenecientes a una comunidad autónoma que han realizado entregas según lo declarado por los compradores. Si un productor entrega leche a varios compradores, se computa una única vez.
- El "Nº Compradores" es el número de compradores que han declarado entregas en cada comunidad autónoma.
- El "Importe medio declarado" en €/litro se calcula, a nivel de productor, a partir de las declaraciones mensuales de entregas de leche a compradores, dividiendo el importe liquidado en euros entre los litros entregados. Dichos importes incluyen bonificaciones y penalizaciones por calidad, pero no IVA ni otros impuestos., ni el transporte.
- Únicamente se han tenido en cuenta los ganaderos que han percibido por sus entregas importes medios comprendidos en el intervalo entre 0,1 y 0,7 €/litro.
- La "leche producida por comunidad autónoma" hace referencia a la comunidad autónoma del productor, considerando la dirección de este declarada por el comprador.

Los datos presentados en este informe no son datos consolidados, pudiendo ser objeto de una depuración por parte del organismo gestor de INFOLAC.

Para más información: <https://www.mapa.gob.es/es/ganaderia/temas/produccion-y-mercados-ganaderos/sectores-ganaderos/vacuno-lechero/>



2. DATOS GENERALES. COMPARACIÓN CON EL AÑO ANTERIOR.

DATOS GENERALES. COMPARACIÓN CON EL AÑO ANTERIOR

| DATOS GENERALES | FEB | MAR | ABR | MAY | JUN | JUL | AGO | SEP | OCT | NOV | DIC | ENE |
|---|---------|---------|---------|---------|---------|---------|---------|---------|---------|---------|---------|---------|
| Entregas de leche en 2020 (2021) (t.) | 604.263 | 658.177 | 641.925 | 653.427 | 625.698 | 622.486 | 600.556 | 581.364 | 597.875 | 583.588 | 614.587 | 619.296 |
| Entregas de leche en 2021 (2022) (t.) | 582.636 | 661.250 | 646.074 | 662.174 | 630.280 | 638.076 | 625.412 | 595.024 | 609.835 | 591.206 | 616.793 | 630.629 |
| Variación respecto mismo mes período anterior (%) | -3,6 | 0,5 | 0,6 | 1,3 | 0,7 | 2,5 | 4,1 | 2,3 | 2,0 | 1,3 | 0,4 | 1,8 |
| Mills (Kg.) acum. En 2021 (2022) | 1.230 | 1.888 | 2.530 | 3.183 | 3.809 | 4.432 | 5.032 | 5.614 | 6.211 | 6.795 | 7.410 | 8.029 |
| Mills (Kg.) acum. en 2021 | 1.202 | 1.863 | 2.509 | 3.171 | 3.802 | 4.440 | 5.065 | 5.660 | 6.270 | 6.861 | 7.478 | 8.109 |
| Variación respecto mismo mes período anterior (%) | -2,3 | -1,3 | -0,8 | -0,4 | -0,2 | 0,2 | 0,7 | 0,8 | 0,9 | 1,0 | 0,9 | 1,0 |
| Importe medio declarado (€/ litro) | 0,338 | 0,337 | 0,336 | 0,335 | 0,332 | 0,334 | 0,338 | 0,342 | 0,353 | 0,362 | 0,364 | 0,371 |
| Materia grasa (%) | 3,77 | 3,74 | 3,71 | 3,69 | 3,64 | 3,63 | 3,66 | 3,72 | 3,83 | 3,91 | 3,91 | 3,86 |
| Proteína (%) | 3,32 | 3,33 | 3,31 | 3,30 | 3,25 | 3,25 | 3,25 | 3,29 | 3,36 | 3,41 | 3,39 | 3,35 |
| Compradores que declaran entregas (Nº) | 307 | 315 | 319 | 326 | 327 | 326 | 321 | 328 | 326 | 325 | 315 | 297 |
| Ganaderos con entregas (Nº) | 12.018 | 11.984 | 11.933 | 11.896 | 11.813 | 11.752 | 11.703 | 11.644 | 11.578 | 11.506 | 11.439 | 11.322 |

* Si se elimina el efecto del año bisiesto, reduciendo las entregas de febrero de 2020 en 1 día, las entregas de febrero 2021 se reducen un 0,2% respecto a febrero 2020.



3. EVOLUCIÓN DE LAS ENTREGAS MENSUALES POR AÑOS.

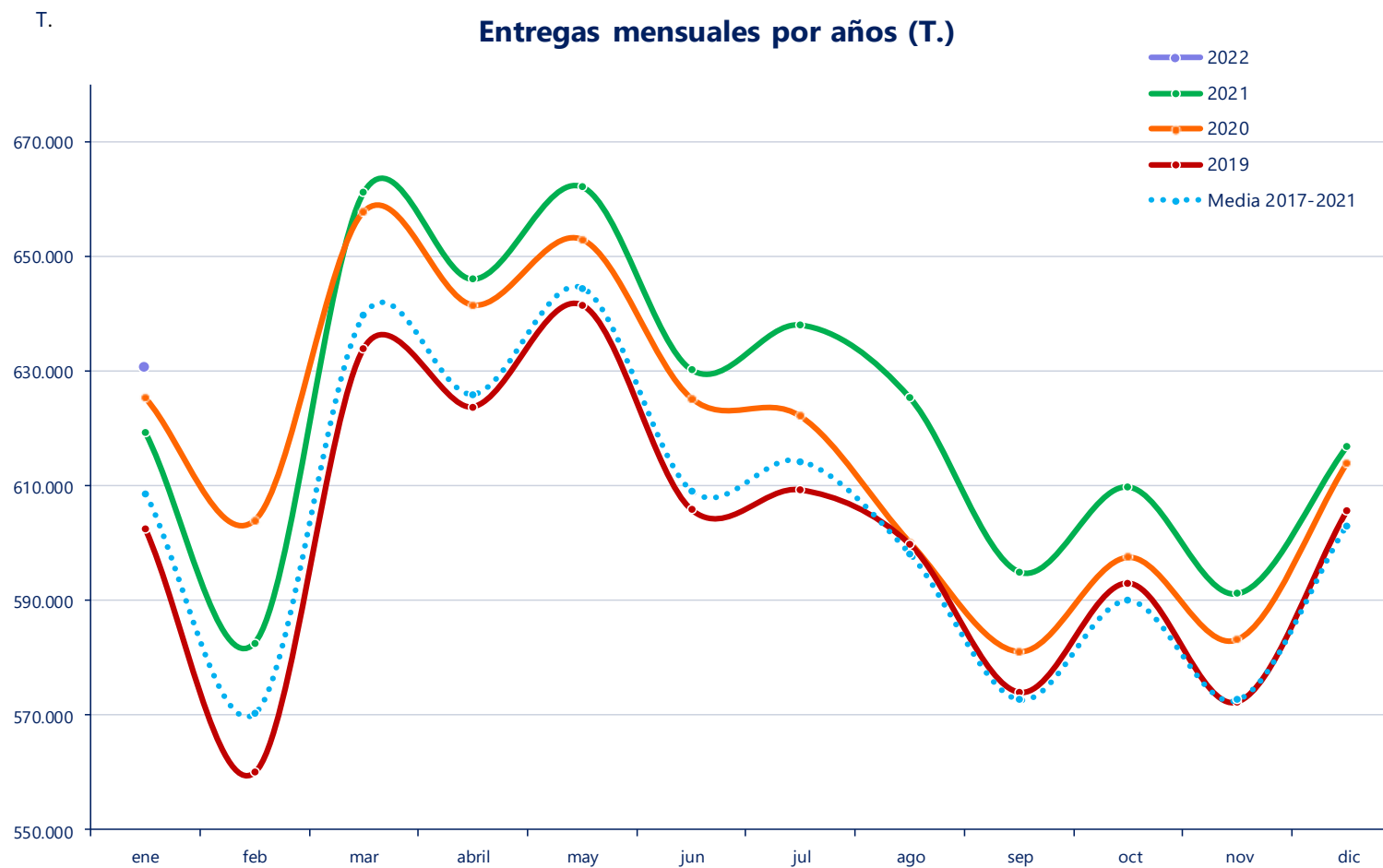

4. COMPRADORES CON LECHE CRUDA DECLARADA.

COMPRADORES CON LECHE CRUDA DECLARADA

| CA 1 ^{er} comprador | 2021 | | | | | | | | | | | | 2022 |
|------------------------------|------------|------------|------------|------------|------------|------------|------------|------------|------------|------------|------------|------------|------|
| | FEB | MAR | ABR | MAY | JUN | JUL | AGO | SEP | OCT | NOV | DIC | ENE | |
| Andalucía | 17 | 17 | 18 | 18 | 18 | 18 | 17 | 18 | 17 | 17 | 18 | 18 | |
| Aragón | 5 | 5 | 5 | 5 | 5 | 5 | 5 | 5 | 5 | 5 | 5 | 5 | |
| Asturias (P. de) | 22 | 22 | 23 | 23 | 23 | 23 | 22 | 23 | 22 | 22 | 22 | 21 | |
| Baleares (Illes) | 7 | 7 | 8 | 8 | 8 | 8 | 8 | 8 | 8 | 8 | 8 | 8 | |
| Canarias | 19 | 19 | 19 | 20 | 20 | 20 | 20 | 20 | 20 | 20 | 19 | 14 | |
| Cantabria | 26 | 29 | 28 | 30 | 32 | 32 | 34 | 34 | 33 | 31 | 29 | 25 | |
| Castilla - La Mancha | 15 | 18 | 18 | 17 | 18 | 17 | 17 | 17 | 19 | 19 | 18 | 18 | |
| Castilla y León | 42 | 42 | 42 | 43 | 43 | 43 | 42 | 42 | 42 | 42 | 42 | 40 | |
| Cataluña | 64 | 66 | 66 | 67 | 64 | 65 | 66 | 66 | 68 | 67 | 64 | 59 | |
| Extremadura | 1 | 1 | 1 | 1 | 1 | 1 | 1 | 1 | 2 | 2 | 2 | 2 | |
| Galicia | 48 | 48 | 48 | 48 | 50 | 50 | 49 | 49 | 48 | 49 | 48 | 48 | |
| Madrid (C. de) | 9 | 9 | 9 | 9 | 9 | 8 | 7 | 8 | 8 | 8 | 7 | 7 | |
| Murcia (R. de) | 5 | 5 | 6 | 7 | 7 | 7 | 6 | 7 | 6 | 7 | 6 | 7 | |
| Navarra (C.F. de) | 4 | 4 | 5 | 6 | 6 | 6 | 5 | 6 | 6 | 6 | 6 | 4 | |
| País Vasco | 10 | 10 | 10 | 11 | 11 | 11 | 10 | 11 | 10 | 10 | 9 | 9 | |
| Rioja (La) | 1 | 1 | 1 | 1 | 1 | 1 | 1 | 1 | 1 | 1 | 1 | 1 | |
| Valenciana (C.) | 12 | 12 | 12 | 12 | 11 | 11 | 11 | 12 | 11 | 11 | 11 | 11 | |
| España | 307 | 315 | 319 | 326 | 327 | 326 | 321 | 328 | 326 | 325 | 315 | 297 | |



5. LECHE CRUDA DECLARADA POR COMPRADORES.

LECHE CRUDA DECLARADA POR COMPRADORES (T.)

| CA 1 ^{er} comprador | 2021 | | | | | | | | | | | 2022 |
|------------------------------|----------------|----------------|----------------|----------------|----------------|----------------|----------------|----------------|----------------|----------------|----------------|----------------|
| | FEB | MAR | ABR | MAY | JUN | JUL | AGO | SEP | OCT | NOV | DIC | ENE |
| Andalucía | 44.478 | 50.098 | 48.640 | 48.322 | 44.920 | 45.138 | 43.718 | 43.330 | 43.922 | 42.723 | 44.963 | 46.841 |
| Aragón | 7.793 | 9.100 | 8.708 | 8.518 | 8.157 | 7.566 | 7.236 | 7.414 | 7.443 | 7.604 | 7.608 | 8.180 |
| Asturias (P. de) | 84.233 | 95.917 | 92.046 | 95.723 | 91.662 | 93.351 | 91.338 | 86.001 | 88.216 | 84.336 | 87.116 | 89.446 |
| Baleares (Illes) | 4.440 | 5.126 | 4.645 | 4.211 | 3.396 | 2.934 | 2.634 | 2.604 | 3.045 | 3.300 | 3.819 | 4.168 |
| Canarias | 3.571 | 4.076 | 3.895 | 4.088 | 4.012 | 4.091 | 3.944 | 3.716 | 3.739 | 3.818 | 3.956 | 3.829 |
| Cantabria | 18.908 | 21.600 | 21.128 | 21.716 | 20.589 | 21.240 | 21.165 | 19.925 | 20.475 | 19.860 | 20.570 | 20.770 |
| Castilla - La Mancha | 18.843 | 21.438 | 21.862 | 22.190 | 20.940 | 21.243 | 20.449 | 19.748 | 19.899 | 19.226 | 20.486 | 21.215 |
| Castilla y León | 98.960 | 112.059 | 109.794 | 113.380 | 108.984 | 112.439 | 110.073 | 105.469 | 107.690 | 104.298 | 109.030 | 111.683 |
| Cataluña | 71.844 | 82.142 | 81.395 | 82.737 | 77.949 | 77.506 | 75.282 | 71.447 | 73.407 | 72.902 | 76.009 | 75.230 |
| Extremadura | 594 | 670 | 644 | 572 | 441 | 419 | 412 | 357 | 299 | 235 | 242 | 253 |
| Galicia | 181.764 | 206.153 | 201.623 | 208.366 | 199.600 | 204.808 | 202.048 | 190.631 | 195.838 | 188.011 | 196.024 | 200.759 |
| Madrid (C. de) | 6.144 | 6.899 | 6.757 | 6.407 | 6.052 | 4.304 | 4.484 | 4.151 | 4.212 | 4.020 | 4.184 | 4.408 |
| Murcia (R. de) | 5.239 | 6.005 | 5.831 | 5.891 | 5.340 | 4.733 | 4.377 | 3.968 | 4.188 | 4.520 | 4.996 | 5.760 |
| Navarra (C.F. de) | 9.849 | 10.972 | 10.828 | 11.107 | 10.772 | 11.030 | 11.024 | 10.690 | 11.020 | 10.663 | 11.124 | 10.144 |
| País Vasco | 24.103 | 26.925 | 26.210 | 26.811 | 25.368 | 25.303 | 25.219 | 23.551 | 24.399 | 23.551 | 24.506 | 25.204 |
| Rioja (La) | 824 | 888 | 876 | 913 | 883 | 866 | 853 | 775 | 795 | 798 | 881 | 902 |
| Valenciana (C.) | 1.049 | 1.181 | 1.191 | 1.224 | 1.216 | 1.107 | 1.156 | 1.246 | 1.247 | 1.341 | 1.277 | 1.837 |
| España | 582.636 | 661.250 | 646.074 | 662.174 | 630.280 | 638.076 | 625.412 | 595.024 | 609.835 | 591.206 | 616.793 | 630.629 |



6. GRÁFICA COMPRAS DE LECHE.

Entregas por comunidad autónoma del comprador (T.)

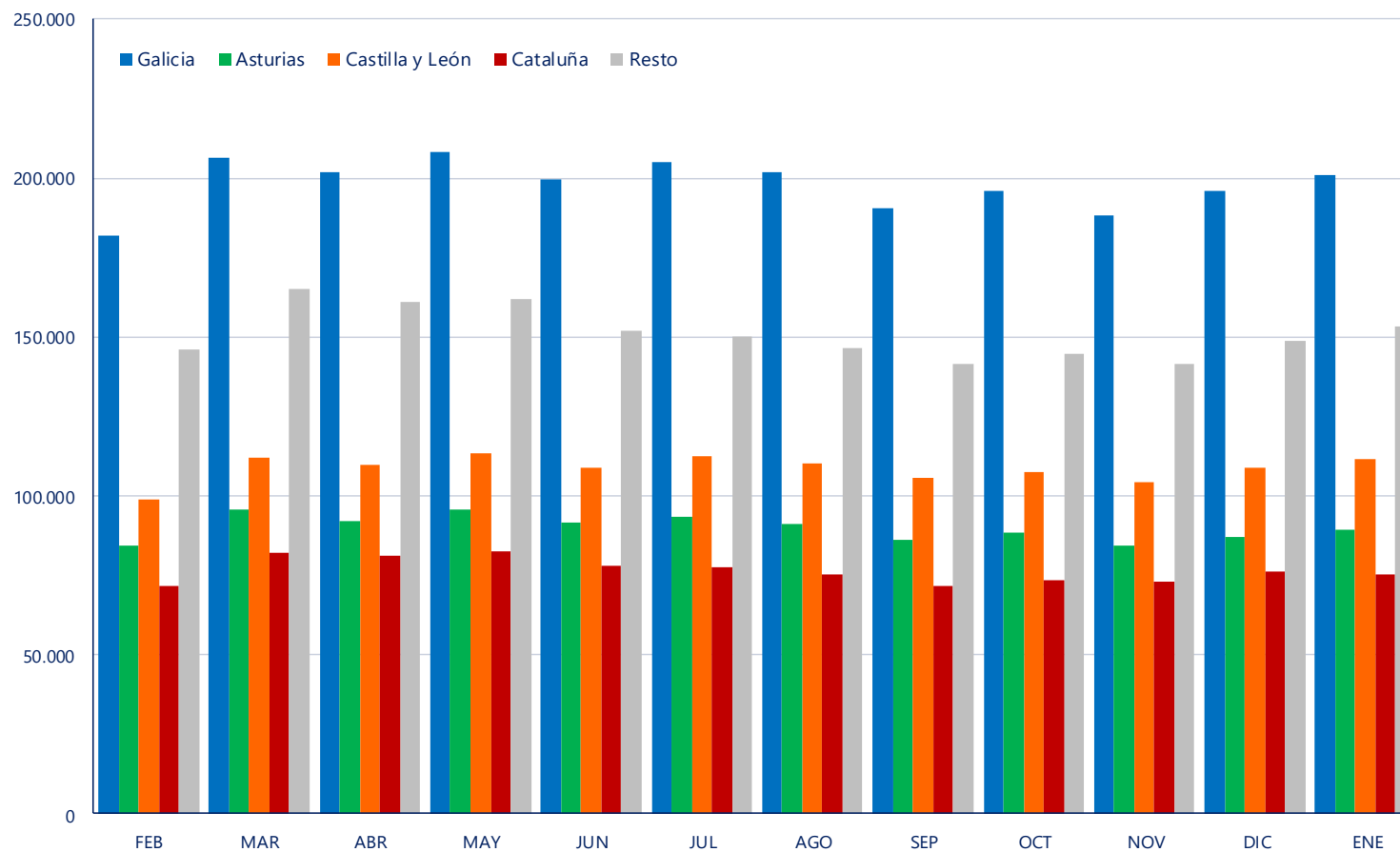

7. EVOLUCIÓN DEL IMPORTE MEDIO .

EVOLUCIÓN DE IMPORTE MEDIO DECLARADO POR COMUNIDAD AUTÓNOMA (€/litro) (medias ponderadas)

| CA Productor | 2021 | | | | | | | | | | | 2022 |
|----------------------|--------------|--------------|--------------|--------------|--------------|--------------|--------------|--------------|--------------|--------------|--------------|--------------|
| | FEB | MAR | ABR | MAY | JUN | JUL | AGO | SEP | OCT | NOV | DIC | ENE |
| Andalucía | 0,347 | 0,345 | 0,343 | 0,340 | 0,341 | 0,342 | 0,351 | 0,361 | 0,373 | 0,371 | 0,376 | 0,394 |
| Aragón | 0,332 | 0,333 | 0,333 | 0,332 | 0,328 | 0,326 | 0,335 | 0,343 | 0,351 | 0,358 | 0,367 | 0,375 |
| Asturias (P. de) | 0,355 | 0,356 | 0,355 | 0,354 | 0,352 | 0,350 | 0,348 | 0,353 | 0,372 | 0,377 | 0,380 | 0,389 |
| Baleares (Illes) | 0,317 | 0,319 | 0,323 | 0,325 | 0,322 | 0,328 | 0,328 | 0,340 | 0,345 | 0,351 | 0,349 | 0,352 |
| Canarias | 0,424 | 0,426 | 0,426 | 0,425 | 0,424 | 0,425 | 0,426 | 0,426 | 0,447 | 0,449 | 0,453 | 0,458 |
| Cantabria | 0,336 | 0,339 | 0,334 | 0,333 | 0,330 | 0,331 | 0,337 | 0,342 | 0,348 | 0,355 | 0,361 | 0,363 |
| Castilla - La Mancha | 0,349 | 0,348 | 0,348 | 0,345 | 0,342 | 0,342 | 0,344 | 0,350 | 0,360 | 0,369 | 0,375 | 0,386 |
| Castilla y León | 0,339 | 0,340 | 0,337 | 0,336 | 0,332 | 0,338 | 0,340 | 0,347 | 0,356 | 0,363 | 0,365 | 0,374 |
| Cataluña | 0,350 | 0,335 | 0,334 | 0,337 | 0,327 | 0,332 | 0,353 | 0,342 | 0,351 | 0,383 | 0,363 | 0,372 |
| Extremadura | 0,332 | 0,334 | 0,332 | 0,332 | 0,332 | 0,331 | 0,344 | 0,351 | 0,360 | 0,366 | 0,373 | 0,387 |
| Galicia | 0,327 | 0,329 | 0,328 | 0,327 | 0,325 | 0,325 | 0,327 | 0,332 | 0,342 | 0,350 | 0,356 | 0,359 |
| Madrid (C. de) | 0,341 | 0,335 | 0,338 | 0,334 | 0,333 | 0,336 | 0,322 | 0,341 | 0,358 | 0,380 | 0,379 | 0,388 |
| Murcia (R. de) | 0,336 | 0,334 | 0,335 | 0,339 | 0,334 | 0,331 | 0,333 | 0,349 | 0,358 | 0,360 | 0,364 | 0,376 |
| Navarra (C.F. de) | 0,340 | 0,341 | 0,340 | 0,338 | 0,333 | 0,335 | 0,342 | 0,341 | 0,351 | 0,354 | 0,361 | 0,370 |
| País Vasco | 0,352 | 0,354 | 0,353 | 0,350 | 0,347 | 0,349 | 0,366 | 0,367 | 0,374 | 0,379 | 0,382 | 0,390 |
| Rioja (La) | 0,335 | 0,335 | 0,336 | 0,331 | 0,328 | 0,325 | 0,319 | 0,338 | 0,344 | 0,352 | 0,364 | 0,365 |
| Valenciana (C.) | 0,346 | 0,343 | 0,344 | 0,341 | 0,339 | 0,340 | 0,341 | 0,347 | 0,357 | 0,362 | 0,372 | 0,387 |
| España | 0,338 | 0,337 | 0,336 | 0,335 | 0,332 | 0,334 | 0,338 | 0,342 | 0,353 | 0,362 | 0,364 | 0,371 |

En el informe se muestran los importes medios ponderados percibidos por los ganaderos de la comunidad autónoma indicada, independientemente de la ubicación del comprador.



7. EVOLUCIÓN DEL IMPORTE MEDIO .

Evolución del precio medio declarado (€/litro)

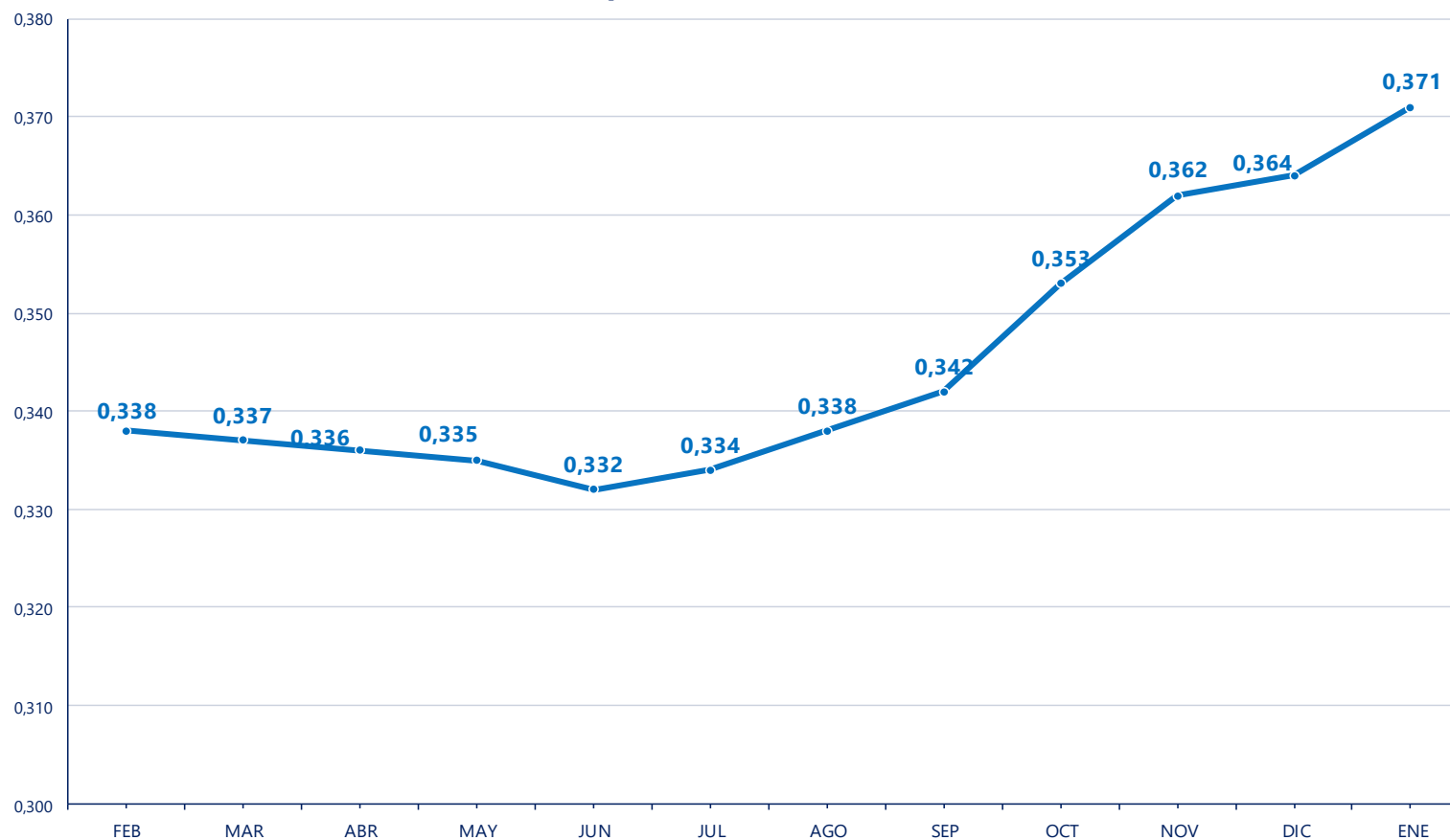

8. EVOLUCIÓN DEL IMPORTE MEDIO DECLARADO POR MES Y AÑO.

EVOLUCIÓN IMPORTE MEDIO DECLARADO POR MES Y AÑO (€/litro) (medias ponderadas)

| Mes | 2018 | 2019 | 2020 | 2021 | 2022 |
|--------------------|--------------|--------------|--------------|--------------|--------------|
| Enero | 0,329 | 0,330 | 0,336 | 0,340 | 0,371 |
| Febrero | 0,329 | 0,330 | 0,336 | 0,338 | |
| Marzo | 0,325 | 0,326 | 0,333 | 0,337 | |
| Abril | 0,318 | 0,326 | 0,332 | 0,336 | |
| Mayo | 0,316 | 0,325 | 0,329 | 0,335 | |
| Junio | 0,313 | 0,322 | 0,327 | 0,332 | |
| Julio | 0,312 | 0,320 | 0,325 | 0,334 | |
| Agosto | 0,314 | 0,323 | 0,325 | 0,338 | |
| Septiembre | 0,317 | 0,326 | 0,329 | 0,342 | |
| Octubre | 0,325 | 0,331 | 0,337 | 0,353 | |
| Noviembre | 0,333 | 0,340 | 0,341 | 0,362 | |
| Diciembre | 0,330 | 0,338 | 0,340 | 0,364 | |
| Media anual | 0,322 | 0,328 | 0,332 | 0,342 | 0,371 |

Evolución del precio medio declarado por mes y año 2016-2021 (€/litro)

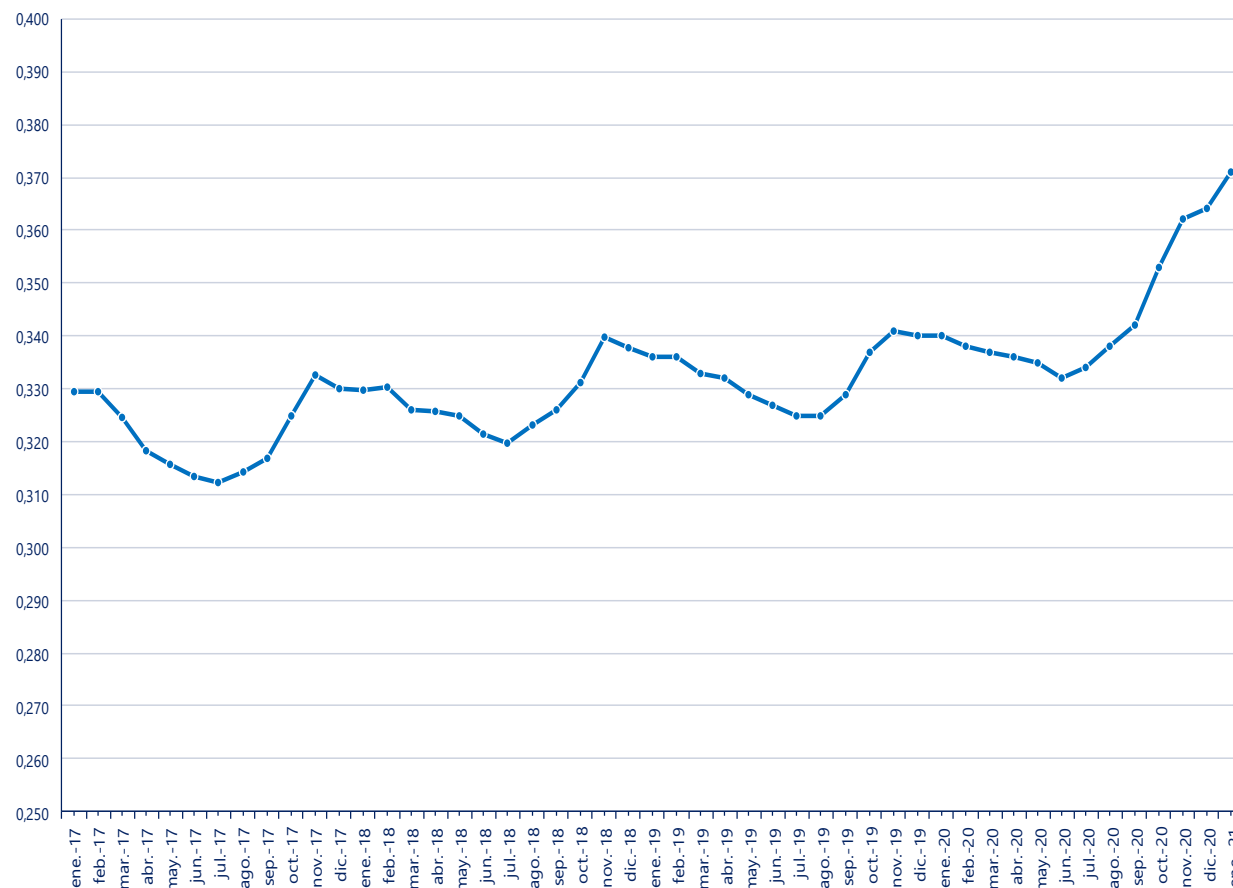

9. GANADEROS CON ENTREGAS.

GANADEROS CON ENTREGAS

| CA Productor | 2021 | | | | | | | | | | | 2022 |
|----------------------|---------------|---------------|---------------|---------------|---------------|---------------|---------------|---------------|---------------|---------------|---------------|---------------|
| | FEB | MAR | ABR | MAY | JUN | JUL | AGO | SEP | OCT | NOV | DIC | ENE |
| Andalucía | 471 | 468 | 467 | 466 | 465 | 464 | 460 | 458 | 455 | 452 | 450 | 448 |
| Aragón | 47 | 47 | 48 | 46 | 47 | 45 | 45 | 45 | 45 | 44 | 44 | 43 |
| Asturias (P. de) | 1.527 | 1.519 | 1.509 | 1.507 | 1.498 | 1.489 | 1.476 | 1.470 | 1.462 | 1.454 | 1.438 | 1.427 |
| Baleares (Illes) | 113 | 113 | 112 | 112 | 111 | 106 | 103 | 104 | 106 | 106 | 105 | 103 |
| Canarias | 95 | 96 | 95 | 93 | 94 | 93 | 93 | 91 | 90 | 90 | 91 | 81 |
| Cantabria | 1.033 | 1.029 | 1.024 | 1.024 | 1.016 | 1.014 | 1.008 | 1.004 | 993 | 986 | 976 | 958 |
| Castilla - La Mancha | 164 | 162 | 162 | 162 | 161 | 161 | 161 | 161 | 162 | 161 | 160 | 161 |
| Castilla y León | 917 | 915 | 909 | 902 | 894 | 890 | 888 | 882 | 876 | 869 | 864 | 858 |
| Cataluña | 410 | 410 | 406 | 403 | 400 | 397 | 396 | 394 | 394 | 390 | 390 | 381 |
| Extremadura | 52 | 52 | 52 | 52 | 50 | 47 | 47 | 47 | 44 | 43 | 42 | 41 |
| Galicia | 6.694 | 6.679 | 6.655 | 6.634 | 6.586 | 6.557 | 6.540 | 6.502 | 6.468 | 6.432 | 6.404 | 6.361 |
| Madrid (C. de) | 36 | 36 | 35 | 35 | 33 | 33 | 33 | 34 | 34 | 33 | 32 | 32 |
| Murcia (R. de) | 21 | 21 | 21 | 21 | 21 | 20 | 21 | 21 | 21 | 21 | 21 | 20 |
| Navarra (C.F. de) | 133 | 132 | 133 | 133 | 133 | 133 | 132 | 132 | 132 | 130 | 130 | 120 |
| País Vasco | 277 | 277 | 277 | 277 | 275 | 274 | 272 | 270 | 268 | 267 | 265 | 263 |
| Rioja (La) | 9 | 9 | 9 | 10 | 10 | 10 | 9 | 10 | 9 | 9 | 9 | 8 |
| Valenciana (C.) | 19 | 19 | 19 | 19 | 19 | 19 | 19 | 19 | 19 | 19 | 18 | 17 |
| *Otros | 0 | 0 | 0 | 0 | 0 | 0 | 0 | 0 | 0 | 0 | 0 | 0 |
| España | 12.018 | 11.984 | 11.933 | 11.896 | 11.813 | 11.752 | 11.703 | 11.644 | 11.578 | 11.506 | 11.439 | 11.322 |

* Ganaderos de otros países.



10. LECHE CRUDA PRODUCIDA POR CCAA.

LECHE CRUDA PRODUCIDA POR COMUNIDAD AUTÓNOMA (T.)

| CA Productor | 2021 | | | | | | | | | | | 2022 |
|----------------------|----------------|----------------|----------------|----------------|----------------|----------------|----------------|----------------|----------------|----------------|----------------|----------------|
| | FEB | MAR | ABR | MAY | JUN | JUL | AGO | SEP | OCT | NOV | DIC | ENE |
| Andalucía | 46.560 | 52.650 | 51.067 | 50.758 | 47.076 | 47.397 | 45.777 | 45.376 | 46.024 | 44.850 | 47.259 | 49.179 |
| Aragón | 13.844 | 15.990 | 15.585 | 15.572 | 15.099 | 15.065 | 14.448 | 14.087 | 14.327 | 14.192 | 14.696 | 14.898 |
| Asturias (P. de) | 43.765 | 49.638 | 49.059 | 50.824 | 48.479 | 49.423 | 48.065 | 45.019 | 46.411 | 44.072 | 45.231 | 46.244 |
| Baleares (Illes) | 4.440 | 5.126 | 4.645 | 4.211 | 3.396 | 2.934 | 2.634 | 2.604 | 3.045 | 3.300 | 3.819 | 4.168 |
| Canarias | 3.571 | 4.076 | 3.895 | 4.088 | 4.012 | 4.091 | 3.944 | 3.716 | 3.739 | 3.818 | 3.956 | 3.829 |
| Cantabria | 33.755 | 38.581 | 37.986 | 39.217 | 37.202 | 37.889 | 36.885 | 34.791 | 35.749 | 33.924 | 34.845 | 35.308 |
| Castilla - La Mancha | 22.231 | 25.113 | 24.694 | 25.232 | 23.653 | 24.080 | 23.298 | 22.439 | 22.935 | 22.228 | 23.548 | 24.478 |
| Castilla y León | 71.799 | 80.998 | 78.886 | 81.354 | 78.580 | 80.257 | 78.881 | 75.530 | 76.813 | 73.607 | 77.004 | 78.728 |
| Cataluña | 60.454 | 69.882 | 67.644 | 67.799 | 63.550 | 62.563 | 60.906 | 57.522 | 58.314 | 58.935 | 61.111 | 61.483 |
| Extremadura | 1.950 | 2.157 | 2.105 | 2.046 | 1.822 | 1.835 | 1.814 | 1.672 | 1.574 | 1.482 | 1.593 | 1.608 |
| Galicia | 228.118 | 258.098 | 252.975 | 262.276 | 251.926 | 257.532 | 254.784 | 241.317 | 248.212 | 239.338 | 249.701 | 255.658 |
| Madrid (C. de) | 4.500 | 5.187 | 4.995 | 5.091 | 4.802 | 4.901 | 4.923 | 4.720 | 4.802 | 4.479 | 4.720 | 4.986 |
| Murcia (R. de) | 5.544 | 6.416 | 6.212 | 6.274 | 5.651 | 5.049 | 4.553 | 4.120 | 4.358 | 4.680 | 5.224 | 5.852 |
| Navarra (C.F. de) | 19.840 | 22.164 | 21.788 | 22.283 | 21.368 | 21.754 | 21.639 | 20.584 | 21.276 | 20.568 | 21.210 | 20.563 |
| País Vasco | 13.494 | 15.083 | 14.667 | 15.028 | 14.291 | 14.444 | 14.190 | 13.214 | 13.772 | 13.380 | 14.048 | 14.446 |
| Rioja (La) | 2.032 | 2.307 | 2.297 | 2.411 | 2.298 | 2.293 | 2.282 | 2.297 | 2.325 | 2.182 | 2.407 | 2.436 |
| Valenciana (C.) | 6.741 | 7.785 | 7.576 | 7.709 | 7.076 | 6.569 | 6.390 | 6.013 | 6.156 | 6.171 | 6.420 | 6.766 |
| *Otros | 0 | 0 | 0 | 0 | 0 | 0 | 0 | 0 | 0 | 0 | 0 | 0 |
| Total | 582.636 | 661.250 | 646.074 | 662.174 | 630.280 | 638.076 | 625.412 | 595.024 | 609.835 | 591.206 | 616.793 | 630.629 |

* Ganaderos de otros países.



11. CARACTERÍSTICAS CUALITATIVAS: MATERIA GRASA.

CARACTERÍSTICAS CUALITATIVAS. MATERIA GRASA (%)

| CA Productor | 2021 | | | | | | | | | | | 2022 |
|----------------------|-------------|-------------|-------------|-------------|-------------|-------------|-------------|-------------|-------------|-------------|-------------|-------------|
| | FEB | MAR | ABR | MAY | JUN | JUL | AGO | SEP | OCT | NOV | DIC | ENE |
| Andalucía | 3,73 | 3,67 | 3,63 | 3,65 | 3,62 | 3,59 | 3,61 | 3,67 | 3,80 | 3,95 | 3,90 | 3,83 |
| Aragón | 3,66 | 3,64 | 3,61 | 3,57 | 3,49 | 3,44 | 3,49 | 3,48 | 3,66 | 3,82 | 3,85 | 3,87 |
| Asturias (P. de) | 3,82 | 3,81 | 3,75 | 3,73 | 3,69 | 3,65 | 3,67 | 3,73 | 3,81 | 3,88 | 3,92 | 3,91 |
| Baleares (Illes) | 3,54 | 3,56 | 3,62 | 3,64 | 3,65 | 3,67 | 3,72 | 3,78 | 3,83 | 3,90 | 3,77 | 3,63 |
| Canarias | 3,75 | 3,72 | 3,66 | 3,67 | 3,63 | 3,66 | 3,60 | 3,62 | 3,62 | 3,68 | 3,78 | 3,68 |
| Cantabria | 3,79 | 3,79 | 3,75 | 3,71 | 3,65 | 3,65 | 3,69 | 3,71 | 3,81 | 3,90 | 3,89 | 3,87 |
| Castilla - La Mancha | 3,76 | 3,71 | 3,68 | 3,62 | 3,58 | 3,54 | 3,56 | 3,62 | 3,75 | 3,82 | 3,84 | 3,82 |
| Castilla y León | 3,63 | 3,59 | 3,57 | 3,53 | 3,47 | 3,51 | 3,54 | 3,60 | 3,74 | 3,80 | 3,79 | 3,75 |
| Cataluña | 3,67 | 3,68 | 3,65 | 3,59 | 3,55 | 3,59 | 3,64 | 3,71 | 3,81 | 3,89 | 3,91 | 3,85 |
| Extremadura | 3,73 | 3,68 | 3,65 | 3,65 | 3,59 | 3,55 | 3,60 | 3,64 | 3,81 | 3,94 | 3,91 | 3,82 |
| Galicia | 3,85 | 3,82 | 3,79 | 3,79 | 3,73 | 3,70 | 3,74 | 3,80 | 3,90 | 3,98 | 3,98 | 3,92 |
| Madrid (C. de) | 3,67 | 3,55 | 3,55 | 3,49 | 3,47 | 3,49 | 3,51 | 3,57 | 3,72 | 3,80 | 3,80 | 3,79 |
| Murcia (R. de) | 3,53 | 3,49 | 3,49 | 3,41 | 3,32 | 3,40 | 3,47 | 3,56 | 3,66 | 3,73 | 3,59 | 3,59 |
| Navarra (C.F. de) | 3,75 | 3,77 | 3,74 | 3,69 | 3,65 | 3,65 | 3,69 | 3,74 | 3,83 | 3,91 | 3,86 | 3,81 |
| País Vasco | 3,82 | 3,86 | 3,82 | 3,79 | 3,72 | 3,75 | 3,81 | 3,84 | 3,93 | 4,01 | 3,98 | 3,95 |
| Rioja (La) | 3,69 | 3,69 | 3,68 | 3,61 | 3,56 | 3,52 | 3,41 | 3,52 | 3,62 | 3,75 | 3,76 | 3,64 |
| Valenciana (C.) | 3,66 | 3,61 | 3,55 | 3,48 | 3,45 | 3,45 | 3,47 | 3,54 | 3,64 | 3,69 | 3,79 | 3,69 |
| España | 3,77 | 3,74 | 3,71 | 3,69 | 3,64 | 3,63 | 3,66 | 3,72 | 3,83 | 3,91 | 3,91 | 3,86 |



12. CARACTERÍSTICAS CUALITATIVAS: PROTEÍNA.

CARACTERÍSTICAS CUALITATIVAS. PROTEÍNA (%)

| CA Productor | 2021 | | | | | | | | | | | 2022 |
|----------------------|-------------|-------------|-------------|-------------|-------------|-------------|-------------|-------------|-------------|-------------|-------------|-------------|
| | FEB | MAR | ABR | MAY | JUN | JUL | AGO | SEP | OCT | NOV | DIC | ENE |
| Andalucía | 3,34 | 3,34 | 3,31 | 3,31 | 3,28 | 3,26 | 3,27 | 3,35 | 3,42 | 3,49 | 3,45 | 3,39 |
| Aragón | 3,36 | 3,38 | 3,37 | 3,33 | 3,28 | 3,25 | 3,28 | 3,32 | 3,40 | 3,47 | 3,48 | 3,43 |
| Asturias (P. de) | 3,28 | 3,28 | 3,28 | 3,27 | 3,23 | 3,23 | 3,19 | 3,26 | 3,31 | 3,34 | 3,32 | 3,32 |
| Baleares (Illes) | 3,26 | 3,29 | 3,28 | 3,22 | 3,11 | 3,11 | 3,14 | 3,20 | 3,23 | 3,31 | 3,30 | 3,26 |
| Canarias | 3,45 | 3,45 | 3,42 | 3,43 | 3,42 | 3,43 | 3,45 | 3,45 | 3,47 | 3,52 | 3,45 | 3,40 |
| Cantabria | 3,27 | 3,30 | 3,29 | 3,27 | 3,21 | 3,21 | 3,22 | 3,24 | 3,30 | 3,36 | 3,33 | 3,31 |
| Castilla - La Mancha | 3,36 | 3,36 | 3,32 | 3,29 | 3,25 | 3,23 | 3,23 | 3,30 | 3,37 | 3,43 | 3,44 | 3,39 |
| Castilla y León | 3,29 | 3,30 | 3,29 | 3,28 | 3,23 | 3,22 | 3,23 | 3,29 | 3,34 | 3,39 | 3,36 | 3,34 |
| Cataluña | 3,37 | 3,35 | 3,34 | 3,32 | 3,26 | 3,26 | 3,26 | 3,28 | 3,38 | 3,44 | 3,44 | 3,40 |
| Extremadura | 3,36 | 3,36 | 3,32 | 3,33 | 3,26 | 3,25 | 3,26 | 3,32 | 3,39 | 3,44 | 3,42 | 3,37 |
| Galicia | 3,33 | 3,34 | 3,33 | 3,31 | 3,27 | 3,27 | 3,28 | 3,29 | 3,37 | 3,40 | 3,38 | 3,35 |
| Madrid (C. de) | 3,34 | 3,33 | 3,29 | 3,25 | 3,19 | 3,19 | 3,17 | 3,27 | 3,35 | 3,42 | 3,40 | 3,36 |
| Murcia (R. de) | 3,31 | 3,31 | 3,26 | 3,25 | 3,24 | 3,23 | 3,27 | 3,39 | 3,44 | 3,50 | 3,43 | 3,37 |
| Navarra (C.F. de) | 3,27 | 3,30 | 3,29 | 3,26 | 3,22 | 3,22 | 3,22 | 3,25 | 3,35 | 3,39 | 3,37 | 3,36 |
| País Vasco | 3,24 | 3,27 | 3,26 | 3,24 | 3,20 | 3,20 | 3,19 | 3,21 | 3,29 | 3,32 | 3,29 | 3,29 |
| Rioja (La) | 3,19 | 3,19 | 3,22 | 3,18 | 3,15 | 3,12 | 3,14 | 3,24 | 3,32 | 3,37 | 3,35 | 3,34 |
| Valenciana (C.) | 3,35 | 3,35 | 3,34 | 3,33 | 3,27 | 3,24 | 3,25 | 3,33 | 3,38 | 3,45 | 3,42 | 3,39 |
| Total | 3,32 | 3,33 | 3,31 | 3,30 | 3,25 | 3,25 | 3,25 | 3,25 | 3,29 | 3,36 | 3,41 | 3,35 |



DETALLE DE LA PRODUCCIÓN AÑO ACUMULADO (ENE 2022)

| CA Productor | Producción (Kg.) | % sobre el total | Entregas misma CA (Kg.) | % sobre total CC.AA | Entregas distinta CA (Kg.) | % sobre total CC.AA |
|----------------------|--------------------|------------------|-------------------------|---------------------|----------------------------|---------------------|
| Andalucía | 49.178.974 | 8 | 44.266.812 | 90 | 4.912.162 | 10 |
| Aragón | 14.898.483 | 2 | 5.453.499 | 37 | 9.444.984 | 63 |
| Asturias (P. de) | 46.244.143 | 7 | 41.199.108 | 89 | 5.045.035 | 11 |
| Baleares (Illes) | 4.167.872 | 1 | 4.167.872 | 100 | 0 | 0 |
| Canarias | 3.829.109 | 1 | 3.829.109 | 100 | 0 | 0 |
| Cantabria | 35.308.283 | 6 | 19.680.521 | 56 | 15.627.762 | 44 |
| Castilla - La Mancha | 24.477.642 | 4 | 17.337.697 | 71 | 7.139.945 | 29 |
| Castilla y León | 78.727.800 | 12 | 67.035.577 | 85 | 11.692.223 | 15 |
| Cataluña | 61.482.575 | 10 | 37.609.820 | 61 | 23.872.755 | 39 |
| Extremadura | 1.607.514 | 0 | 252.669 | 16 | 1.354.845 | 84 |
| Galicia | 255.658.374 | 41 | 171.687.589 | 67 | 83.970.785 | 33 |
| Madrid (C. de) | 4.985.518 | 1 | 1.265.631 | 25 | 3.719.887 | 75 |
| Murcia (R. de) | 5.852.028 | 1 | 5.151.318 | 88 | 700.710 | 12 |
| Navarra (C.F. de) | 20.563.030 | 3 | 8.804.113 | 43 | 11.758.917 | 57 |
| País Vasco | 14.445.588 | 2 | 14.014.605 | 97 | 430.983 | 3 |
| Rioja (La) | 2.436.146 | 0 | 436.049 | 18 | 2.000.097 | 82 |
| Valenciana (C.) | 6.766.337 | 1 | 1.147.484 | 17 | 5.618.853 | 83 |
| España | 630.629.416 | 100 | 443.339.473 | 70 | 187.289.943 | 30 |



14. LECHE CRUDA ECOLÓGICA DECLARADA POR COMPRADORES.

LECHE CRUDA ECOLÓGICA DECLARADA POR COMPRADORES (T.)

| CA 1 ^{er} comprador | 2021 | | | | | | | | | | | | 2022 |
|------------------------------|--------------|--------------|--------------|--------------|--------------|--------------|--------------|--------------|--------------|--------------|--------------|--------------|------|
| | FEB | MAR | ABR | MAY | JUN | JUL | AGO | SEP | OCT | NOV | DIC | ENE | |
| Andalucía | 0 | 0 | 0 | 0 | 0 | 0 | 0 | 0 | 0 | 0 | 0 | 0 | 0 |
| Aragón | 0 | 0 | 0 | 0 | 0 | 0 | 0 | 0 | 0 | 0 | 0 | 0 | 0 |
| Asturias (P. de) | 3 | 4 | 3 | 4 | 6 | 9 | 7 | 5 | 4 | 6 | 12 | 13 | |
| Baleares (Illes) | 0 | 0 | 0 | 0 | 0 | 0 | 0 | 0 | 0 | 0 | 0 | 0 | |
| Canarias | 0 | 0 | 0 | 0 | 0 | 0 | 0 | 0 | 0 | 0 | 0 | 0 | |
| Cantabria | 101 | 113 | 178 | 183 | 164 | 164 | 163 | 168 | 180 | 182 | 195 | 182 | |
| Castilla - La Mancha | 192 | 141 | 104 | 74 | 80 | 82 | 58 | 75 | 66 | 71 | 77 | 68 | |
| Castilla y León | 48 | 58 | 56 | 65 | 59 | 64 | 74 | 66 | 63 | 58 | 59 | 53 | |
| Cataluña | 343 | 484 | 363 | 390 | 356 | 366 | 354 | 303 | 368 | 347 | 364 | 381 | |
| Extremadura | 0 | 0 | 0 | 0 | 0 | 0 | 0 | 0 | 0 | 0 | 0 | 0 | |
| Galicia | 2.487 | 3.293 | 3.729 | 4.011 | 3.588 | 3.535 | 3.508 | 3.095 | 3.211 | 3.197 | 3.305 | 3.258 | |
| Madrid (C. de) | 0 | 0 | 0 | 0 | 0 | 0 | 0 | 0 | 0 | 0 | 0 | 0 | |
| Murcia (R. de) | 0 | 0 | 0 | 0 | 0 | 0 | 0 | 0 | 0 | 0 | 0 | 0 | |
| Navarra (C.F. de) | 0 | 0 | 9 | 13 | 16 | 17 | 20 | 19 | 17 | 11 | 6 | 0 | |
| País Vasco | 12 | 14 | 22 | 21 | 20 | 21 | 16 | 18 | 9 | 10 | 9 | 11 | |
| Rioja (La) | 0 | 0 | 0 | 0 | 0 | 0 | 0 | 0 | 0 | 0 | 0 | 0 | |
| Valenciana (C.) | 0 | 0 | 0 | 0 | 0 | 0 | 0 | 0 | 0 | 0 | 0 | 0 | |
| España | 3.184 | 4.107 | 4.464 | 4.761 | 4.289 | 4.258 | 4.199 | 3.748 | 3.918 | 3.882 | 4.027 | 3.967 | |



15. EVOLUCIÓN DEL IMPORTE MEDIO LECHE CRUDA ECOLÓGICA.

EVOLUCIÓN DE IMPORTE MEDIO DECLARADO LECHE CRUDA ECOLÓGICA POR COMUNIDAD AUTÓNOMA (€/litro) (medias ponderadas)

| CA Productor | 2021 | | | | | | | | | | | 2022 |
|----------------------|--------------|--------------|--------------|--------------|--------------|--------------|--------------|--------------|--------------|--------------|--------------|--------------|
| | FEB | MAR | ABR | MAY | JUN | JUL | AGO | SEP | OCT | NOV | DIC | ENE |
| Andalucía | - | - | - | - | - | - | - | - | - | - | - | - |
| Aragón | - | - | - | - | - | - | - | - | - | - | - | - |
| Asturias (P. de) | 0,475 | 0,478 | 0,478 | 0,476 | 0,470 | 0,472 | 0,475 | 0,475 | 0,471 | 0,470 | 0,466 | 0,472 |
| Baleares (Illes) | - | - | - | - | - | - | - | - | - | - | - | - |
| Canarias | - | - | - | - | - | - | - | - | - | - | - | - |
| Cantabria | 0,475 | 0,475 | 0,474 | 0,466 | 0,453 | 0,453 | 0,466 | 0,466 | 0,455 | 0,455 | 0,456 | 0,461 |
| Castilla - La Mancha | 0,680 | 0,680 | 0,680 | 0,683 | 0,680 | 0,680 | 0,682 | 0,682 | 0,676 | 0,687 | 0,720 | 0,682 |
| Castilla y León | 0,653 | 0,649 | 0,640 | 0,634 | 0,600 | 0,602 | 0,628 | 0,628 | 0,644 | 0,629 | 0,646 | 0,635 |
| Cataluña | 0,583 | 0,590 | 0,587 | 0,584 | 0,541 | 0,582 | 0,616 | 0,618 | 0,584 | 0,585 | 0,561 | 0,577 |
| Extremadura | - | - | - | - | - | - | - | - | - | - | - | - |
| Galicia | 0,473 | 0,477 | 0,476 | 0,476 | 0,469 | 0,465 | 0,472 | 0,471 | 0,467 | 0,469 | 0,466 | 0,469 |
| Madrid (C. de) | 0,465 | 0,466 | 0,460 | 0,338 | 0,453 | 0,456 | 0,446 | 0,440 | 0,400 | 0,474 | 0,487 | 0,503 |
| Murcia (R. de) | - | - | - | - | - | - | - | - | - | - | - | - |
| Navarra (C.F. de) | - | - | - | - | - | - | - | 0,560 | 0,560 | 0,522 | 0,560 | 0,446 |
| País Vasco | 0,550 | 0,550 | 0,531 | 0,493 | 0,495 | 0,507 | 0,522 | 0,520 | 0,454 | 0,452 | 0,453 | 0,515 |
| Rioja (La) | - | - | - | - | - | - | - | - | - | - | - | - |
| Valenciana (C.) | - | - | - | - | - | - | - | - | - | - | - | - |
| España | 0,488 | 0,487 | 0,479 | 0,479 | 0,470 | 0,473 | 0,471 | 0,473 | 0,476 | 0,483 | 0,480 | 0,483 |

En el informe se muestran los importes medios ponderados percibidos por los ganaderos de la comunidad autónoma indicada, independientemente de la ubicación del comprador.



17. EVOLUCIÓN IMPORTE MEDIO LECHE CRUDA ECOLÓGICA.

Evolución del precio medio declarado leche cruda ecológica (€/litro)

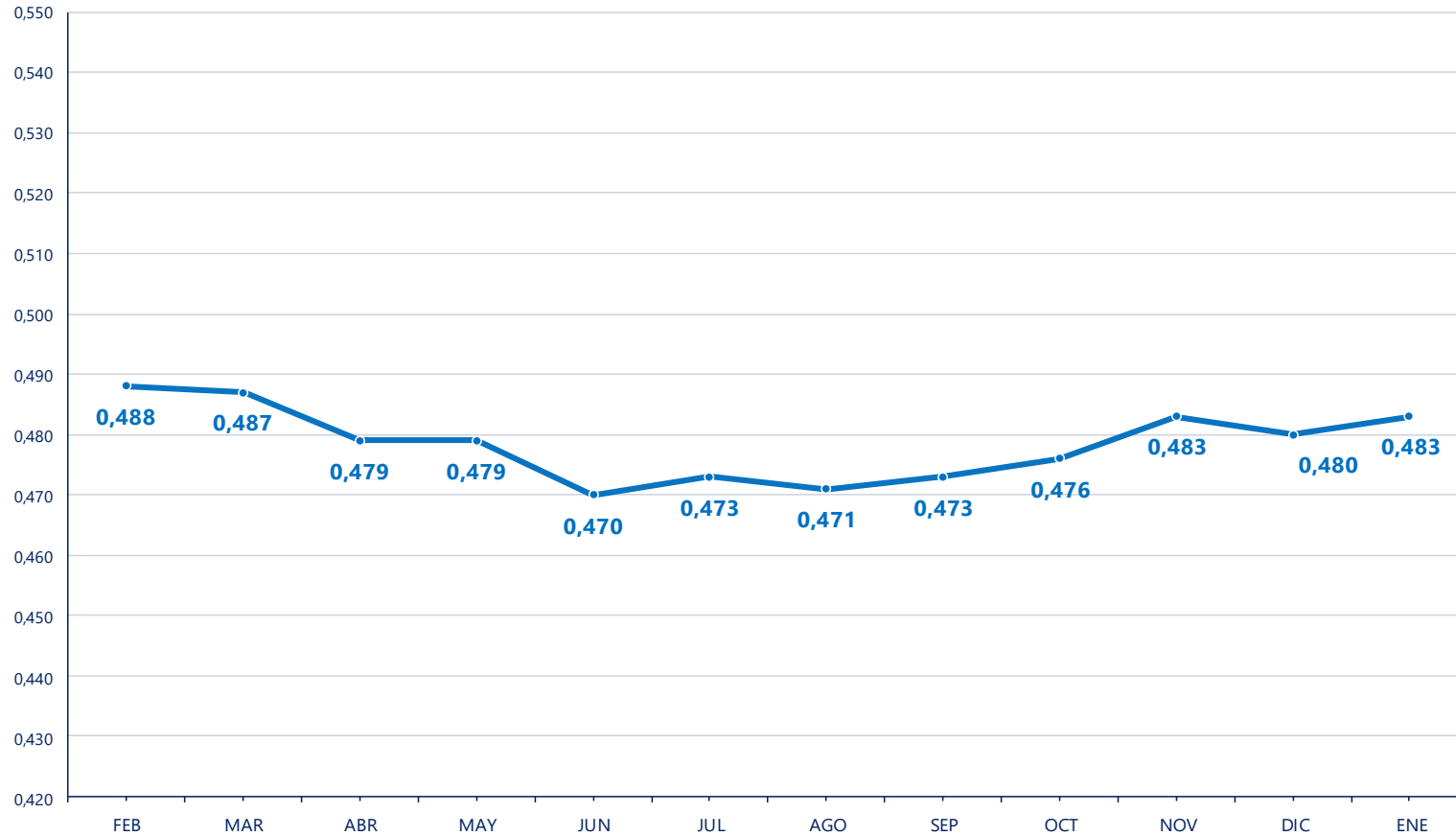

16. LECHE CRUDA ECOLÓGICA PRODUCIDA POR CCAA.

LECHE CRUDA ECOLÓGICA PRODUCIDA POR COMUNIDAD AUTÓNOMA (T.)

| CA Productor | 2021 | | | | | | | | | | | |
|----------------------|--------------|--------------|--------------|--------------|--------------|--------------|--------------|--------------|--------------|--------------|--------------|--------------|
| | ENE | FEB | MAR | ABR | MAY | JUN | JUL | AGO | SEP | OCT | NOV | DIC |
| Andalucía | 0 | 0 | 0 | 0 | 0 | 0 | 0 | 0 | 0 | 0 | 0 | 0 |
| Aragón | 0 | 0 | 0 | 0 | 0 | 0 | 0 | 0 | 0 | 0 | 0 | 0 |
| Asturias (P. de) | 660 | 517 | 699 | 748 | 817 | 756 | 750 | 759 | 634 | 661 | 619 | 622 |
| Baleares (Illes) | 0 | 0 | 0 | 0 | 0 | 0 | 0 | 0 | 0 | 0 | 0 | 0 |
| Canarias | 0 | 0 | 0 | 0 | 0 | 0 | 0 | 0 | 0 | 0 | 0 | 0 |
| Cantabria | 522 | 490 | 591 | 674 | 709 | 673 | 687 | 653 | 630 | 649 | 592 | 589 |
| Castilla - La Mancha | 69 | 73 | 81 | 78 | 74 | 75 | 82 | 58 | 75 | 66 | 67 | 77 |
| Castilla y León | 54 | 48 | 58 | 56 | 65 | 59 | 64 | 74 | 66 | 63 | 58 | 59 |
| Cataluña | 93 | 280 | 416 | 289 | 304 | 251 | 260 | 263 | 226 | 245 | 461 | 457 |
| Extremadura | 0 | 0 | 0 | 0 | 0 | 0 | 0 | 0 | 0 | 0 | 0 | 0 |
| Galicia | 1.839 | 1.536 | 1.960 | 2.346 | 2.486 | 2.171 | 2.118 | 2.076 | 1.824 | 1.928 | 1.936 | 1.985 |
| Madrid (C. de) | 174 | 228 | 287 | 242 | 272 | 268 | 259 | 281 | 258 | 280 | 129 | 223 |
| Murcia (R. de) | 0 | 0 | 0 | 0 | 0 | 0 | 0 | 0 | 0 | 0 | 0 | 0 |
| Navarra (C.F. de) | 0 | 0 | 0 | 9 | 13 | 16 | 17 | 20 | 19 | 17 | 11 | 6 |
| País Vasco | 12 | 12 | 14 | 22 | 21 | 20 | 21 | 16 | 18 | 9 | 10 | 9 |
| Rioja (La) | 0 | 0 | 0 | 0 | 0 | 0 | 0 | 0 | 0 | 0 | 0 | 0 |
| Valenciana (C.) | 0 | 0 | 0 | 0 | 0 | 0 | 0 | 0 | 0 | 0 | 0 | 0 |
| España | 3.423 | 3.184 | 4.107 | 4.464 | 4.761 | 4.289 | 4.258 | 4.199 | 3.748 | 3.918 | 3.882 | 4.027 |





Más información:

<https://www.mapa.gob.es/es/ganaderia/temas/produccion-y-mercados-ganaderos/sectores-ganaderos/vacuno-lechero/>

