

RÉGIMEN DE PAGO BÁSICO: DISTRIBUCIÓN DE LOS DERECHOS DE PAGO BÁSICO POR REGIÓN

ENERO 2021



RÉGIMEN DE PAGO BÁSICO: DISTRIBUCIÓN DE LOS DERECHOS DE PAGO BÁSICO POR REGIÓN

ENERO 2021



Aviso Legal: los contenidos de esta publicación podrán ser reutilizados, citando la fuente y la fecha, en su caso, de la última actualización.



MINISTERIO DE AGRICULTURA, PESCA Y ALIMENTACIÓN

Edita:

© Ministerio de Agricultura, Pesca y Alimentación.
Secretaría General Técnica
Centro de Publicaciones

Catálogo de Publicaciones de la Administración General del Estado:

<http://publicacionesoficiales.boe.es/>

NIPO: 00319047X



I. INTRODUCCIÓN

La presente información muestra la distribución del valor de los derechos de pago básico en 2019 para cada una de las 50 regiones establecidas en virtud del artículo 7 del Real Decreto 1076/2014, de 19 de diciembre, sobre asignación de derechos de régimen de pago básico de la Política Agrícola Común.

En cada gráfica se representan en columnas el número de beneficiarios que posee derechos del importe (€/ha) indicado en el eje horizontal. Asimismo, para cada región se señala el importe correspondiente al valor medio regional (VMR), el 90% del VMR y el 60% del VMR. Estos dos últimos importes constituyen una referencia en el modelo de convergencia

parcial adoptado por España, ya que todo derecho de valor individual inferior a la media se ha incrementado entre 2015 y 2019 en un tercio de la diferencia entre su valor y el 90% del VMR, garantizando que al menos alcance el 60% del VMR.

La distribución reflejada en el cuadro y gráficos, es el resultado final del proceso de convergencia aplicado a los derechos durante el periodo 2015 al 2019, dado que en 2020 no hubo aplicación de convergencia a los derechos de pago manteniéndose, en dicho año, la distribución del valor de los derechos en cada región obtenida para 2019.



GOBIERNO
DE ESPAÑA

MINISTERIO
DE AGRICULTURA, PESCA
Y ALIMENTACIÓN

SECRETARÍA GENERAL
DE AGRICULTURA
Y ALIMENTACIÓN

FONDO ESPAÑOL
DE GARANTÍA AGRARIA O.A.

RÉGIMEN DE PAGO BÁSICO: DISTRIBUCIÓN DE LOS DERECHOS DE PAGO BÁSICO POR REGIÓN

ENERO 2021

II. DATOS GENERALES

Grupo de cultivo	Región	Valor medio regional - VMR (€/ha)	Valor real máximo por región (€)	Valor real mínimo por región (€)	Nº beneficiarios	Importe total (€)	Nº Derechos
TIERRA ARABLE	0201	84,50	8.109,26	0,16	7.362	4.279.328	51.051,35
	0301	82,19	20.040,04	0,10	49.169	139.372.759	1.686.654,43
	0401	90,92	41.861,75	0,11	98.573	292.853.236	3.220.264,01
	0501	105,79	28.063,54	0,19	56.142	222.623.029	2.096.063,24
	0601	127,31	29.328,92	0,22	36.047	123.340.637	971.928,38
	0701	139,02	16.376,91	0,17	12.899	24.589.563	176.850,32
	0801	148,21	10.461,80	0,40	17.696	47.792.269	320.247,59
	0901	173,92	45.226,99	0,37	34.342	107.878.043	623.812,54
	1001	194,84	13.719,05	0,55	9.471	35.785.043	185.130,78
	1101	200,60	29.725,64	0,74	15.893	45.640.425	229.371,22
	1201	222,21	78.582,44	0,34	30.002	86.056.727	386.375,64
	1301	241,46	5.264,75	0,83	5.459	17.695.027	73.894,51
	1401	265,04	18.119,79	0,41	21.088	46.969.390	176.312,05
	1501	255,17	49.117,18	0,82	13.639	54.187.324	211.006,50
	1601	273,57	22.334,32	0,48	20.751	91.988.655	334.331,06
	1701	321,62	85.597,65	0,85	18.170	70.041.754	216.573,48
	1801	335,65	11.531,19	1,41	3.464	15.831.258	47.122,55
	1901	352,72	5.271,94	1,90	911	2.413.493	6.671,02
	2001	402,55	21.608,82	0,73	8.927	27.736.140	68.805,93
	2101	451,38	10.747,36	1,57	10.639	50.327.756	111.393,43
2201	507,08	35.297,54	2,33	13.510	126.220.407	247.983,86	
2301	596,22	8.288,85	3,58	3.533	16.553.916	27.673,03	
2401	1.430,66	8.286,58	8,58	2.002	23.200.924	16.235,00	



GOBIERNO
DE ESPAÑA

MINISTERIO
DE AGRICULTURA, PESCA
Y ALIMENTACIÓN

SECRETARÍA GENERAL
DE AGRICULTURA
Y ALIMENTACIÓN

FONDO ESPAÑOL
DE GARANTÍA AGRARIA O.A.

RÉGIMEN DE PAGO BÁSICO: DISTRIBUCIÓN DE LOS DERECHOS DE PAGO BÁSICO POR REGIÓN

ENERO 2021

Grupo de cultivo	Región	Valor medio regional - VMR (€/ha)	Valor real máximo por región (€)	Valor real mínimo por región (€)	Nº beneficiarios	Importe total (€)	Nº Derechos
CULTIVOS PERMANENTES	0102	114,89	8.424,61	0,14	11.890	5.226.648	45.549,64
	0202	93,79	3.608,14	0,32	9.259	4.854.870	51.598,31
	0302	107,00	5.655,51	0,36	8.550	6.912.609	64.150,64
	0402	110,64	4.857,23	0,63	22.817	23.968.788	216.154,65
	0502	125,97	4.097,68	0,15	17.424	16.665.509	132.243,48
	0602	137,49	9.930,14	0,33	37.676	33.827.441	245.802,80
	0702	137,64	6.006,95	0,29	42.966	52.098.249	377.562,44
	0802	166,91	7.186,72	0,24	87.694	112.685.981	670.131,37
	0902	207,62	30.063,39	0,76	6.974	13.697.893	66.744,65
	1002	198,18	13.861,89	0,34	45.558	59.118.666	298.612,20
	1102	212,57	9.021,65	0,65	3.327	3.363.043	15.740,96
	1202	242,35	3.383,12	0,48	2.986	3.611.315	14.998,50
	1302	250,67	5.992,68	0,60	16.782	33.996.651	135.294,31
	1702	307,48	6.527,17	0,69	25.777	64.961.131	211.562,16
	1802	309,33	17.047,73	1,01	10.457	25.294.234	81.581,85
	1902	338,31	6.614,54	0,24	45.370	98.877.562	292.483,29
	2002	410,32	4.859,05	1,05	62.752	146.449.233	356.724,96
2102	503,81	6.534,54	2,50	17.560	50.216.827	99.918,39	
PASTOS	0103	60,39	13.926,32	0,07	22.386	97.070.884	1.602.769,50
	0203	81,03	52.752,78	0,13	35.742	156.197.975	1.916.558,23
	0303	79,79	8.449,50	0,10	5.067	8.910.845	107.824,12
	0503	115,87	22.257,55	0,21	15.795	41.674.522	355.022,89
	0603	120,59	11.836,15	0,29	10.070	35.734.471	297.811,81
	0703	142,74	6.252,23	0,17	23.714	31.589.608	220.543,65
	0803	162,47	3.620,14	0,47	4.983	7.649.314	47.055,66
	1103	232,01	3.035,88	0,46	1.936	5.706.258	25.014,23
	1303	179,52	11.505,87	0,73	384	634.921	2.789,54
Total					1.085.585	2.814.372.550	19.437.996,15



GOBIERNO DE ESPAÑA

MINISTERIO DE AGRICULTURA, PESCA Y ALIMENTACIÓN

SECRETARÍA GENERAL DE AGRICULTURA Y ALIMENTACIÓN

FONDO ESPAÑOL DE GARANTÍA AGRARIA O.A.

RÉGIMEN DE PAGO BÁSICO: DISTRIBUCIÓN DE LOS DERECHOS DE PAGO BÁSICO POR REGIÓN

ENERO 2021

REGIONES DE PAGO BÁSICO
REPRESENTACIÓN DE Nº DE BENEFICIARIOS EN CADA INTERVALO DE VALOR MEDIO. CAMPAÑA 2019
REGIÓN 0201 - VALOR MEDIO (VMR): 84,50€/ha

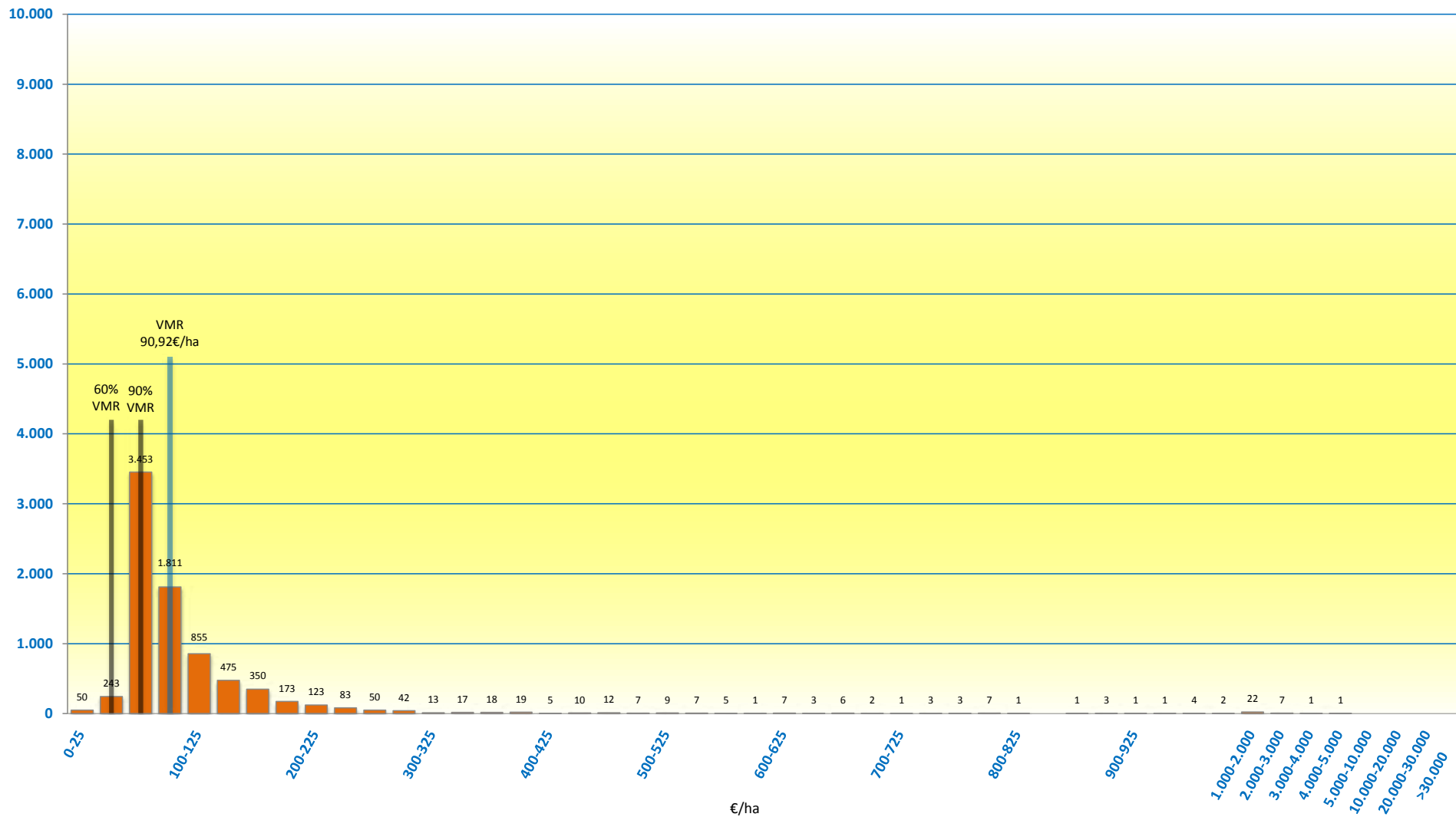



GOBIERNO DE ESPAÑA

MINISTERIO DE AGRICULTURA, PESCA Y ALIMENTACIÓN

SECRETARÍA GENERAL DE AGRICULTURA Y ALIMENTACIÓN

FONDO ESPAÑOL DE GARANTÍA AGRARIA O.A.

RÉGIMEN DE PAGO BÁSICO: DISTRIBUCIÓN DE LOS DERECHOS DE PAGO BÁSICO POR REGIÓN

ENERO 2021

REGIONES DE PAGO BÁSICO
REPRESENTACIÓN DE Nº DE BENEFICIARIOS EN CADA INTERVALO DE VALOR MEDIO. CAMPAÑA 2019
REGIÓN 0301 - VALOR MEDIO (VMR): 82,19€/ha

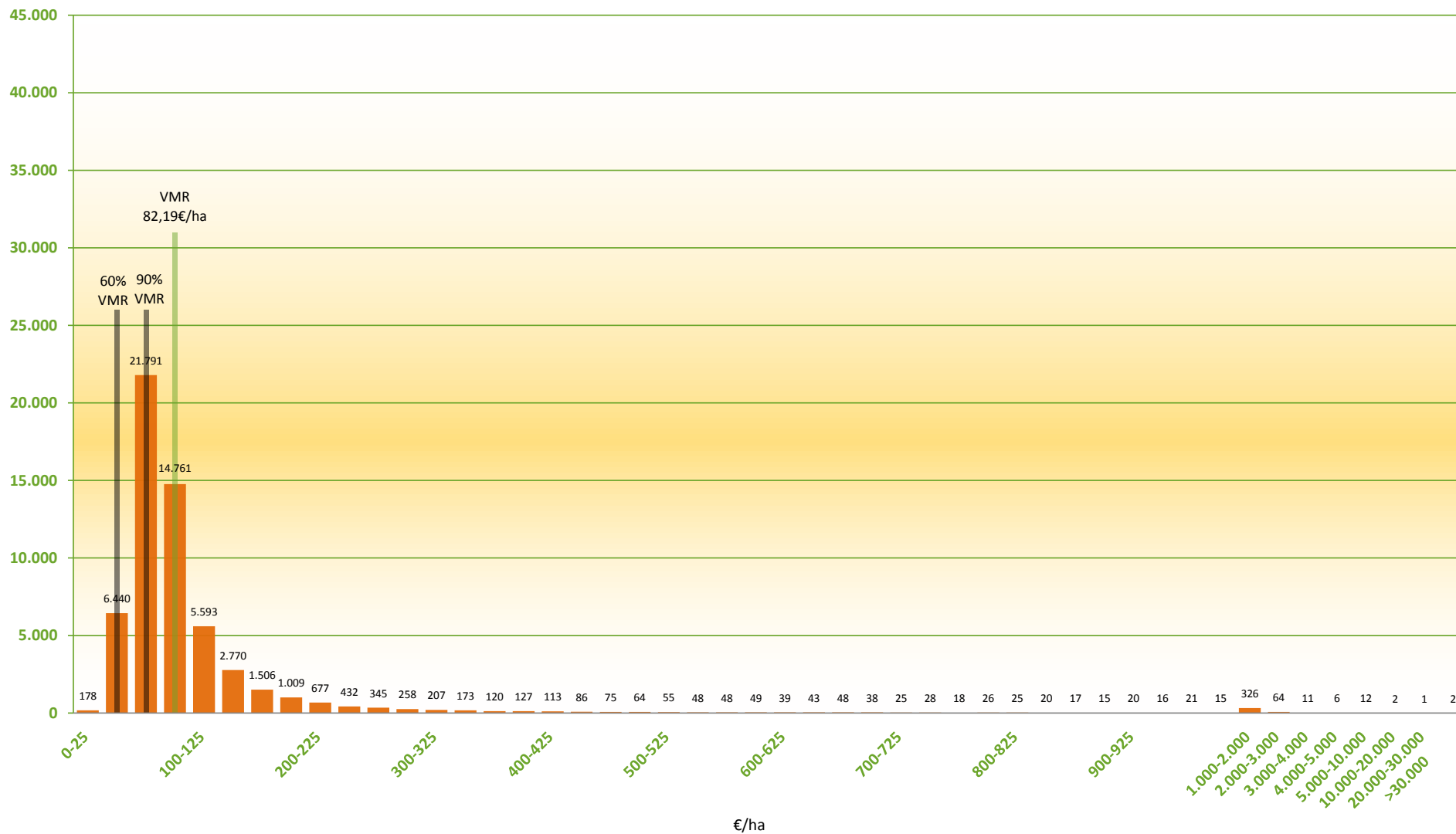



GOBIERNO DE ESPAÑA

MINISTERIO DE AGRICULTURA, PESCA Y ALIMENTACIÓN

SECRETARÍA GENERAL DE AGRICULTURA Y ALIMENTACIÓN

FONDO ESPAÑOL DE GARANTÍA AGRARIA O.A.

RÉGIMEN DE PAGO BÁSICO: DISTRIBUCIÓN DE LOS DERECHOS DE PAGO BÁSICO POR REGIÓN

ENERO 2021

REGIONES DE PAGO BÁSICO
REPRESENTACIÓN DE Nº DE BENEFICIARIOS EN CADA INTERVALO DE VALOR MEDIO. CAMPAÑA 2019
REGIÓN 0401 - VALOR MEDIO (VMR): 90,92€/ha

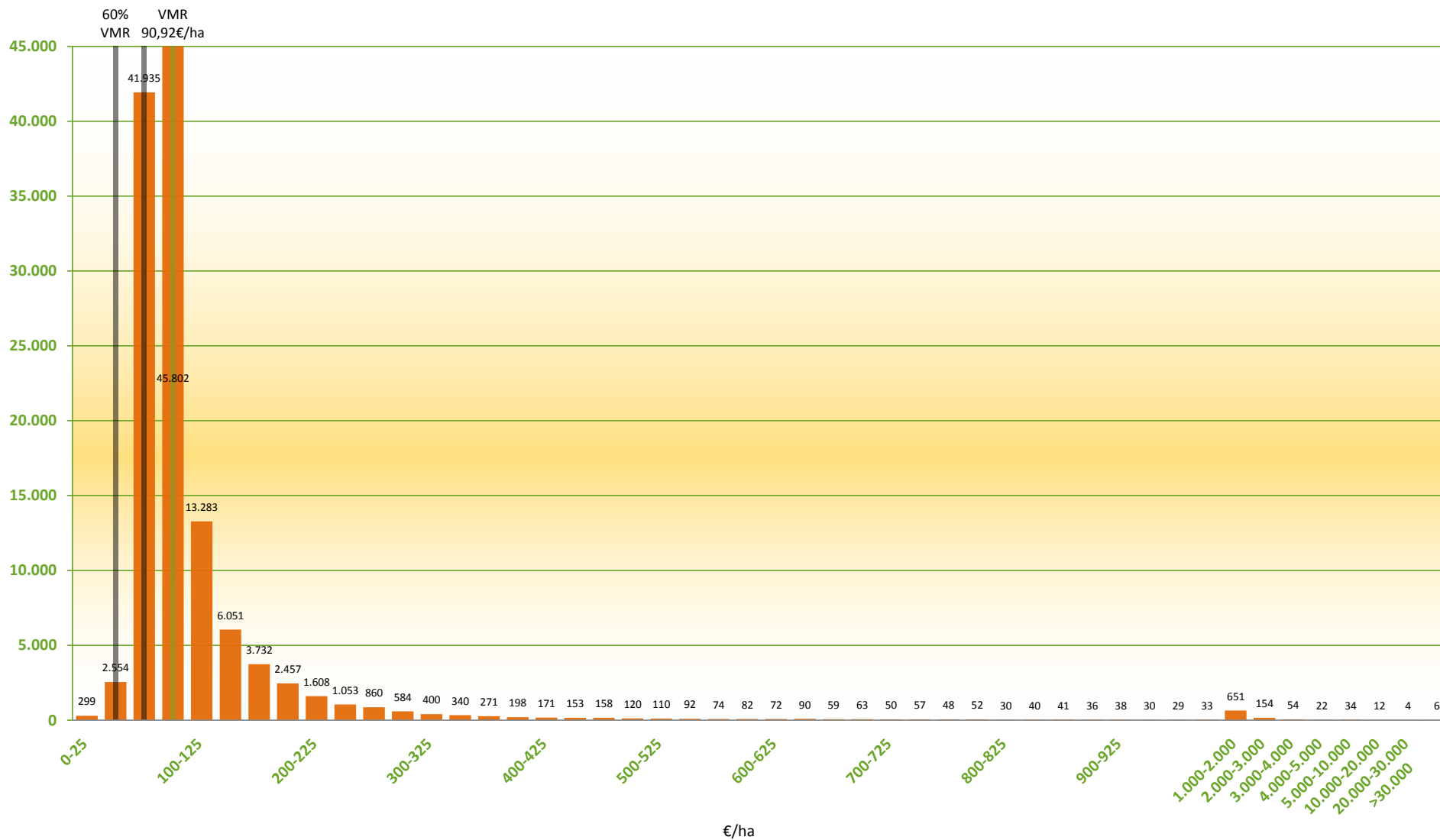



GOBIERNO DE ESPAÑA

MINISTERIO DE AGRICULTURA, PESCA Y ALIMENTACIÓN

SECRETARÍA GENERAL DE AGRICULTURA Y ALIMENTACIÓN

FONDO ESPAÑOL DE GARANTÍA AGRARIA O.A.

RÉGIMEN DE PAGO BÁSICO: DISTRIBUCIÓN DE LOS DERECHOS DE PAGO BÁSICO POR REGIÓN

ENERO 2021

REGIONES DE PAGO BÁSICO
REPRESENTACIÓN DE Nº DE BENEFICIARIOS EN CADA INTERVALO DE VALOR MEDIO. CAMPAÑA 2019
REGIÓN 0501 - VALOR MEDIO (VMR): 105,79€/ha

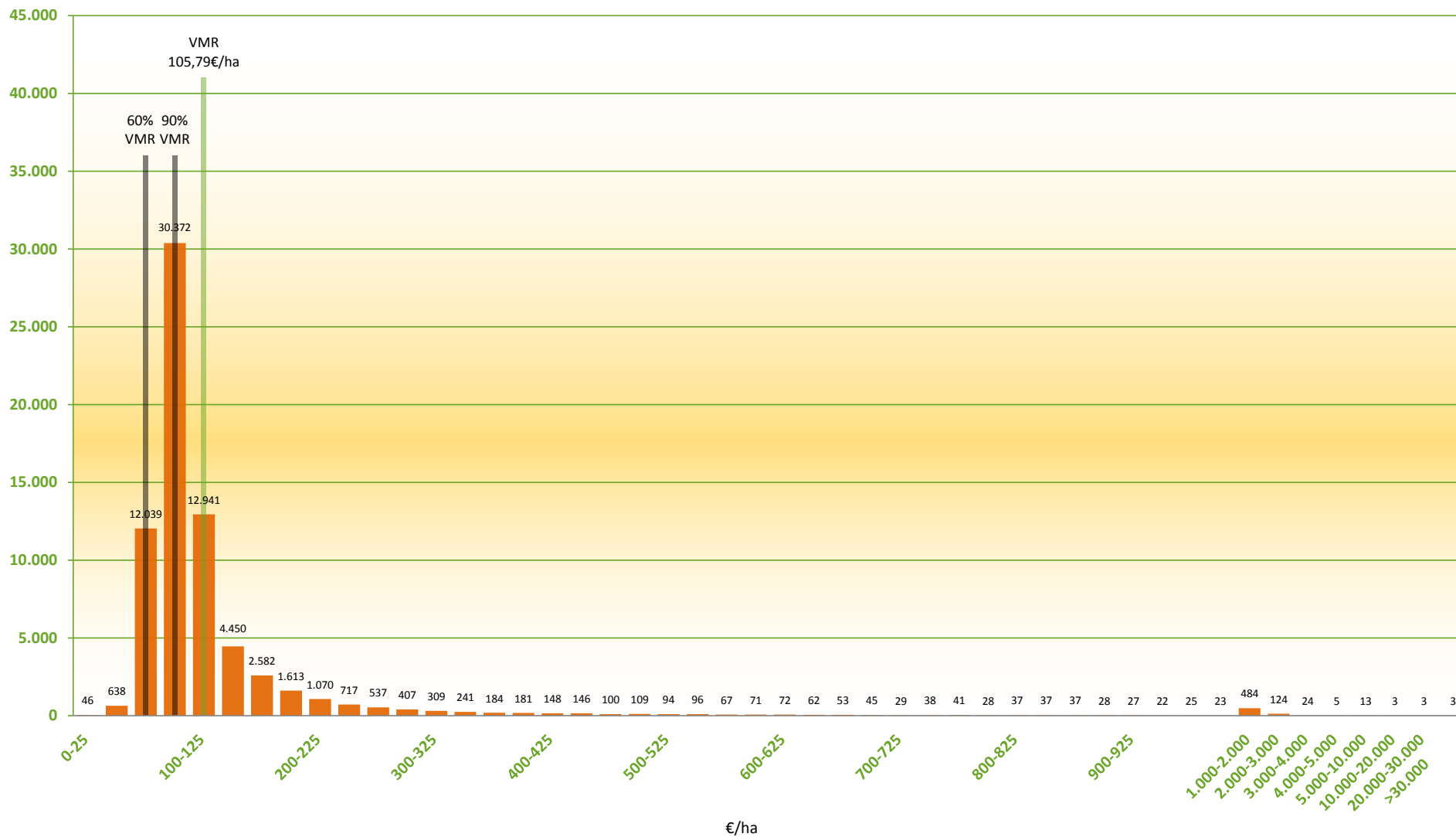



GOBIERNO DE ESPAÑA

MINISTERIO DE AGRICULTURA, PESCA Y ALIMENTACIÓN

SECRETARÍA GENERAL DE AGRICULTURA Y ALIMENTACIÓN

FONDO ESPAÑOL DE GARANTÍA AGRARIA O.A.

RÉGIMEN DE PAGO BÁSICO: DISTRIBUCIÓN DE LOS DERECHOS DE PAGO BÁSICO POR REGIÓN

ENERO 2021

REGIONES DE PAGO BÁSICO
REPRESENTACIÓN DE Nº DE BENEFICIARIOS EN CADA INTERVALO DE VALOR MEDIO. CAMPAÑA 2019
REGIÓN 0601 - VALOR MEDIO (VMR): 127,31€/ha

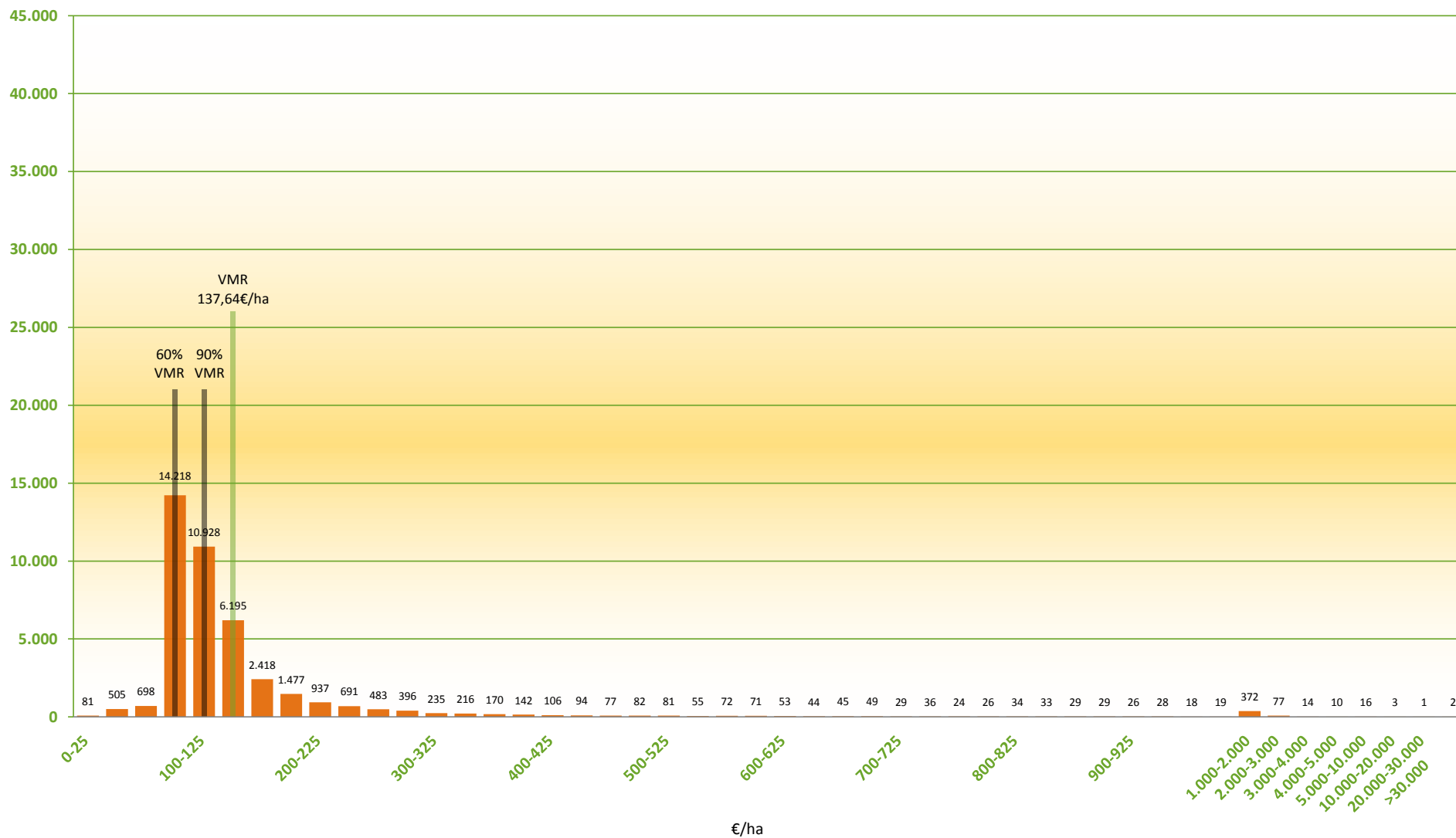



GOBIERNO DE ESPAÑA

MINISTERIO DE AGRICULTURA, PESCA Y ALIMENTACIÓN

SECRETARÍA GENERAL DE AGRICULTURA Y ALIMENTACIÓN

FONDO ESPAÑOL DE GARANTÍA AGRARIA O.A.

RÉGIMEN DE PAGO BÁSICO: DISTRIBUCIÓN DE LOS DERECHOS DE PAGO BÁSICO POR REGIÓN

ENERO 2021

REGIONES DE PAGO BÁSICO
REPRESENTACIÓN DE Nº DE BENEFICIARIOS EN CADA INTERVALO DE VALOR MEDIO. CAMPAÑA 2019
REGIÓN 0701 - VALOR MEDIO (VMR): 139,02€/ha

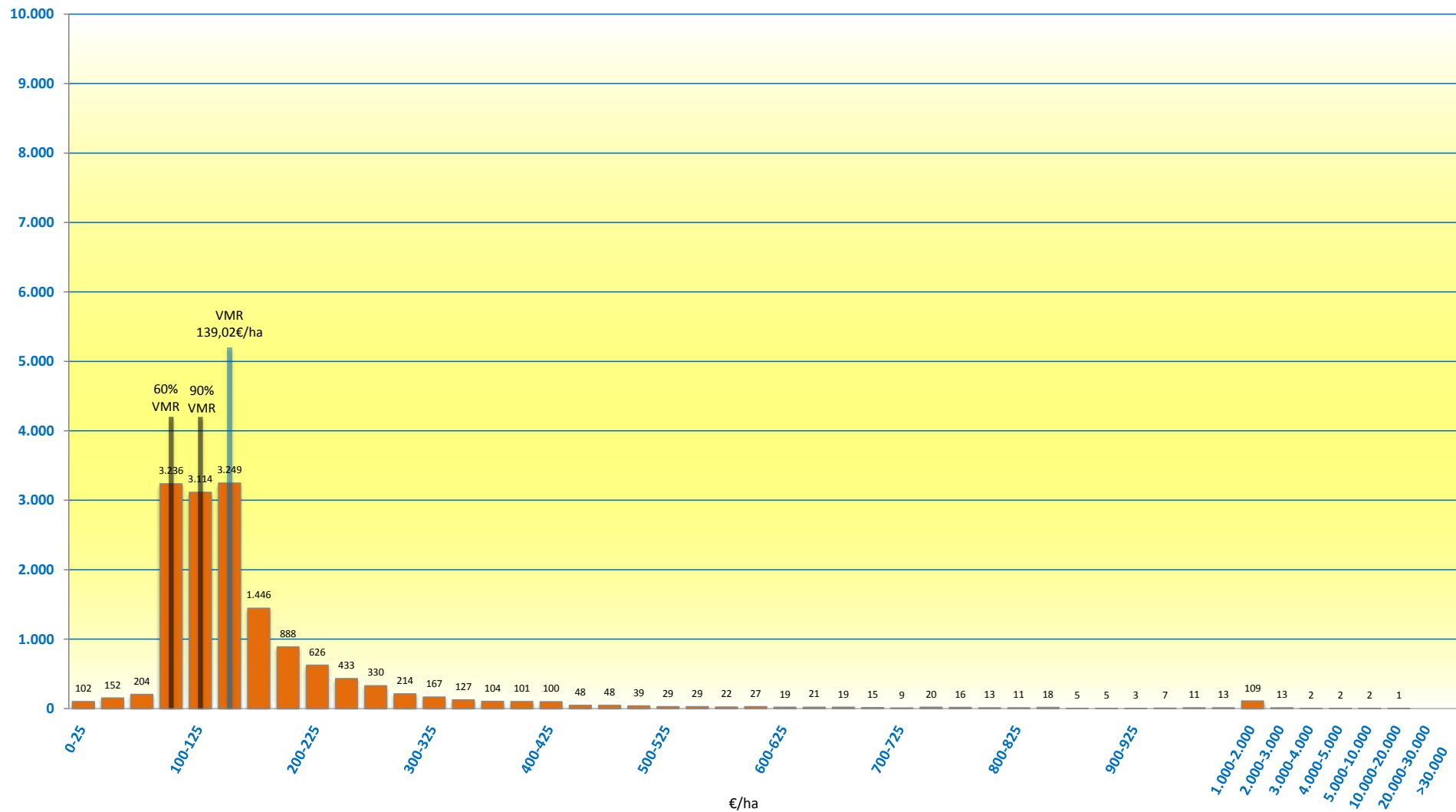



GOBIERNO DE ESPAÑA

MINISTERIO DE AGRICULTURA, PESCA Y ALIMENTACIÓN

SECRETARÍA GENERAL DE AGRICULTURA Y ALIMENTACIÓN

FONDO ESPAÑOL DE GARANTÍA AGRARIA O.A.

RÉGIMEN DE PAGO BÁSICO: DISTRIBUCIÓN DE LOS DERECHOS DE PAGO BÁSICO POR REGIÓN

ENERO 2021

REGIONES DE PAGO BÁSICO REPRESENTACIÓN DE Nº DE BENEFICIARIOS EN CADA INTERVALO DE VALOR MEDIO. CAMPAÑA 2019

REGIÓN 0801 - VALOR MEDIO (VMR): 148,21€/ha

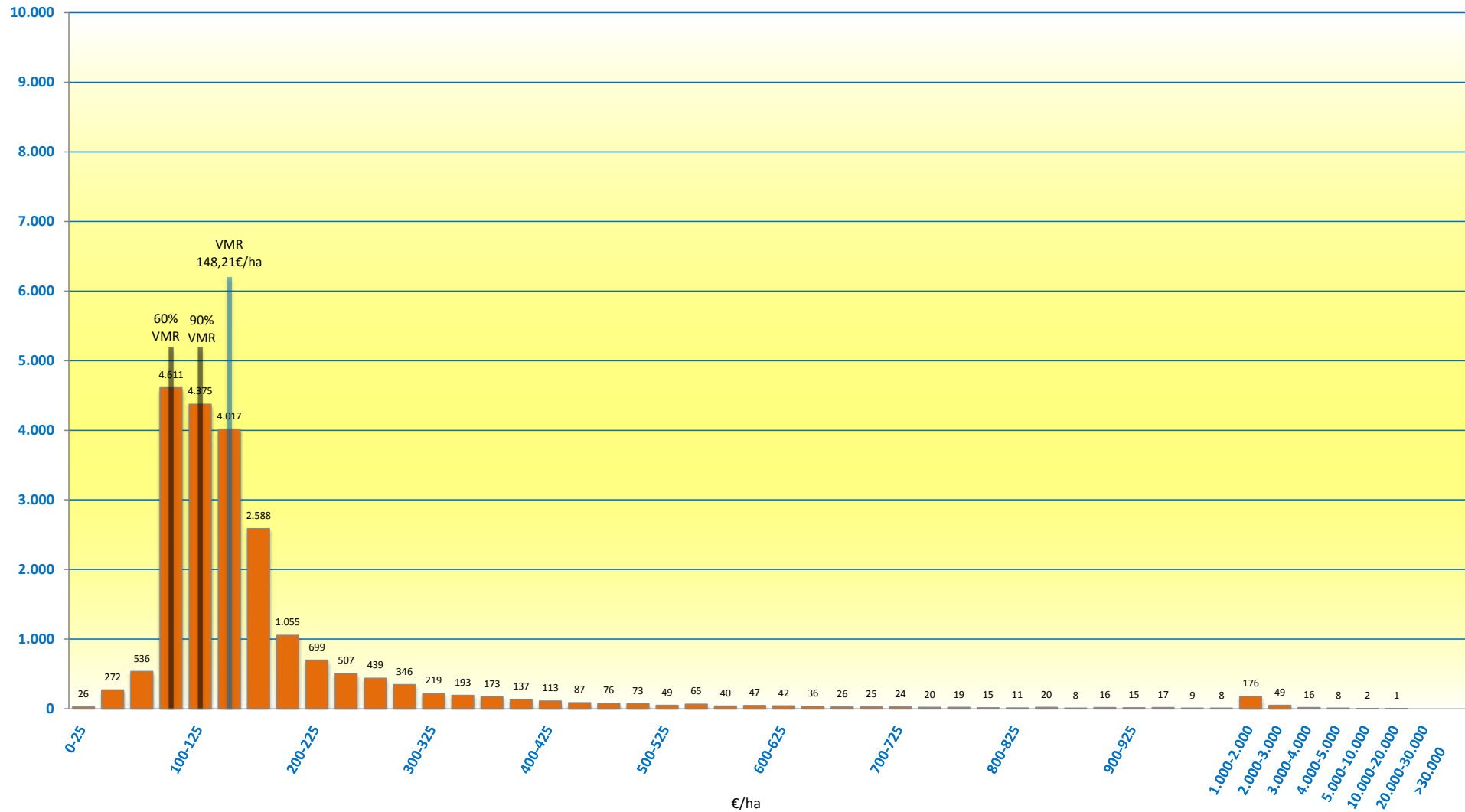



GOBIERNO DE ESPAÑA

MINISTERIO DE AGRICULTURA, PESCA Y ALIMENTACIÓN

SECRETARÍA GENERAL DE AGRICULTURA Y ALIMENTACIÓN

FONDO ESPAÑOL DE GARANTÍA AGRARIA O.A.

RÉGIMEN DE PAGO BÁSICO: DISTRIBUCIÓN DE LOS DERECHOS DE PAGO BÁSICO POR REGIÓN

ENERO 2021

REGIONES DE PAGO BÁSICO REPRESENTACIÓN DE Nº DE BENEFICIARIOS EN CADA INTERVALO DE VALOR MEDIO. CAMPAÑA 2019

REGIÓN 0901 - VALOR MEDIO (VMR): 173,92€/ha

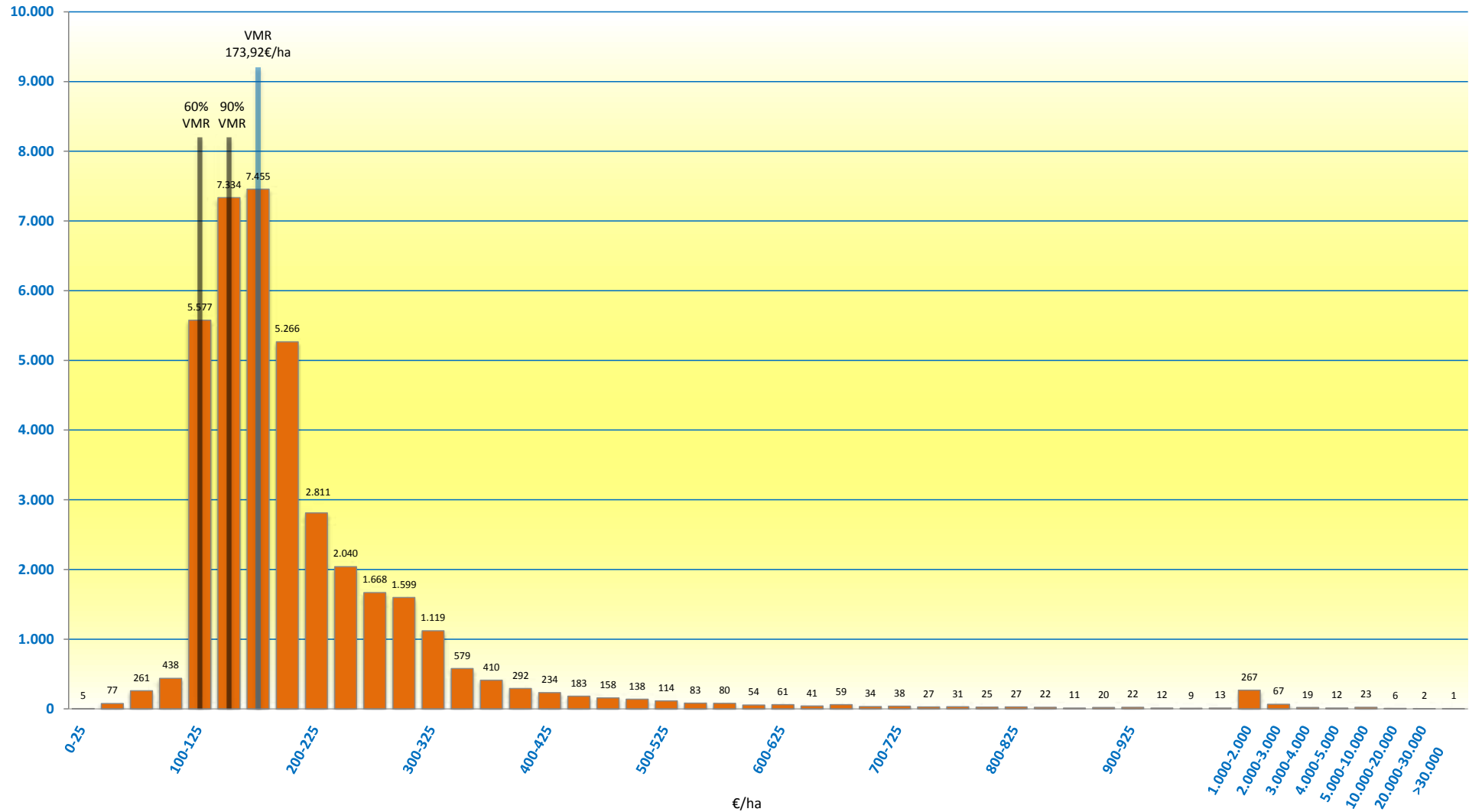



GOBIERNO DE ESPAÑA

MINISTERIO DE AGRICULTURA, PESCA Y ALIMENTACIÓN

SECRETARÍA GENERAL DE AGRICULTURA Y ALIMENTACIÓN

FONDO ESPAÑOL DE GARANTÍA AGRARIA O.A.

RÉGIMEN DE PAGO BÁSICO: DISTRIBUCIÓN DE LOS DERECHOS DE PAGO BÁSICO POR REGIÓN

ENERO 2021

REGIONES DE PAGO BÁSICO
REPRESENTACIÓN DE Nº DE BENEFICIARIOS EN CADA INTERVALO DE VALOR MEDIO. CAMPAÑA 2019
REGIÓN 1001 - VALOR MEDIO (VMR): 194,84€/ha

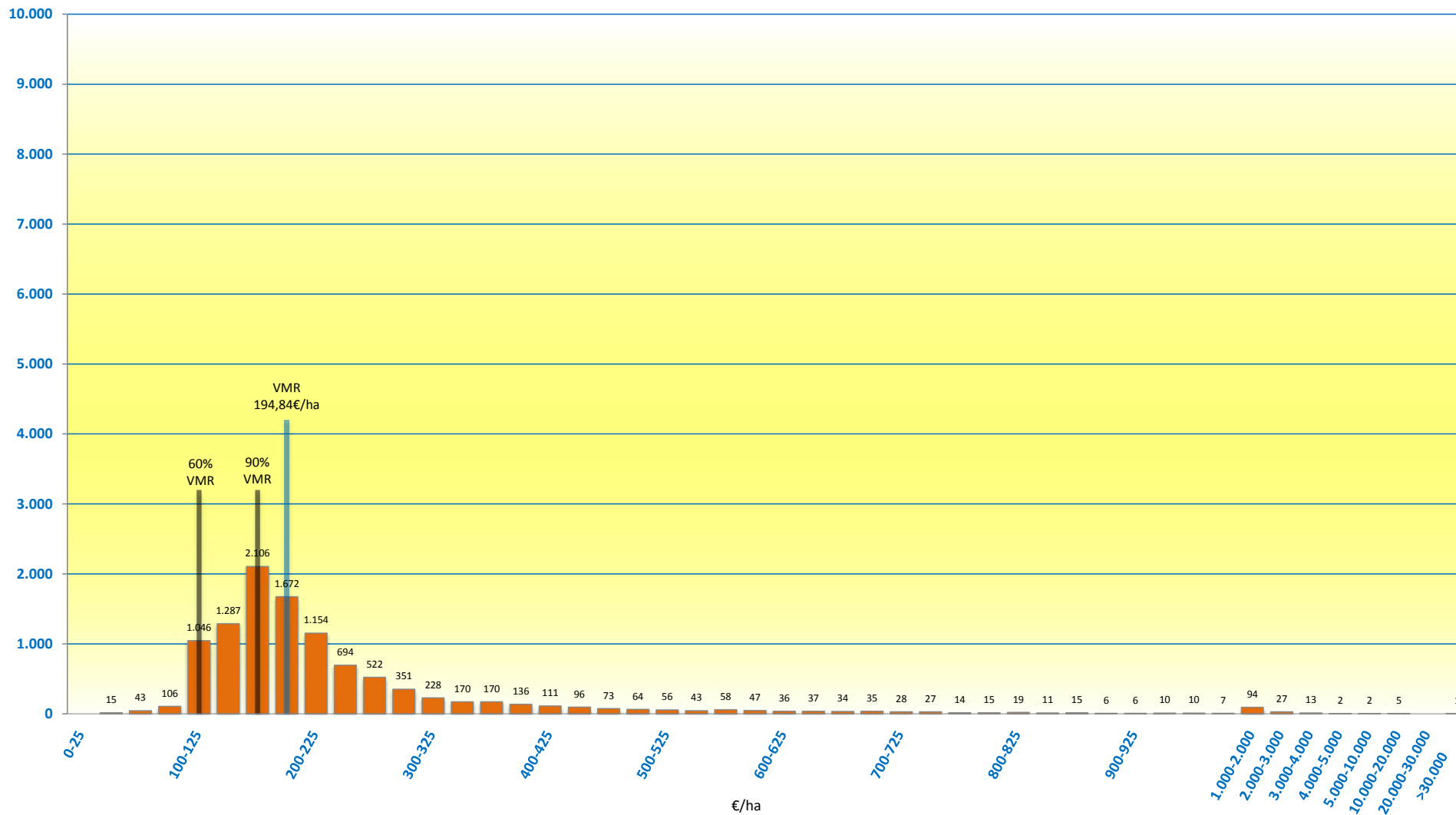



RÉGIMEN DE PAGO BÁSICO: DISTRIBUCIÓN DE LOS DERECHOS DE PAGO BÁSICO POR REGIÓN

REGIONES DE PAGO BÁSICO REPRESENTACIÓN DE Nº DE BENEFICIARIOS EN CADA INTERVALO DE VALOR MEDIO. CAMPAÑA 2019

REGIÓN 1101 - VALOR MEDIO (VMR): 200,60€/ha

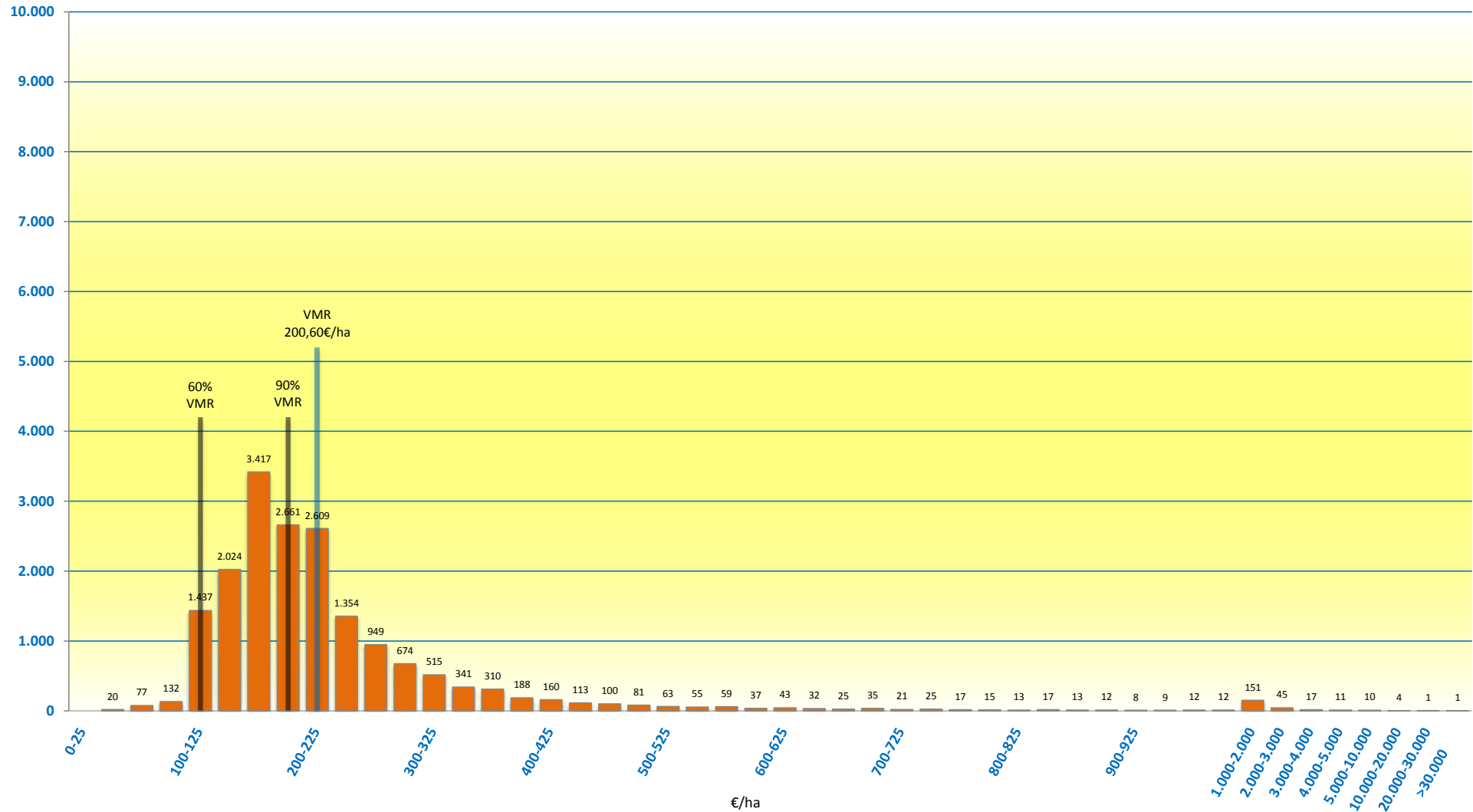



GOBIERNO DE ESPAÑA

MINISTERIO DE AGRICULTURA, PESCA Y ALIMENTACIÓN

SECRETARÍA GENERAL DE AGRICULTURA Y ALIMENTACIÓN

FONDO ESPAÑOL DE GARANTÍA AGRARIA O.A.

RÉGIMEN DE PAGO BÁSICO: DISTRIBUCIÓN DE LOS DERECHOS DE PAGO BÁSICO POR REGIÓN

ENERO 2021

REGIONES DE PAGO BÁSICO REPRESENTACIÓN DE Nº DE BENEFICIARIOS EN CADA INTERVALO DE VALOR MEDIO. CAMPAÑA 2019

REGIÓN 1201 - VALOR MEDIO (VMR): 222,21€/ha

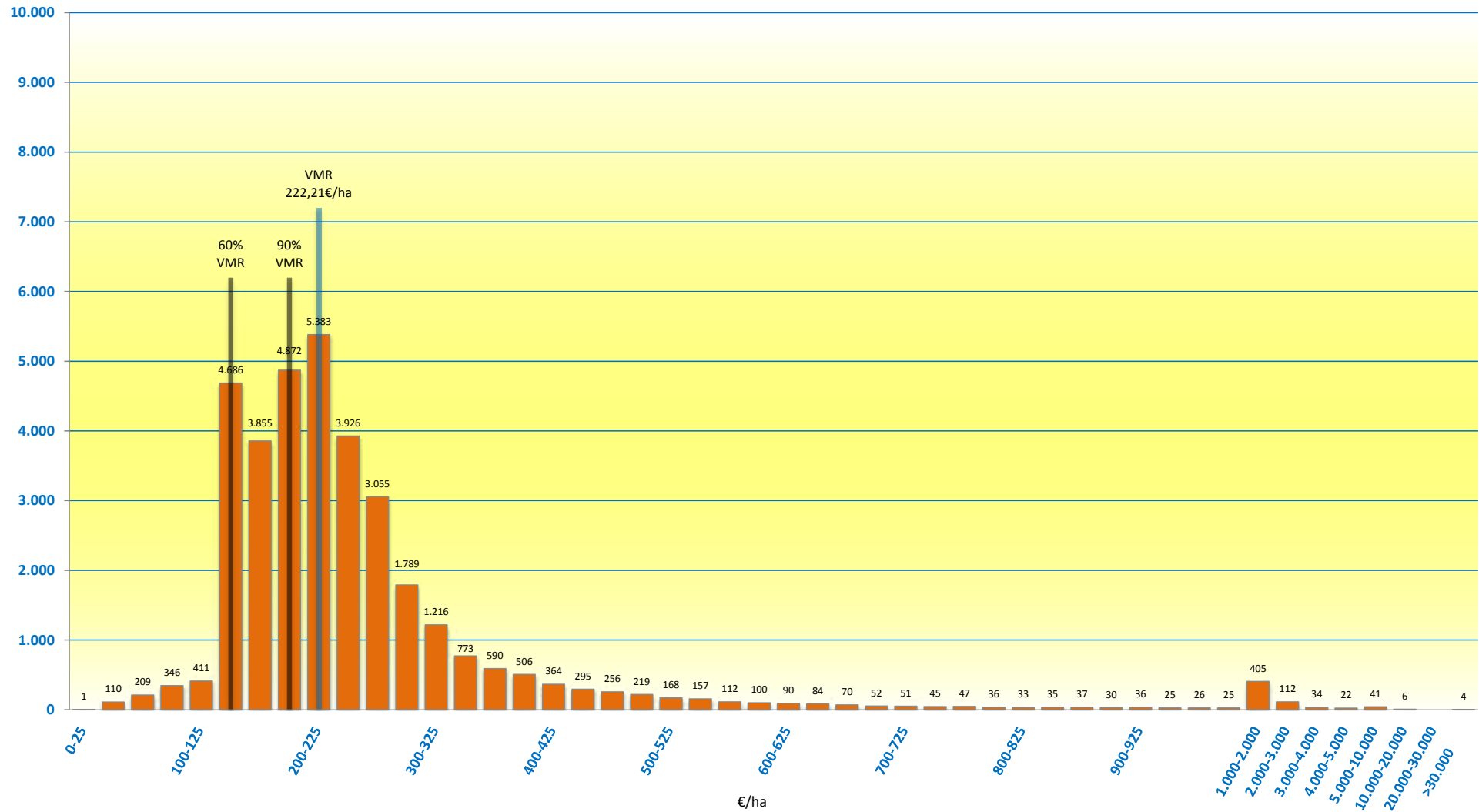



RÉGIMEN DE PAGO BÁSICO: DISTRIBUCIÓN DE LOS DERECHOS DE PAGO BÁSICO POR REGIÓN

REGIONES DE PAGO BÁSICO
REPRESENTACIÓN DE Nº DE BENEFICIARIOS EN CADA INTERVALO DE VALOR MEDIO. CAMPAÑA 2019
REGIÓN 1301 - VALOR MEDIO (VMR): 241,46€/ha

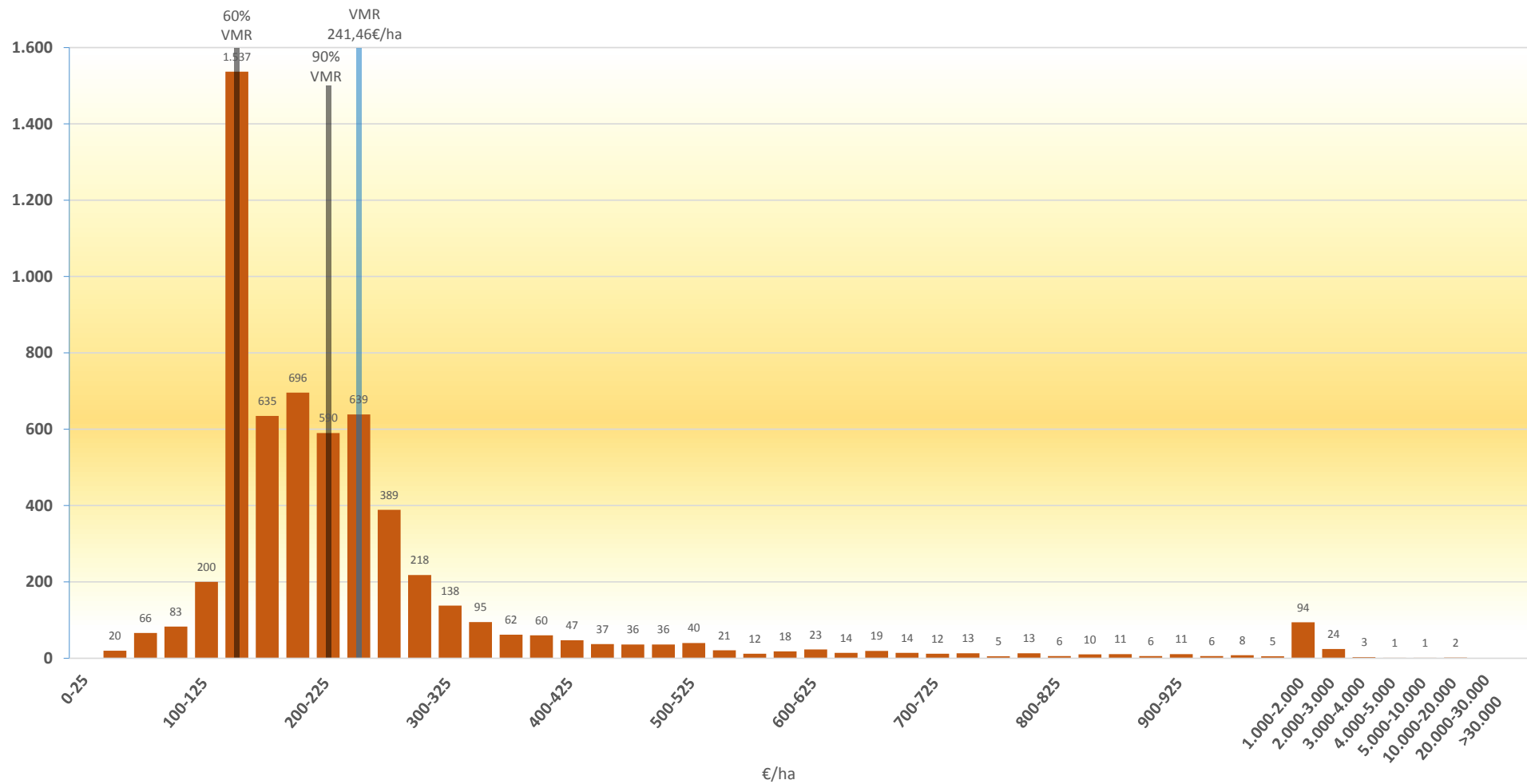



GOBIERNO DE ESPAÑA

MINISTERIO DE AGRICULTURA, PESCA Y ALIMENTACIÓN

SECRETARÍA GENERAL DE AGRICULTURA Y ALIMENTACIÓN

FONDO ESPAÑOL DE GARANTÍA AGRARIA O.A.

RÉGIMEN DE PAGO BÁSICO: DISTRIBUCIÓN DE LOS DERECHOS DE PAGO BÁSICO POR REGIÓN

ENERO 2021

REGIONES DE PAGO BÁSICO
REPRESENTACIÓN DE Nº DE BENEFICIARIOS EN CADA INTERVALO DE VALOR MEDIO. CAMPAÑA 2019
REGIÓN 1401 - VALOR MEDIO (VMR): 265,04€/ha

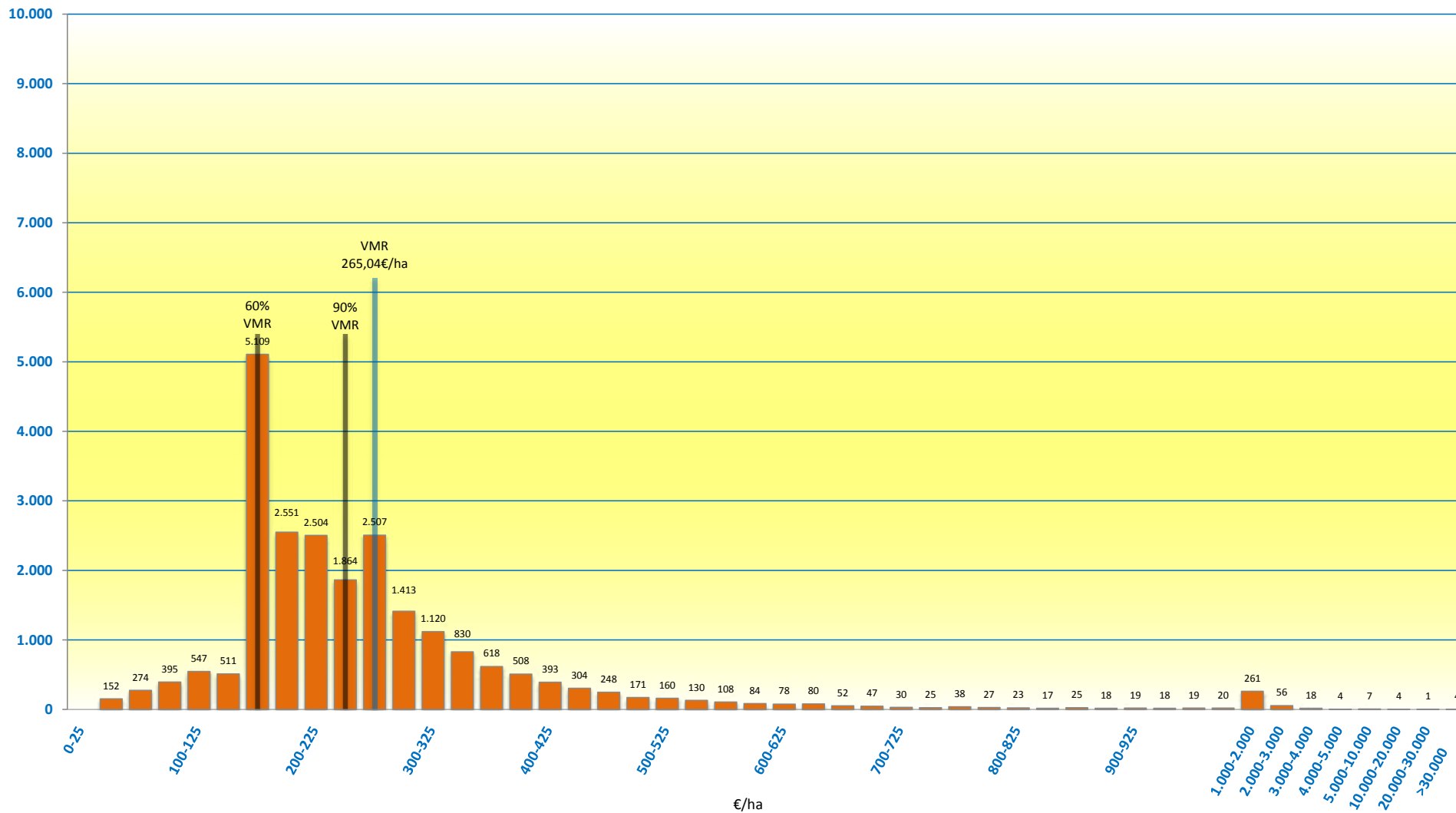



GOBIERNO DE ESPAÑA

MINISTERIO DE AGRICULTURA, PESCA Y ALIMENTACIÓN

SECRETARÍA GENERAL DE AGRICULTURA Y ALIMENTACIÓN

FONDO ESPAÑOL DE GARANTÍA AGRARIA O.A.

RÉGIMEN DE PAGO BÁSICO: DISTRIBUCIÓN DE LOS DERECHOS DE PAGO BÁSICO POR REGIÓN

ENERO 2021

REGIONES DE PAGO BÁSICO REPRESENTACIÓN DE Nº DE BENEFICIARIOS EN CADA INTERVALO DE VALOR MEDIO. CAMPAÑA 2019

REGIÓN 1501 - VALOR MEDIO (VMR): 255,17€/ha

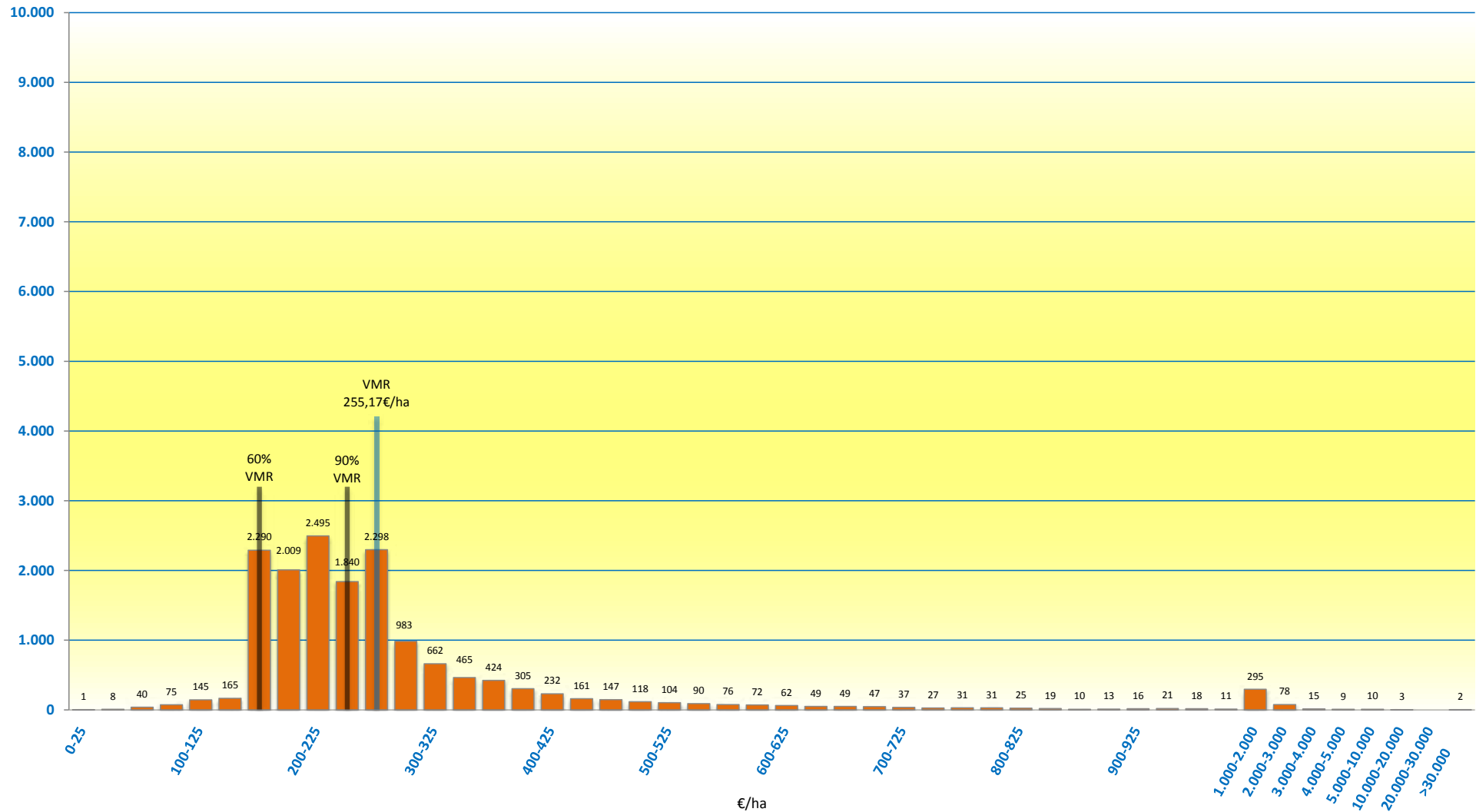



GOBIERNO DE ESPAÑA

MINISTERIO DE AGRICULTURA, PESCA Y ALIMENTACIÓN

SECRETARÍA GENERAL DE AGRICULTURA Y ALIMENTACIÓN

FONDO ESPAÑOL DE GARANTÍA AGRARIA O.A.

RÉGIMEN DE PAGO BÁSICO: DISTRIBUCIÓN DE LOS DERECHOS DE PAGO BÁSICO POR REGIÓN

ENERO 2021

REGIONES DE PAGO BÁSICO
REPRESENTACIÓN DE Nº DE BENEFICIARIOS EN CADA INTERVALO DE VALOR MEDIO. CAMPAÑA 2019
REGIÓN 1601 - VALOR MEDIO (VMR): 273,57€/ha

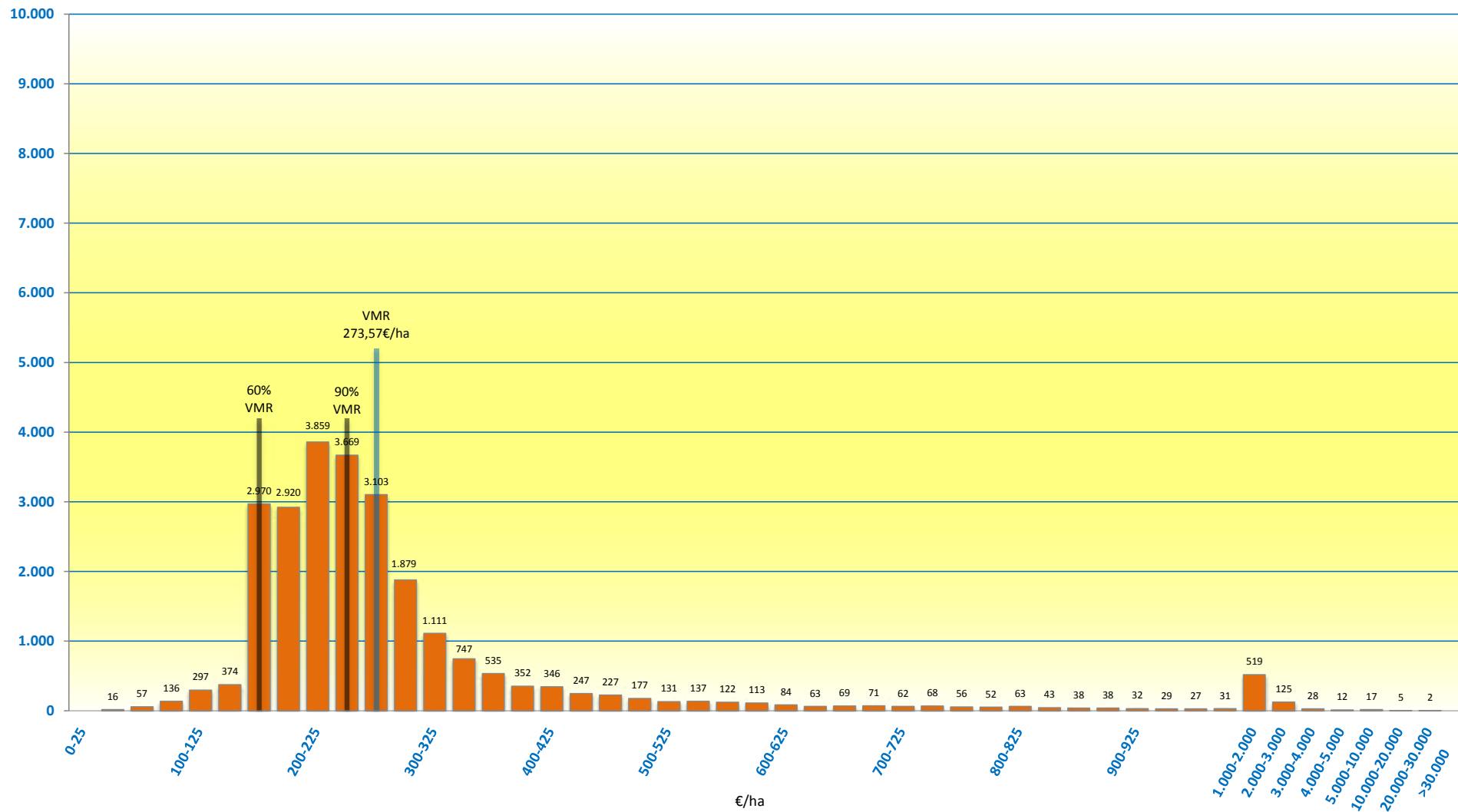



GOBIERNO DE ESPAÑA

MINISTERIO DE AGRICULTURA, PESCA Y ALIMENTACIÓN

SECRETARÍA GENERAL DE AGRICULTURA Y ALIMENTACIÓN

FONDO ESPAÑOL DE GARANTÍA AGRARIA O.A.

RÉGIMEN DE PAGO BÁSICO: DISTRIBUCIÓN DE LOS DERECHOS DE PAGO BÁSICO POR REGIÓN

ENERO 2021

REGIONES DE PAGO BÁSICO REPRESENTACIÓN DE Nº DE BENEFICIARIOS EN CADA INTERVALO DE VALOR MEDIO. CAMPAÑA 2019

REGIÓN 1701 - VALOR MEDIO (VMR): 321,62€/ha

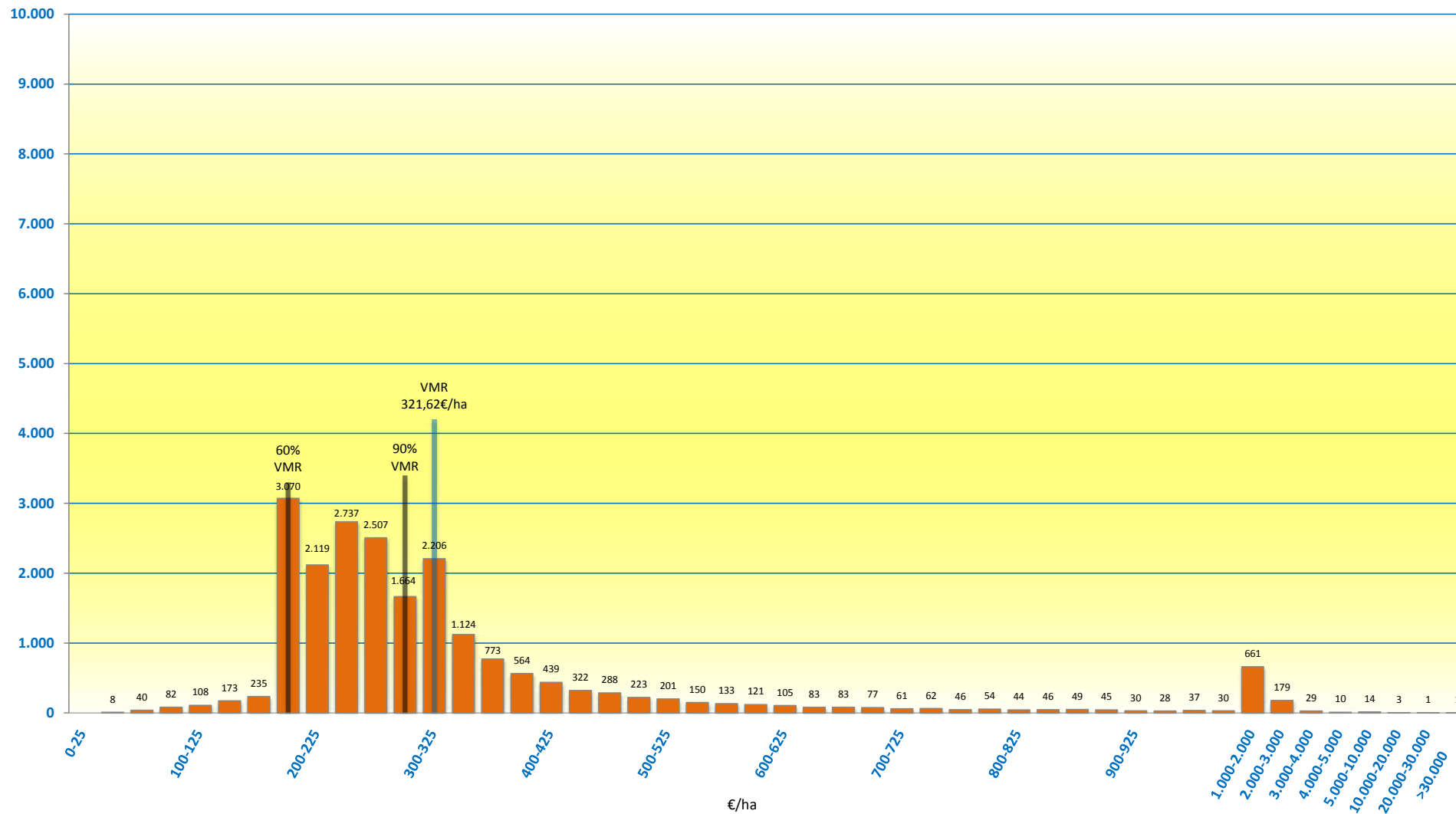



GOBIERNO DE ESPAÑA

MINISTERIO DE AGRICULTURA, PESCA Y ALIMENTACIÓN

SECRETARÍA GENERAL DE AGRICULTURA Y ALIMENTACIÓN

FONDO ESPAÑOL DE GARANTÍA AGRARIA O.A.

RÉGIMEN DE PAGO BÁSICO: DISTRIBUCIÓN DE LOS DERECHOS DE PAGO BÁSICO POR REGIÓN

ENERO 2021

REGIONES DE PAGO BÁSICO
REPRESENTACIÓN DE Nº DE BENEFICIARIOS EN CADA INTERVALO DE VALOR MEDIO. CAMPAÑA 2019
REGIÓN 1801 - VALOR MEDIO (VMR): 335,65€/ha

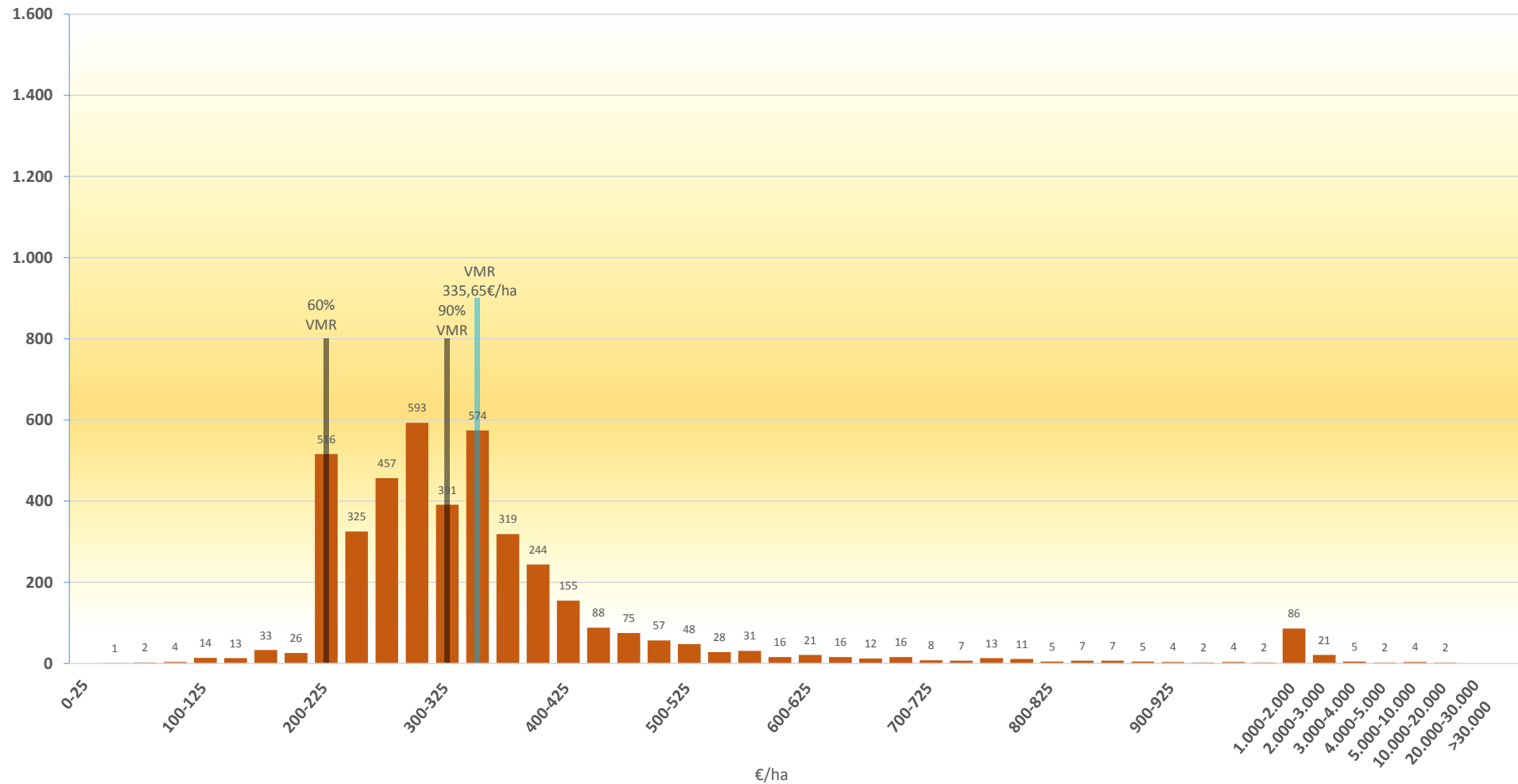



GOBIERNO DE ESPAÑA

MINISTERIO DE AGRICULTURA, PESCA Y ALIMENTACIÓN

SECRETARÍA GENERAL DE AGRICULTURA Y ALIMENTACIÓN

FONDO ESPAÑOL DE GARANTÍA AGRARIA O.A.

RÉGIMEN DE PAGO BÁSICO: DISTRIBUCIÓN DE LOS DERECHOS DE PAGO BÁSICO POR REGIÓN

ENERO 2021

REGIONES DE PAGO BÁSICO
REPRESENTACIÓN DE Nº DE BENEFICIARIOS EN CADA INTERVALO DE VALOR MEDIO. CAMPAÑA 2019
REGIÓN 1901 - VALOR MEDIO (VMR): 352,72€/ha

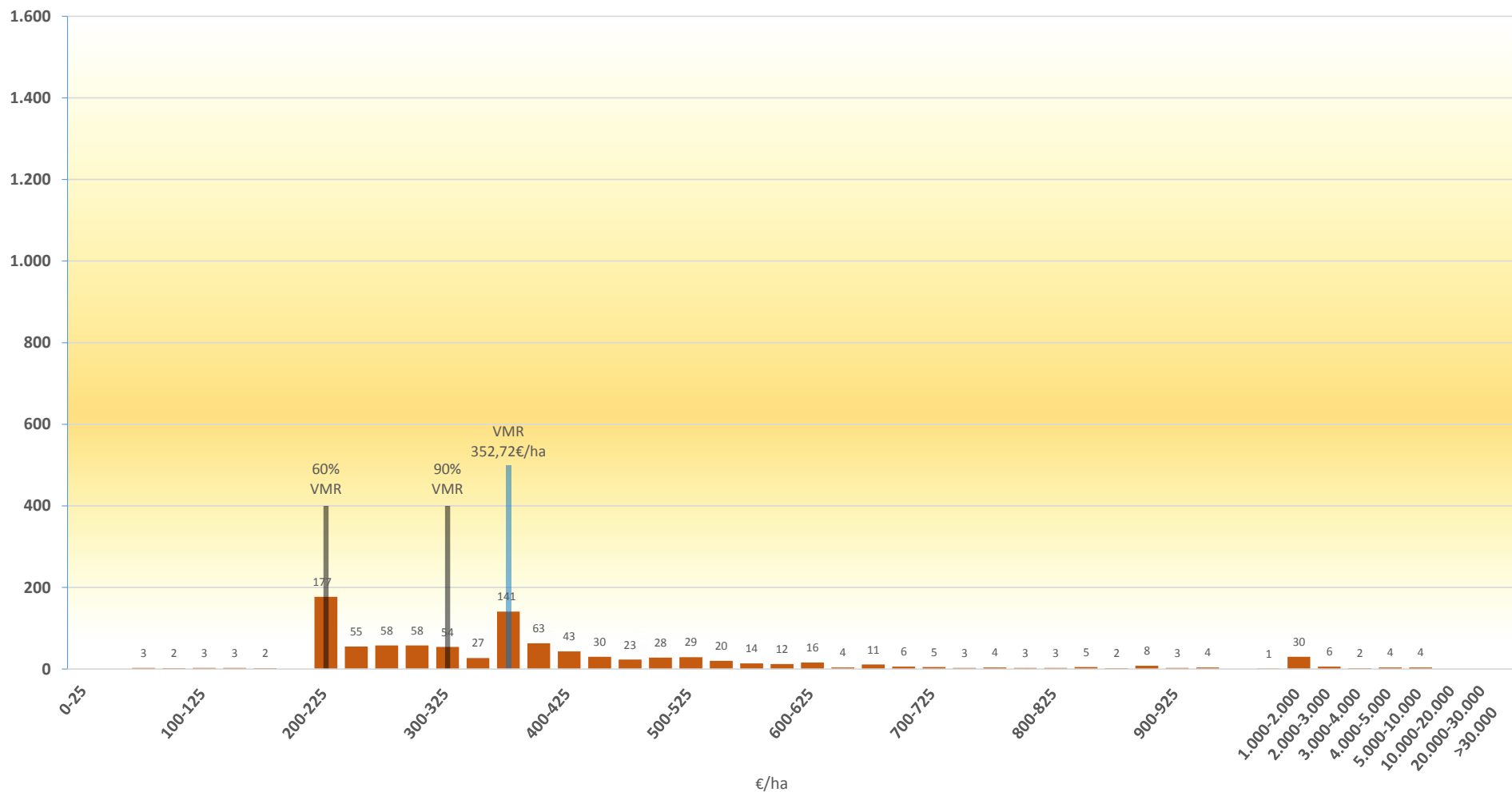



GOBIERNO DE ESPAÑA

MINISTERIO DE AGRICULTURA, PESCA Y ALIMENTACIÓN

SECRETARÍA GENERAL DE AGRICULTURA Y ALIMENTACIÓN

FONDO ESPAÑOL DE GARANTÍA AGRARIA O.A.

RÉGIMEN DE PAGO BÁSICO: DISTRIBUCIÓN DE LOS DERECHOS DE PAGO BÁSICO POR REGIÓN

ENERO 2021

REGIONES DE PAGO BÁSICO REPRESENTACIÓN DE Nº DE BENEFICIARIOS EN CADA INTERVALO DE VALOR MEDIO. CAMPAÑA 2019

REGIÓN 2001 - VALOR MEDIO (VMR): 402,55€/ha

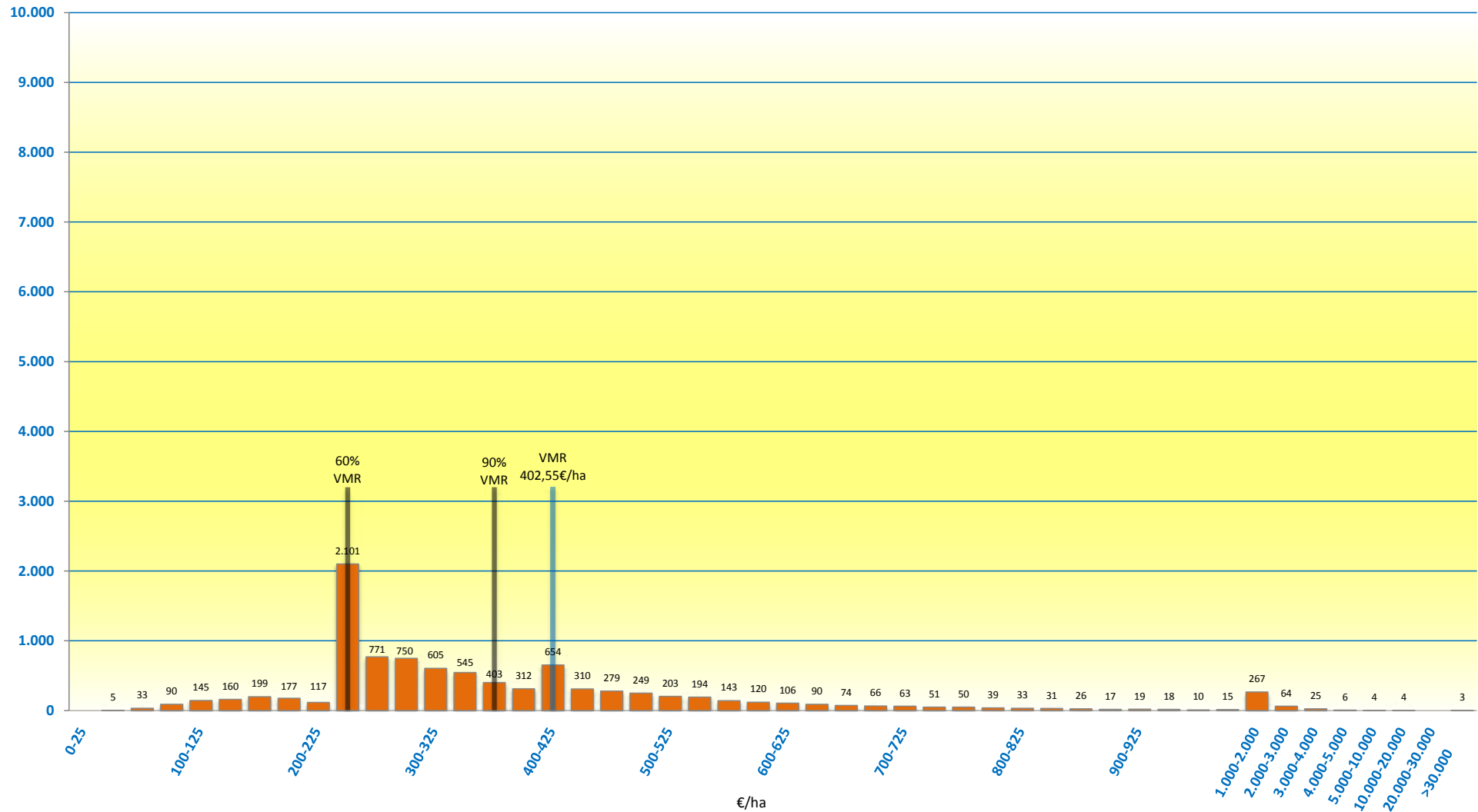



GOBIERNO DE ESPAÑA

MINISTERIO DE AGRICULTURA, PESCA Y ALIMENTACIÓN

SECRETARÍA GENERAL DE AGRICULTURA Y ALIMENTACIÓN

FONDO ESPAÑOL DE GARANTÍA AGRARIA O.A.

RÉGIMEN DE PAGO BÁSICO: DISTRIBUCIÓN DE LOS DERECHOS DE PAGO BÁSICO POR REGIÓN

ENERO 2021

REGIONES DE PAGO BÁSICO
REPRESENTACIÓN DE Nº DE BENEFICIARIOS EN CADA INTERVALO DE VALOR MEDIO. CAMPAÑA 2019
REGIÓN 2101 - VALOR MEDIO (VMR): 451,38€/ha

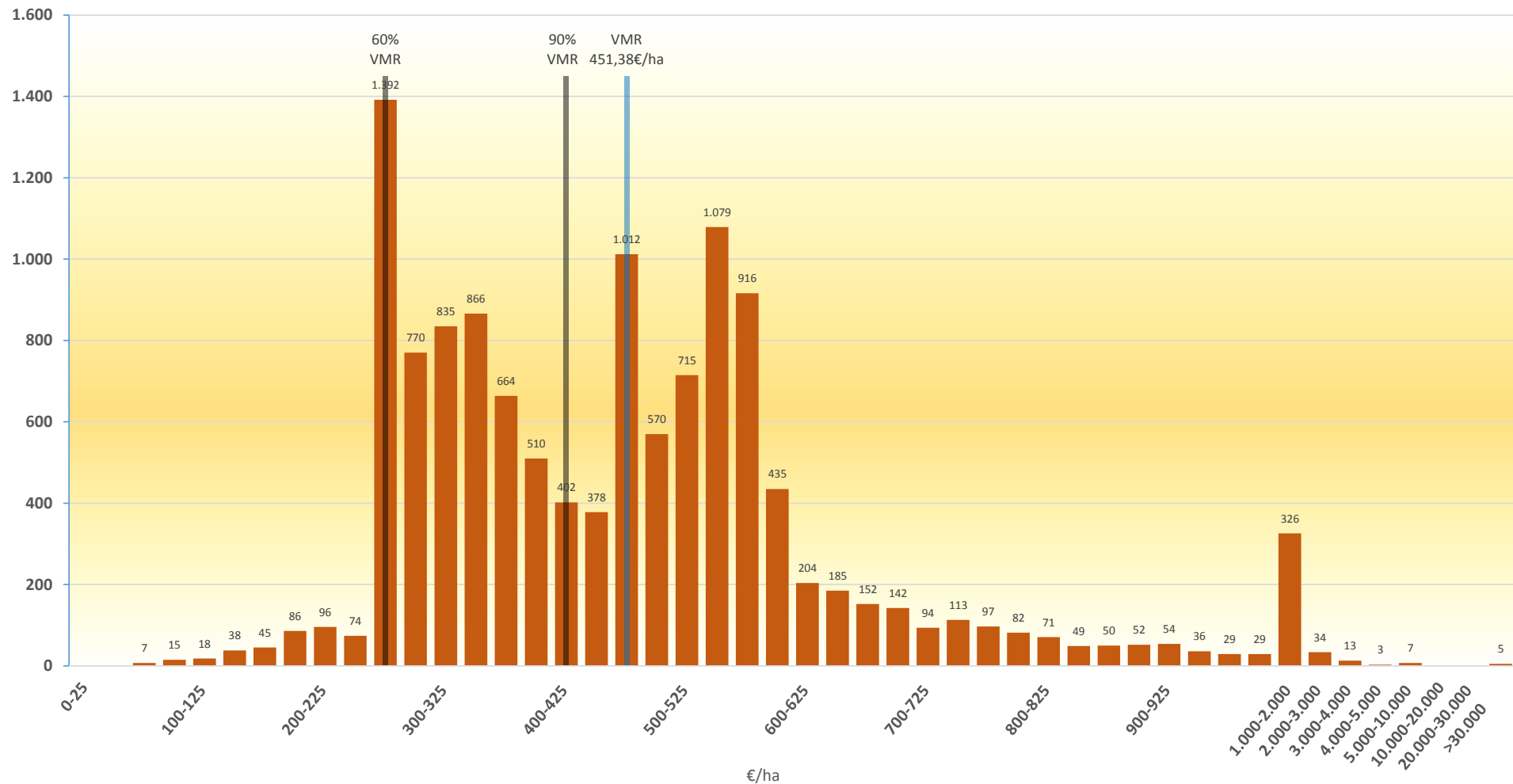



GOBIERNO DE ESPAÑA

MINISTERIO DE AGRICULTURA, PESCA Y ALIMENTACIÓN

SECRETARÍA GENERAL DE AGRICULTURA Y ALIMENTACIÓN

FONDO ESPAÑOL DE GARANTÍA AGRARIA O.A.

RÉGIMEN DE PAGO BÁSICO: DISTRIBUCIÓN DE LOS DERECHOS DE PAGO BÁSICO POR REGIÓN

ENERO 2021

REGIONES DE PAGO BÁSICO REPRESENTACIÓN DE Nº DE BENEFICIARIOS EN CADA INTERVALO DE VALOR MEDIO. CAMPAÑA 2019

REGIÓN 2201 - VALOR MEDIO (VMR): 507,08€/ha

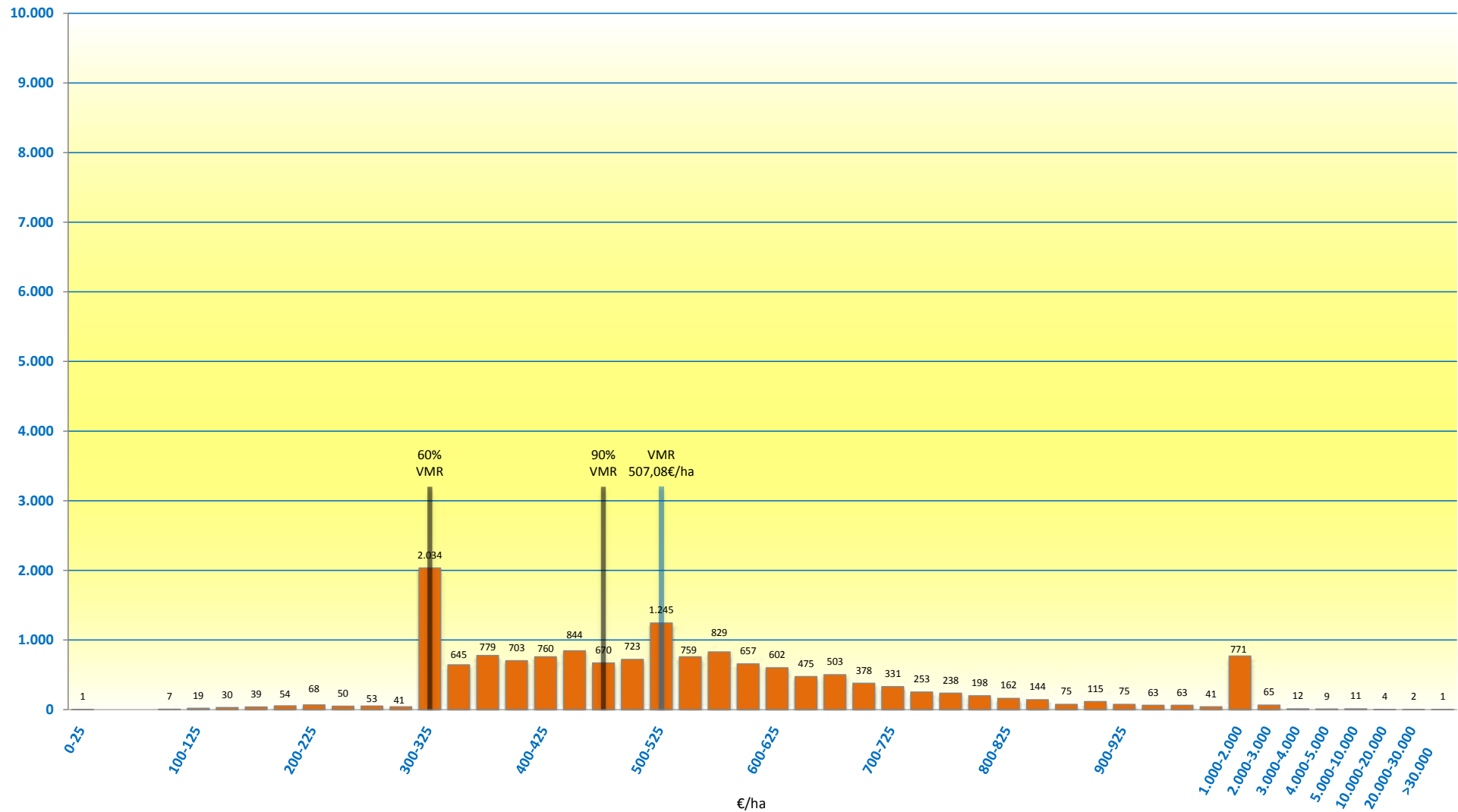



GOBIERNO DE ESPAÑA

MINISTERIO DE AGRICULTURA, PESCA Y ALIMENTACIÓN

SECRETARÍA GENERAL DE AGRICULTURA Y ALIMENTACIÓN

FONDO ESPAÑOL DE GARANTÍA AGRARIA O.A.

RÉGIMEN DE PAGO BÁSICO: DISTRIBUCIÓN DE LOS DERECHOS DE PAGO BÁSICO POR REGIÓN

ENERO 2021

REGIONES DE PAGO BÁSICO
REPRESENTACIÓN DE Nº DE BENEFICIARIOS EN CADA INTERVALO DE VALOR MEDIO. CAMPAÑA 2019
REGIÓN 2301 - VALOR MEDIO (VMR): 596,22€/ha

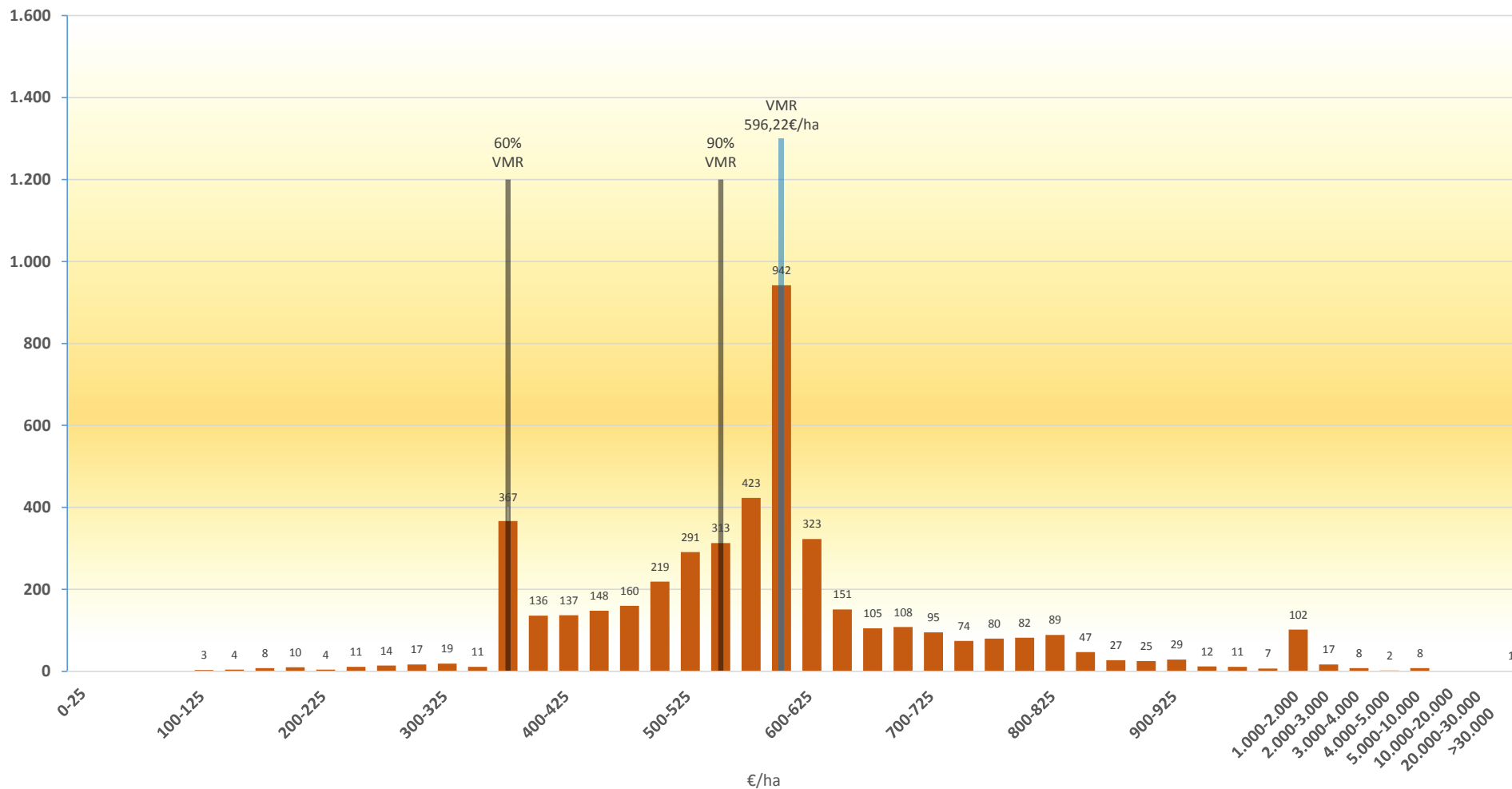



GOBIERNO DE ESPAÑA

MINISTERIO DE AGRICULTURA, PESCA Y ALIMENTACIÓN

SECRETARÍA GENERAL DE AGRICULTURA Y ALIMENTACIÓN

FONDO ESPAÑOL DE GARANTÍA AGRARIA O.A.

RÉGIMEN DE PAGO BÁSICO: DISTRIBUCIÓN DE LOS DERECHOS DE PAGO BÁSICO POR REGIÓN

ENERO 2021

REGIONES DE PAGO BÁSICO
REPRESENTACIÓN DE Nº DE BENEFICIARIOS EN CADA INTERVALO DE VALOR MEDIO. CAMPAÑA 2019
REGIÓN 2401 – VALOR MEDIO (VMR): 1430,66€/ha

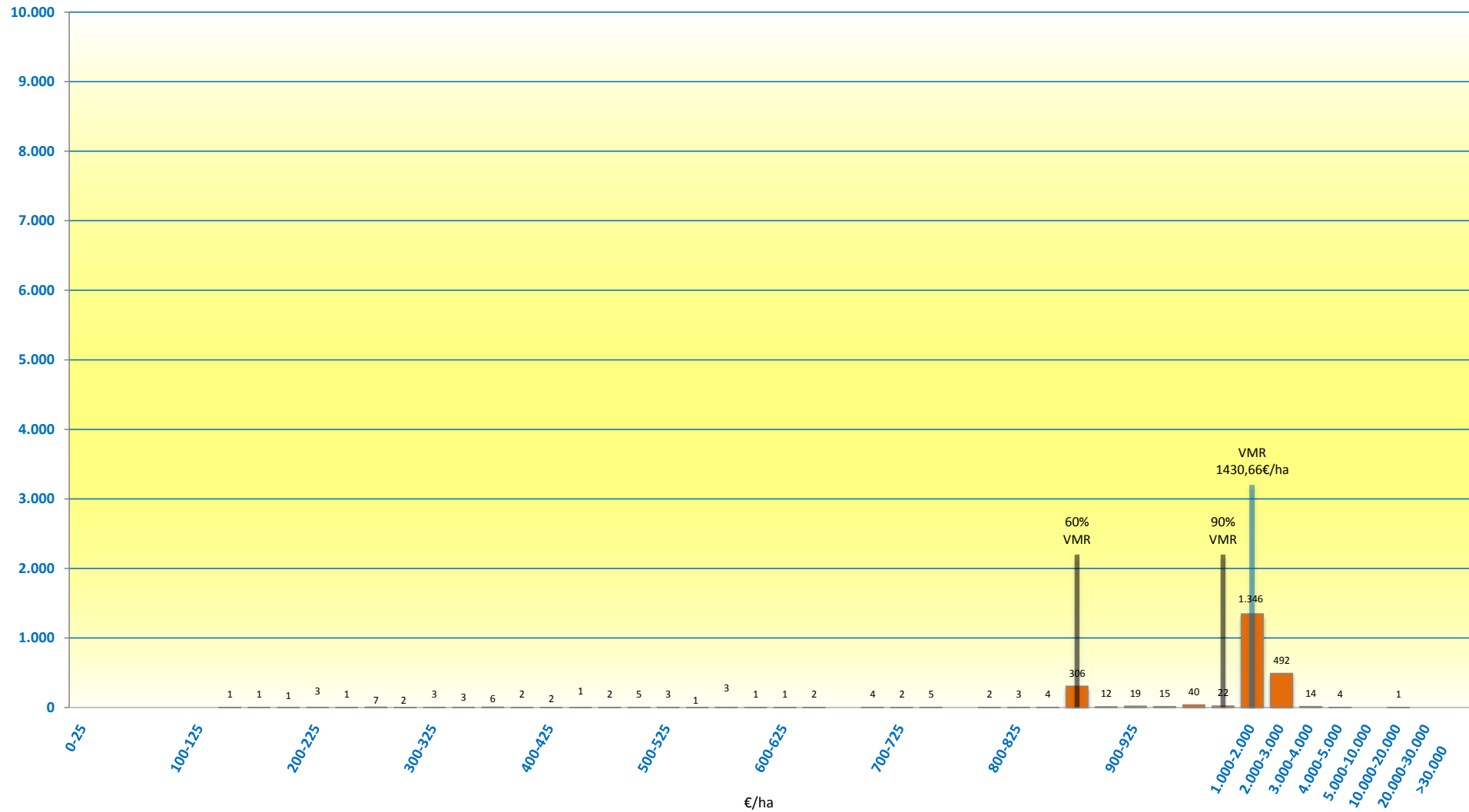



GOBIERNO DE ESPAÑA

MINISTERIO DE AGRICULTURA, PESCA Y ALIMENTACIÓN

SECRETARÍA GENERAL DE AGRICULTURA Y ALIMENTACIÓN

FONDO ESPAÑOL DE GARANTÍA AGRARIA O.A.

RÉGIMEN DE PAGO BÁSICO: DISTRIBUCIÓN DE LOS DERECHOS DE PAGO BÁSICO POR REGIÓN

ENERO 2021

REGIONES DE PAGO BÁSICO
REPRESENTACIÓN DE Nº DE BENEFICIARIOS EN CADA INTERVALO DE VALOR MEDIO. CAMPAÑA 2019
REGIÓN 0102 - VALOR MEDIO (VMR): 114,89€/ha

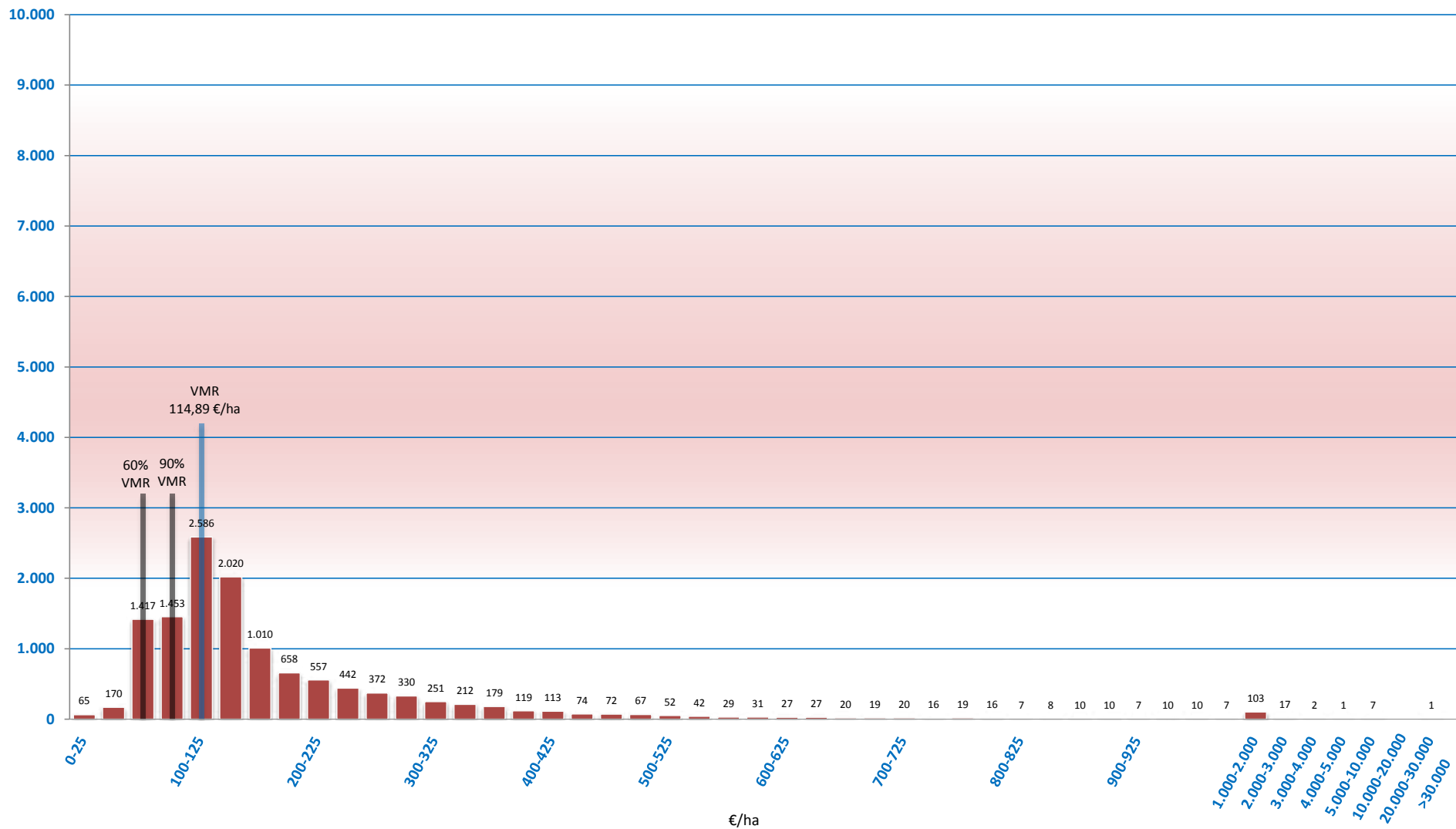



GOBIERNO DE ESPAÑA

MINISTERIO DE AGRICULTURA, PESCA Y ALIMENTACIÓN

SECRETARÍA GENERAL DE AGRICULTURA Y ALIMENTACIÓN

FONDO ESPAÑOL DE GARANTÍA AGRARIA O.A.

RÉGIMEN DE PAGO BÁSICO: DISTRIBUCIÓN DE LOS DERECHOS DE PAGO BÁSICO POR REGIÓN

ENERO 2021

REGIONES DE PAGO BÁSICO
REPRESENTACIÓN DE Nº DE BENEFICIARIOS EN CADA INTERVALO DE VALOR MEDIO. CAMPAÑA 2019
REGIÓN 0202 - VALOR MEDIO (VMR): 93,79€/ha

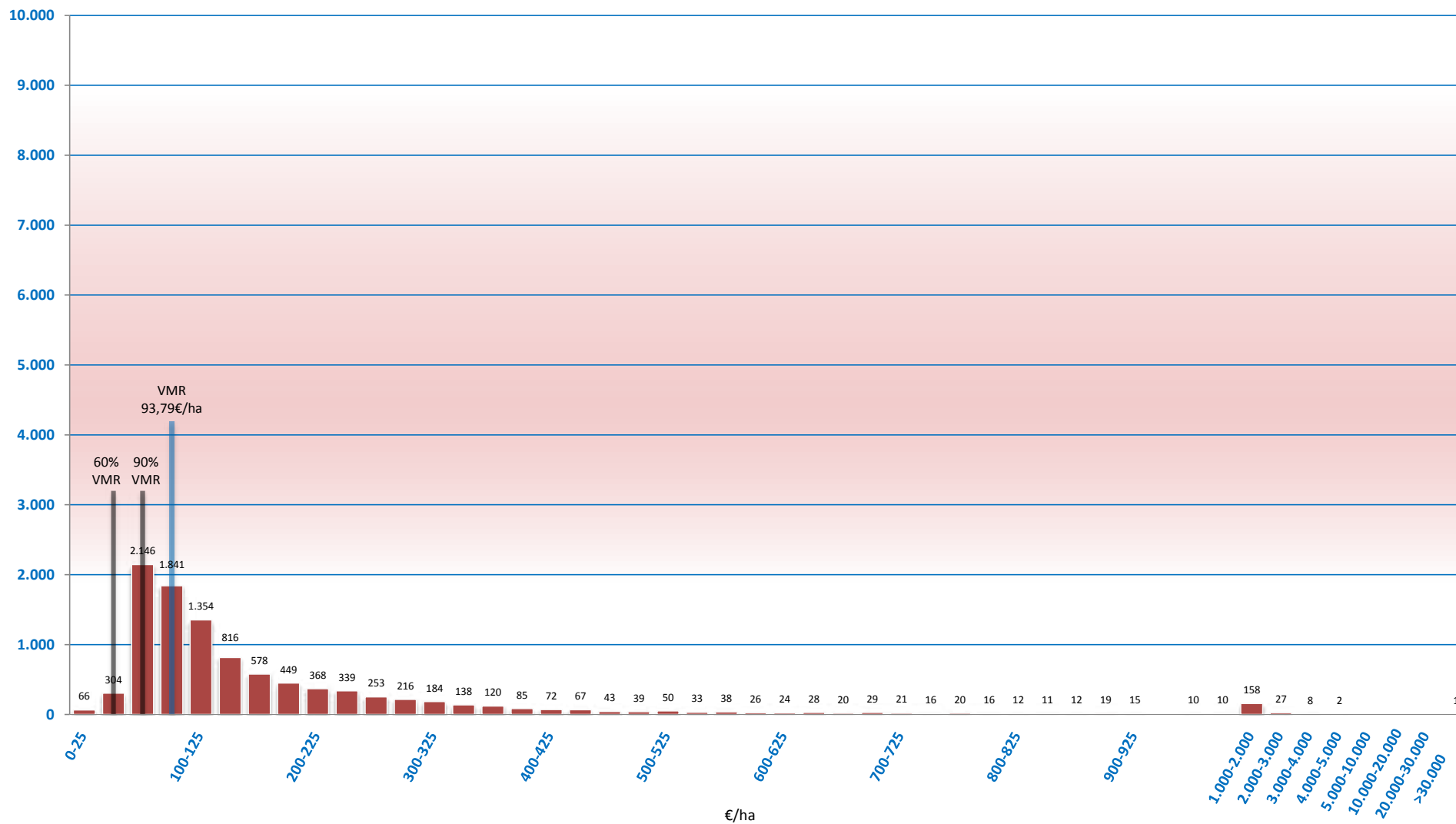



GOBIERNO DE ESPAÑA

MINISTERIO DE AGRICULTURA, PESCA Y ALIMENTACIÓN

SECRETARÍA GENERAL DE AGRICULTURA Y ALIMENTACIÓN

FONDO ESPAÑOL DE GARANTÍA AGRARIA O.A.

RÉGIMEN DE PAGO BÁSICO: DISTRIBUCIÓN DE LOS DERECHOS DE PAGO BÁSICO POR REGIÓN

ENERO 2021

REGIONES DE PAGO BÁSICO
REPRESENTACIÓN DE Nº DE BENEFICIARIOS EN CADA INTERVALO DE VALOR MEDIO. CAMPAÑA 2019
REGIÓN 0302 - VALOR MEDIO (VMR): 107,00€/ha

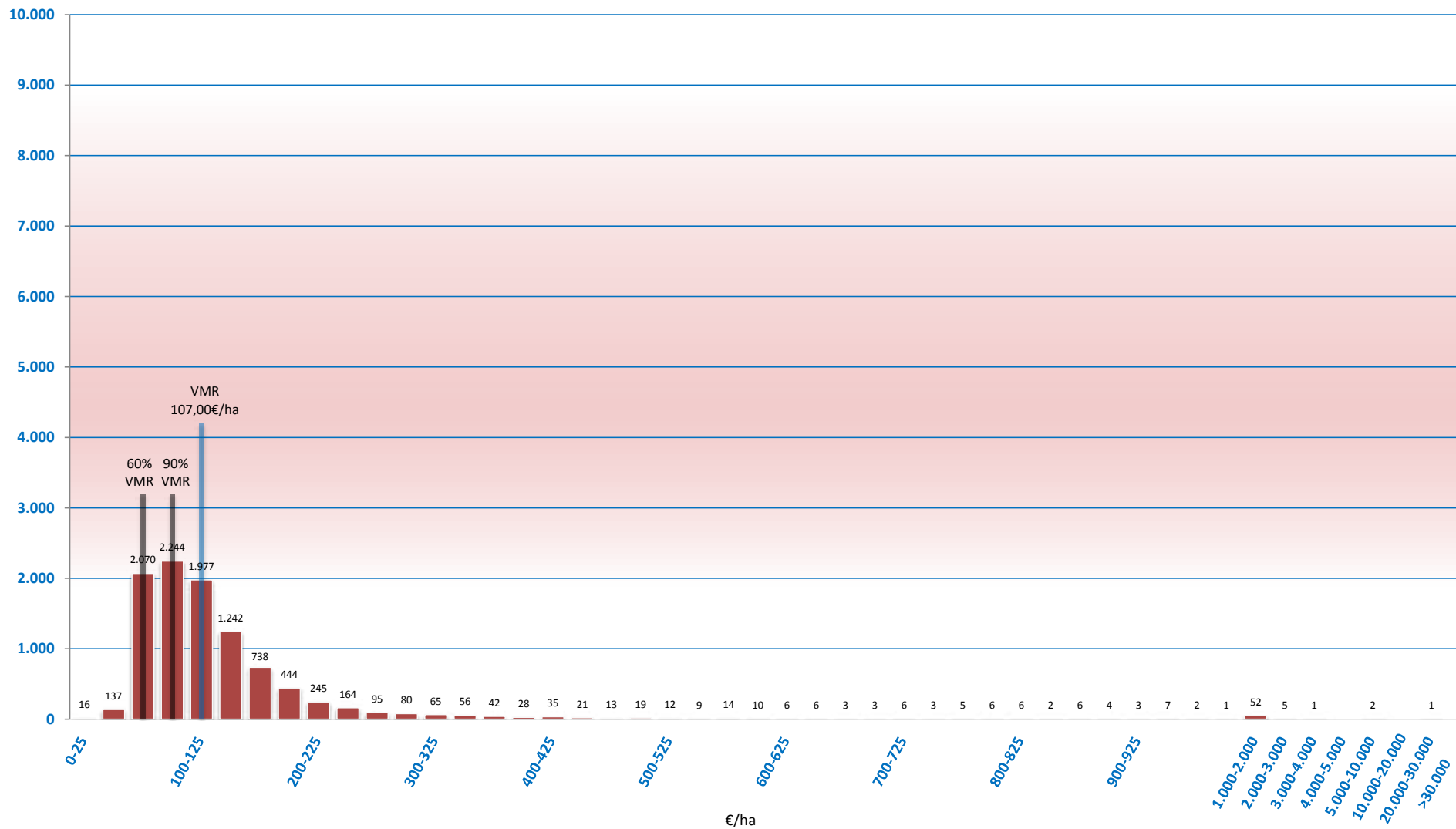



GOBIERNO DE ESPAÑA

MINISTERIO DE AGRICULTURA, PESCA Y ALIMENTACIÓN

SECRETARÍA GENERAL DE AGRICULTURA Y ALIMENTACIÓN

FONDO ESPAÑOL DE GARANTÍA AGRARIA O.A.

RÉGIMEN DE PAGO BÁSICO: DISTRIBUCIÓN DE LOS DERECHOS DE PAGO BÁSICO POR REGIÓN

ENERO 2021

REGIONES DE PAGO BÁSICO
REPRESENTACIÓN DE Nº DE BENEFICIARIOS EN CADA INTERVALO DE VALOR MEDIO. CAMPAÑA 2019
REGIÓN 0402 - VALOR MEDIO (VMR): 110,64€/ha

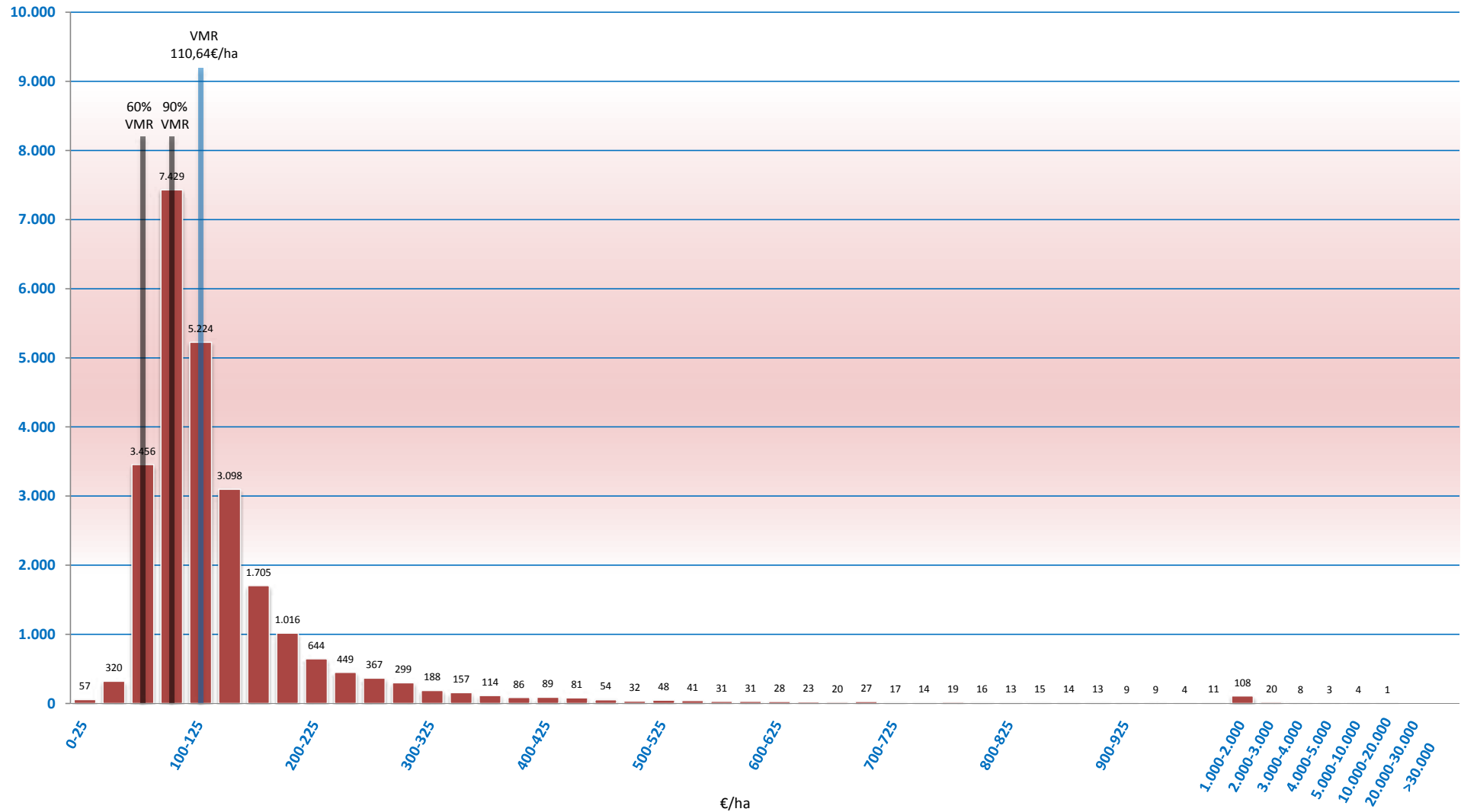



GOBIERNO DE ESPAÑA

MINISTERIO DE AGRICULTURA, PESCA Y ALIMENTACIÓN

SECRETARÍA GENERAL DE AGRICULTURA Y ALIMENTACIÓN

FONDO ESPAÑOL DE GARANTÍA AGRARIA O.A.

RÉGIMEN DE PAGO BÁSICO: DISTRIBUCIÓN DE LOS DERECHOS DE PAGO BÁSICO POR REGIÓN

ENERO 2021

REGIONES DE PAGO BÁSICO
REPRESENTACIÓN DE Nº DE BENEFICIARIOS EN CADA INTERVALO DE VALOR MEDIO. CAMPAÑA 2019
REGIÓN 0502 - VALOR MEDIO (VMR): 125,97€/ha

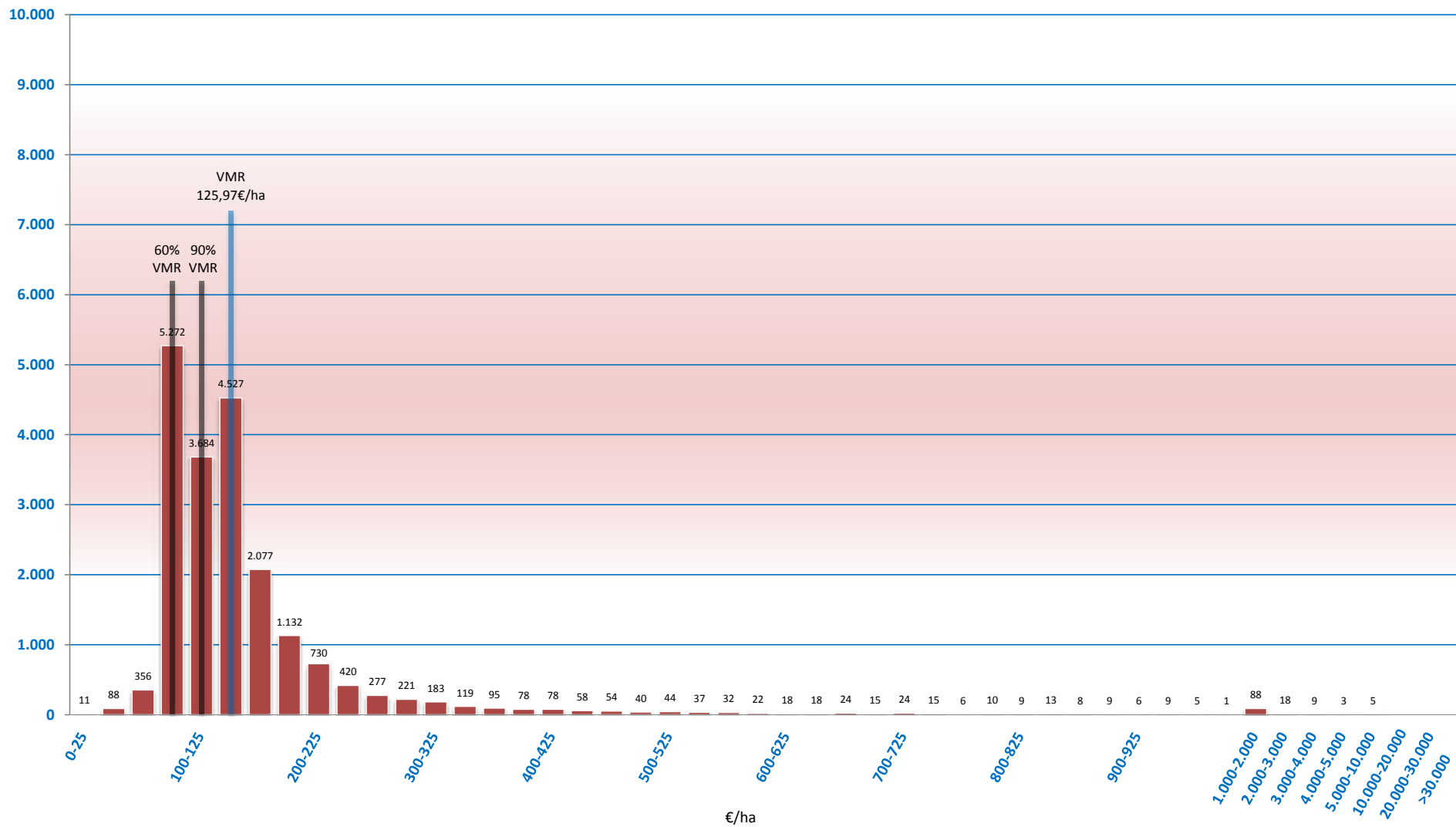



GOBIERNO DE ESPAÑA

MINISTERIO DE AGRICULTURA, PESCA Y ALIMENTACIÓN

SECRETARÍA GENERAL DE AGRICULTURA Y ALIMENTACIÓN

FONDO ESPAÑOL DE GARANTÍA AGRARIA O.A.

RÉGIMEN DE PAGO BÁSICO: DISTRIBUCIÓN DE LOS DERECHOS DE PAGO BÁSICO POR REGIÓN

ENERO 2021

REGIONES DE PAGO BÁSICO REPRESENTACIÓN DE Nº DE BENEFICIARIOS EN CADA INTERVALO DE VALOR MEDIO. CAMPAÑA 2019

REGIÓN 0602 - VALOR MEDIO (VMR): 137,49€/ha

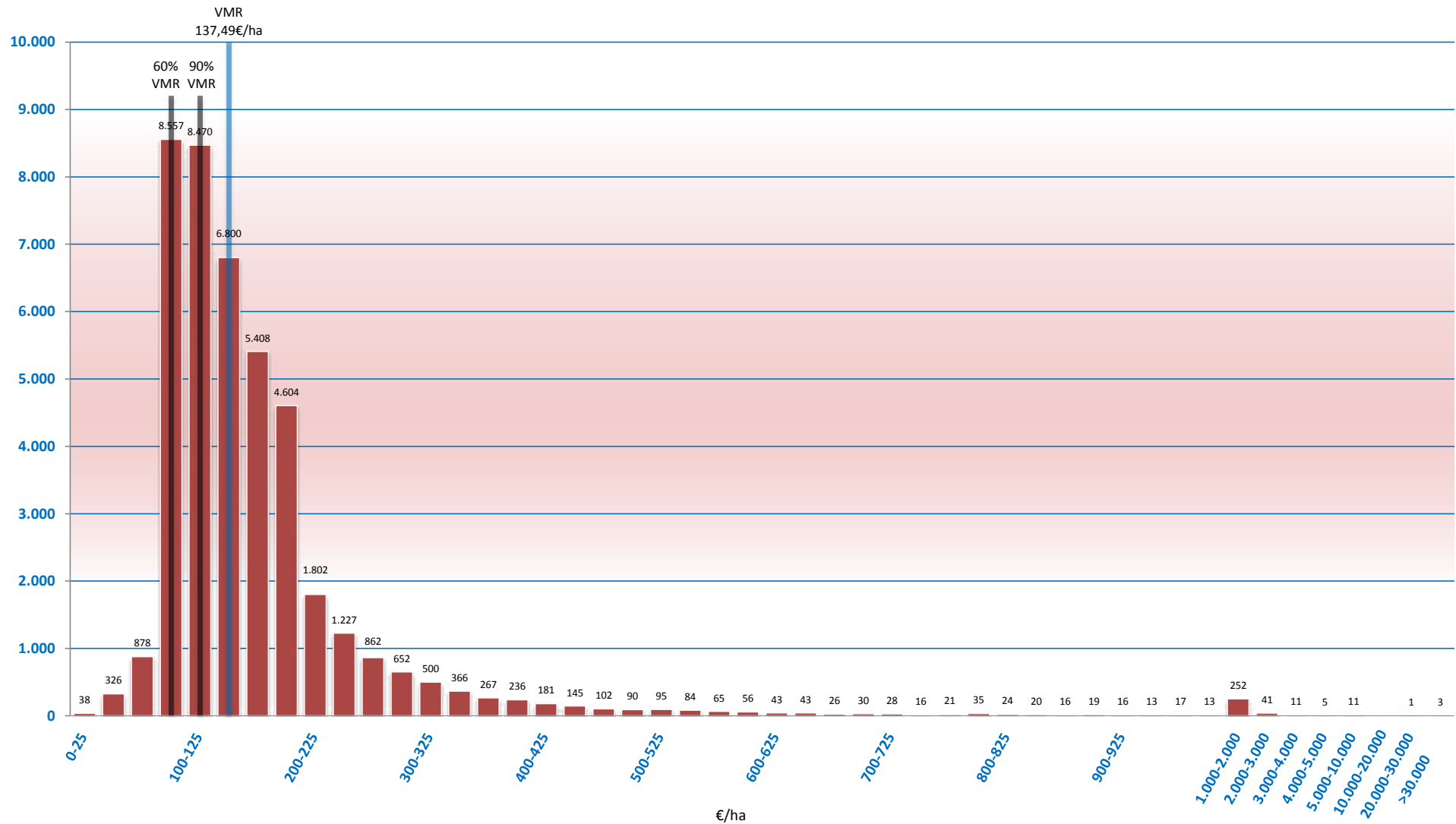



GOBIERNO DE ESPAÑA

MINISTERIO DE AGRICULTURA, PESCA Y ALIMENTACIÓN

SECRETARÍA GENERAL DE AGRICULTURA Y ALIMENTACIÓN

FONDO ESPAÑOL DE GARANTÍA AGRARIA O.A.

RÉGIMEN DE PAGO BÁSICO: DISTRIBUCIÓN DE LOS DERECHOS DE PAGO BÁSICO POR REGIÓN

ENERO 2021

REGIONES DE PAGO BÁSICO
REPRESENTACIÓN DE Nº DE BENEFICIARIOS EN CADA INTERVALO DE VALOR MEDIO. CAMPAÑA 2019
REGIÓN 0702 - VALOR MEDIO (VMR): 137,64€/ha





GOBIERNO DE ESPAÑA

MINISTERIO DE AGRICULTURA, PESCA Y ALIMENTACIÓN

SECRETARÍA GENERAL DE AGRICULTURA Y ALIMENTACIÓN

FONDO ESPAÑOL DE GARANTÍA AGRARIA O.A.

RÉGIMEN DE PAGO BÁSICO: DISTRIBUCIÓN DE LOS DERECHOS DE PAGO BÁSICO POR REGIÓN

ENERO 2021

REGIONES DE PAGO BÁSICO
REPRESENTACIÓN DE Nº DE BENEFICIARIOS EN CADA INTERVALO DE VALOR MEDIO. CAMPAÑA 2019
REGIÓN 0802 - VALOR MEDIO (VMR): 166,91€/ha

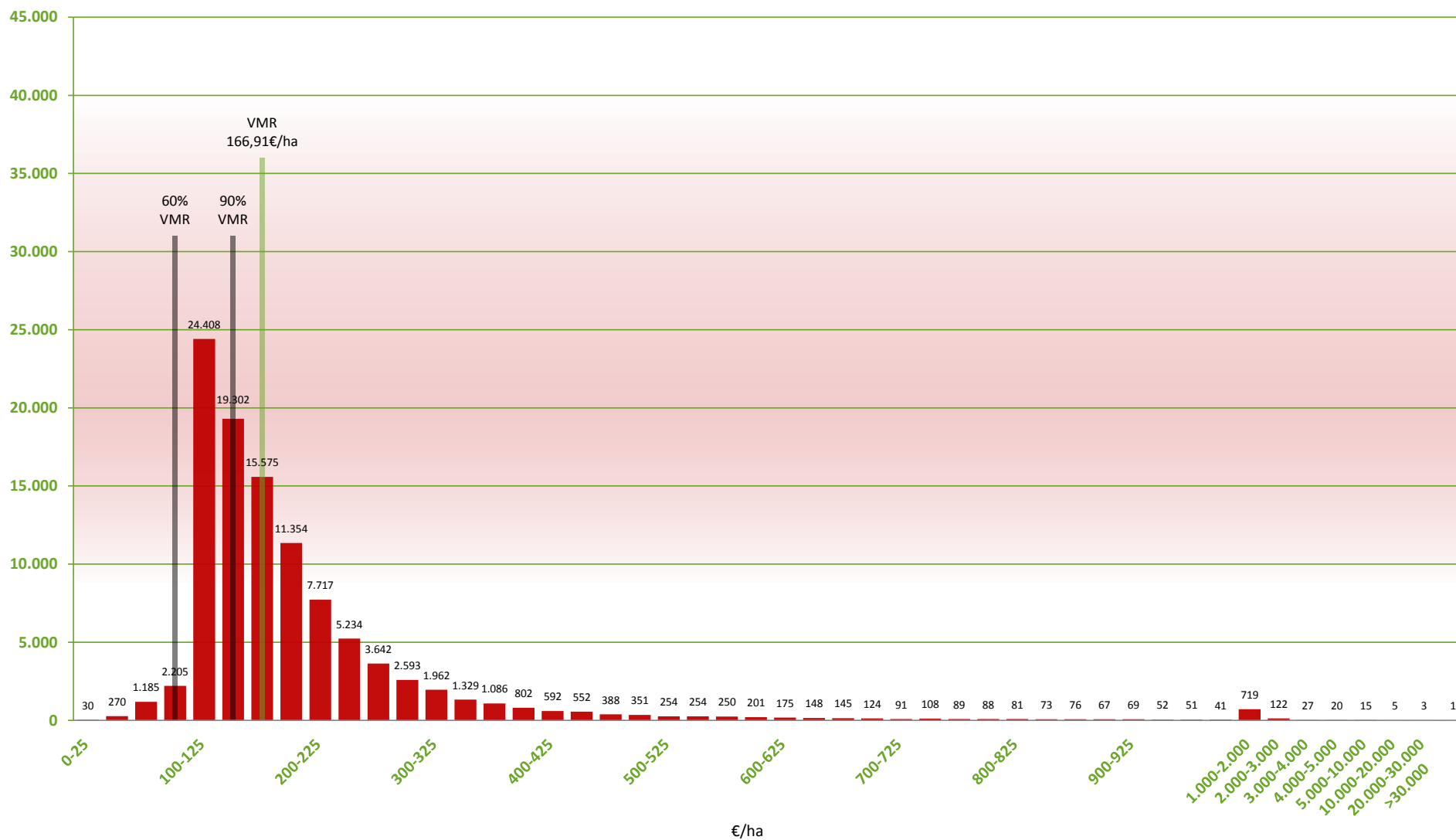



GOBIERNO DE ESPAÑA

MINISTERIO DE AGRICULTURA, PESCA Y ALIMENTACIÓN

SECRETARÍA GENERAL DE AGRICULTURA Y ALIMENTACIÓN

FONDO ESPAÑOL DE GARANTÍA AGRARIA O.A.

RÉGIMEN DE PAGO BÁSICO: DISTRIBUCIÓN DE LOS DERECHOS DE PAGO BÁSICO POR REGIÓN

ENERO 2021

REGIONES DE PAGO BÁSICO
REPRESENTACIÓN DE Nº DE BENEFICIARIOS EN CADA INTERVALO DE VALOR MEDIO. CAMPAÑA 2019
REGIÓN 0902 - VALOR MEDIO (VMR): 207,62€/ha

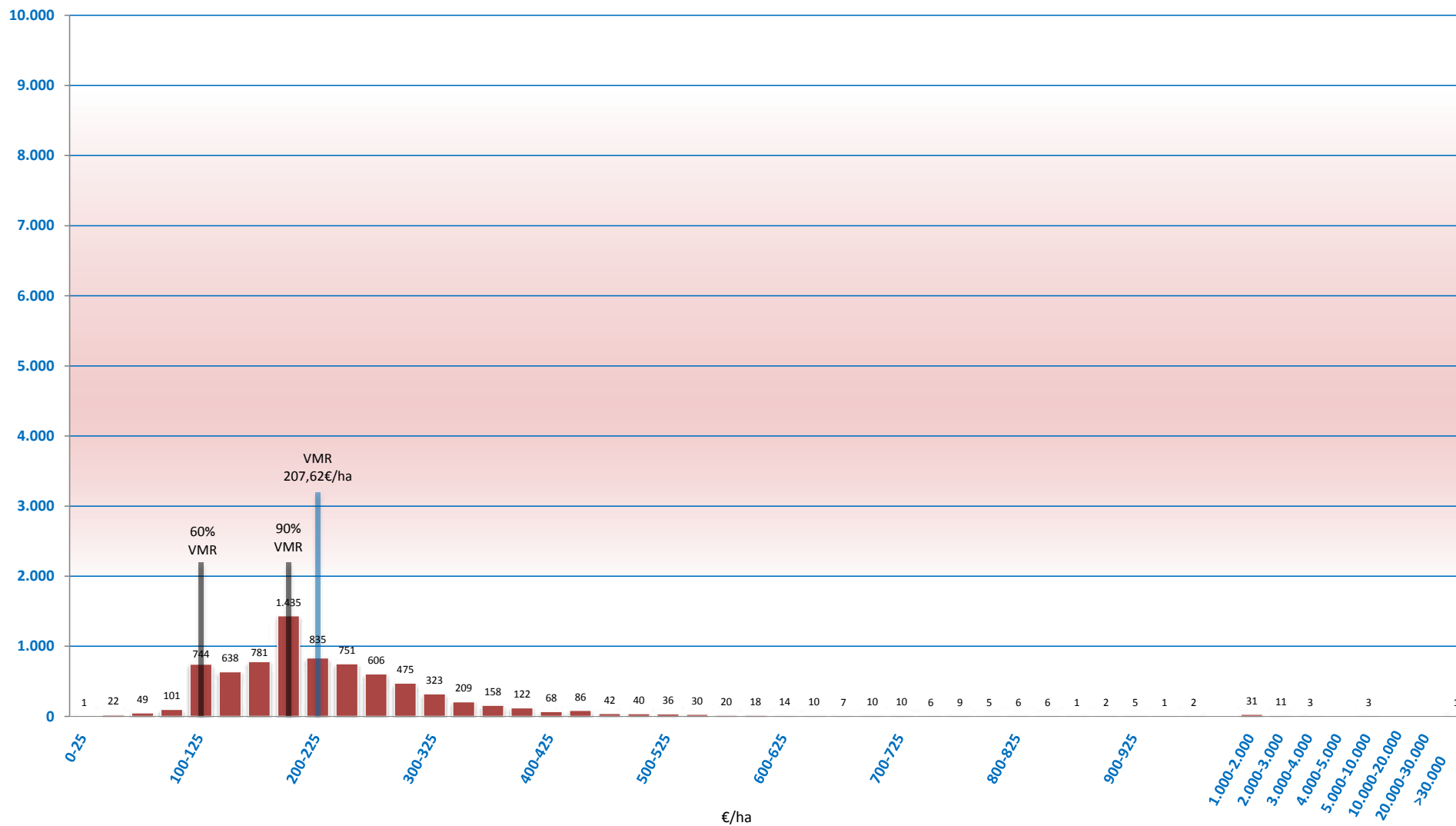



GOBIERNO DE ESPAÑA

MINISTERIO DE AGRICULTURA, PESCA Y ALIMENTACIÓN

SECRETARÍA GENERAL DE AGRICULTURA Y ALIMENTACIÓN

FONDO ESPAÑOL DE GARANTÍA AGRARIA S.A.

RÉGIMEN DE PAGO BÁSICO: DISTRIBUCIÓN DE LOS DERECHOS DE PAGO BÁSICO POR REGIÓN

ENERO 2021

REGIONES DE PAGO BÁSICO
REPRESENTACIÓN DE Nº DE BENEFICIARIOS EN CADA INTERVALO DE VALOR MEDIO. CAMPAÑA 2019
REGIÓN 1002 - VALOR MEDIO (VMR): 198,18€/ha





GOBIERNO DE ESPAÑA

MINISTERIO DE AGRICULTURA, PESCA Y ALIMENTACIÓN

SECRETARÍA GENERAL DE AGRICULTURA Y ALIMENTACIÓN

FONDO ESPAÑOL DE GARANTÍA AGRARIA O.A.

RÉGIMEN DE PAGO BÁSICO: DISTRIBUCIÓN DE LOS DERECHOS DE PAGO BÁSICO POR REGIÓN

ENERO 2021

REGIONES DE PAGO BÁSICO
REPRESENTACIÓN DE Nº DE BENEFICIARIOS EN CADA INTERVALO DE VALOR MEDIO. CAMPAÑA 2019
REGIÓN 1102 - VALOR MEDIO (VMR): 212,57€/ha

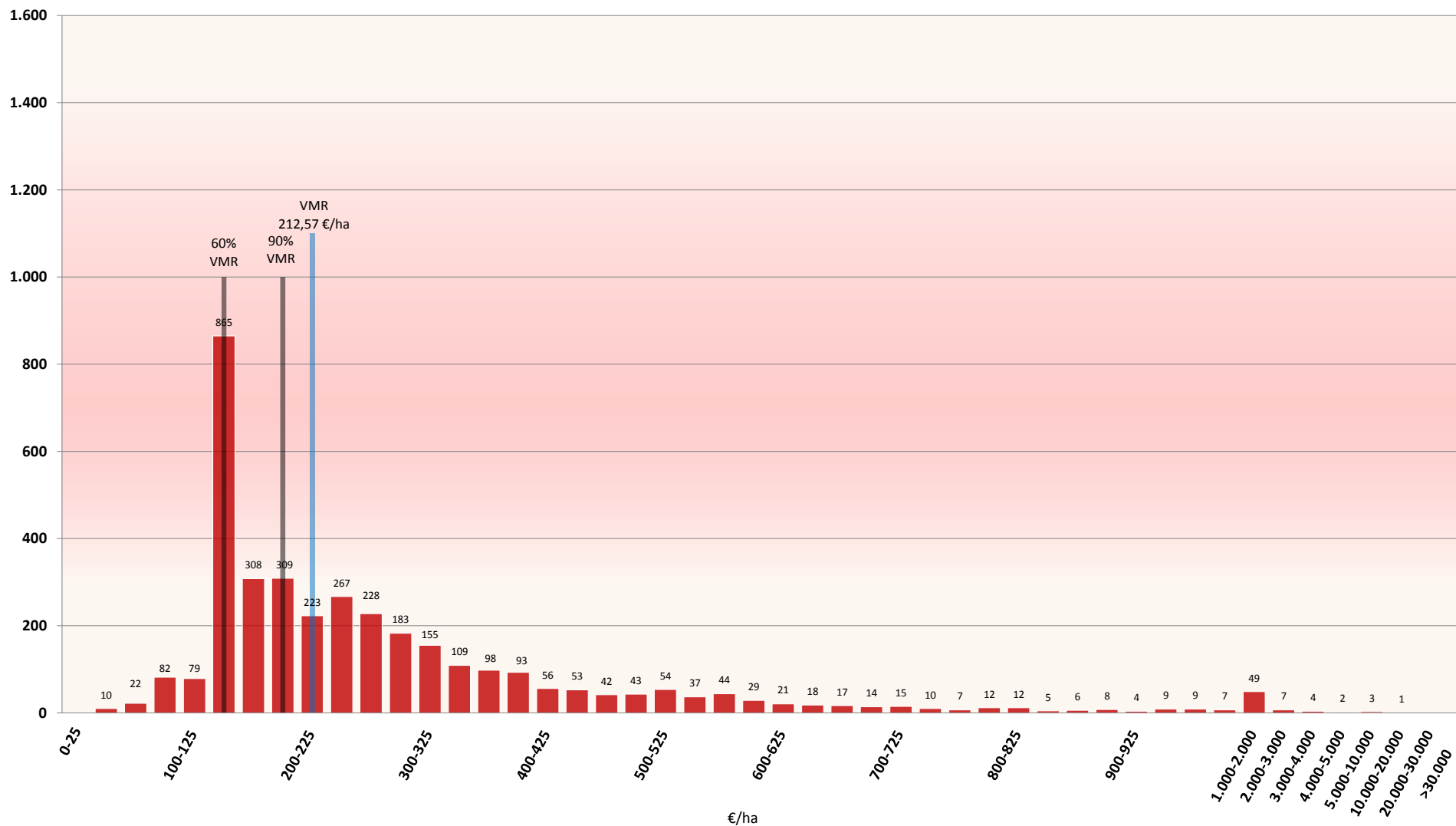



GOBIERNO DE ESPAÑA

MINISTERIO DE AGRICULTURA, PESCA Y ALIMENTACIÓN

SECRETARÍA GENERAL DE AGRICULTURA Y ALIMENTACIÓN

FONDO ESPAÑOL DE GARANTÍA AGRARIA O.A.

RÉGIMEN DE PAGO BÁSICO: DISTRIBUCIÓN DE LOS DERECHOS DE PAGO BÁSICO POR REGIÓN

ENERO 2021

REGIONES DE PAGO BÁSICO REPRESENTACIÓN DE Nº DE BENEFICIARIOS EN CADA INTERVALO DE VALOR MEDIO. CAMPAÑA 2019

REGIÓN 1202 - VALOR MEDIO (VMR): 242,35€/ha

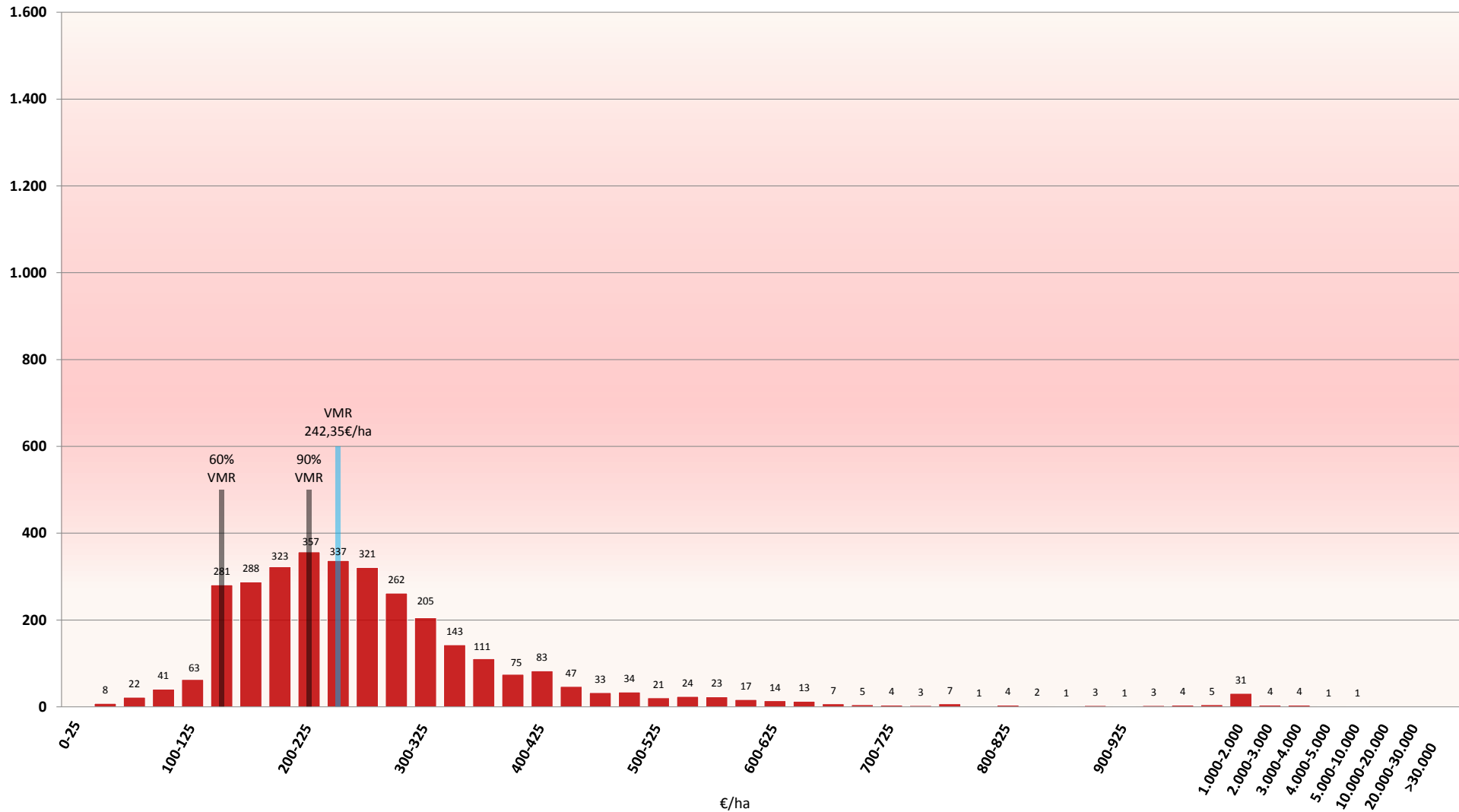

REGIONES DE PAGO BÁSICO
REPRESENTACIÓN DE Nº DE BENEFICIARIOS EN CADA INTERVALO DE VALOR MEDIO. CAMPAÑA 2019
REGIÓN 1302 - VALOR MEDIO (VMR): 250,67€/ha

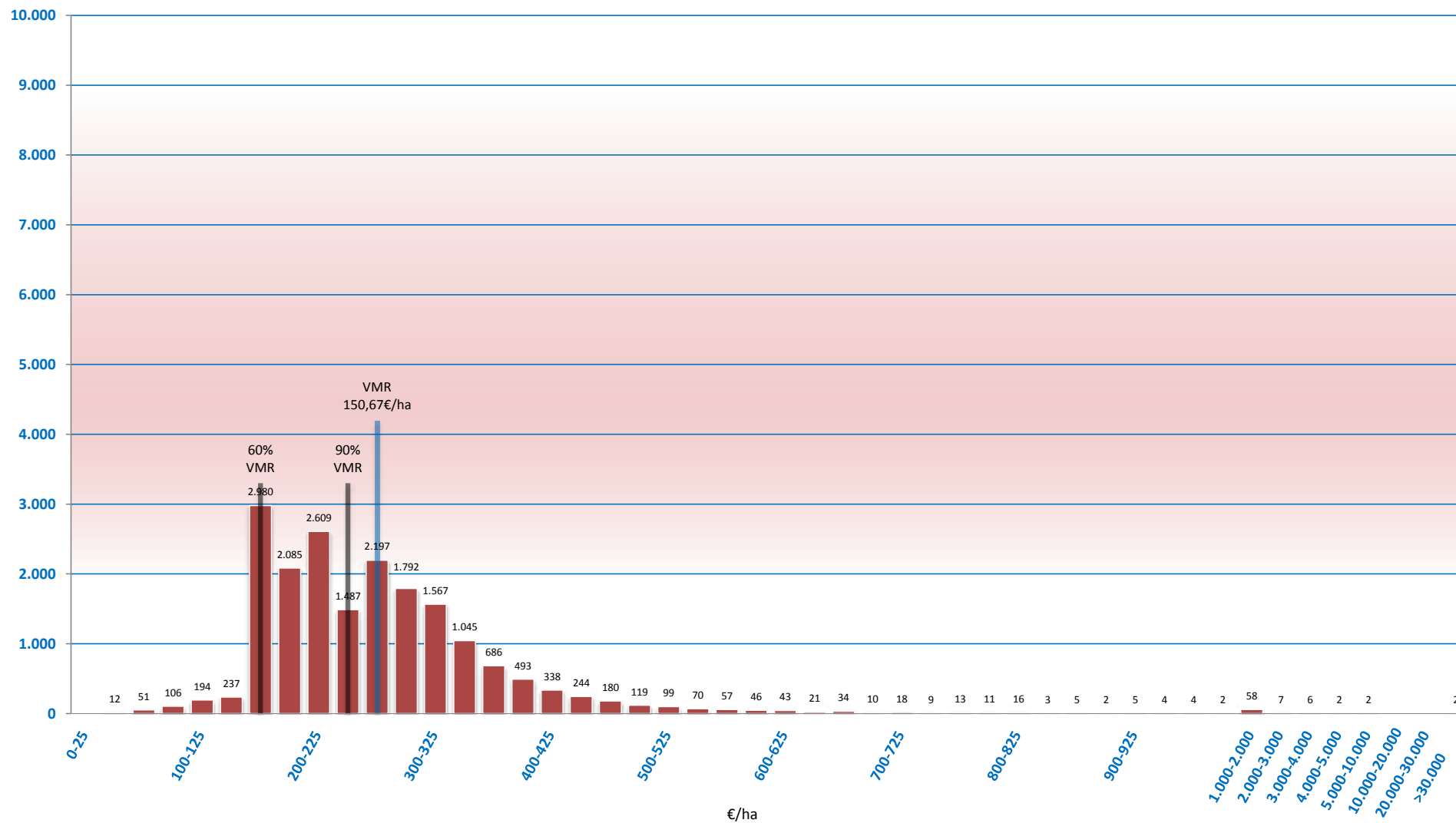



GOBIERNO DE ESPAÑA

MINISTERIO DE AGRICULTURA, PESCA Y ALIMENTACIÓN

SECRETARÍA GENERAL DE AGRICULTURA Y ALIMENTACIÓN

FONDO ESPAÑOL DE GARANTÍA AGRARIA O.A.

RÉGIMEN DE PAGO BÁSICO: DISTRIBUCIÓN DE LOS DERECHOS DE PAGO BÁSICO POR REGIÓN

ENERO 2021

REGIONES DE PAGO BÁSICO
REPRESENTACIÓN DE Nº DE BENEFICIARIOS EN CADA INTERVALO DE VALOR MEDIO. CAMPAÑA 2019
REGIÓN 1702 - VALOR MEDIO (VMR): 307,48€/ha

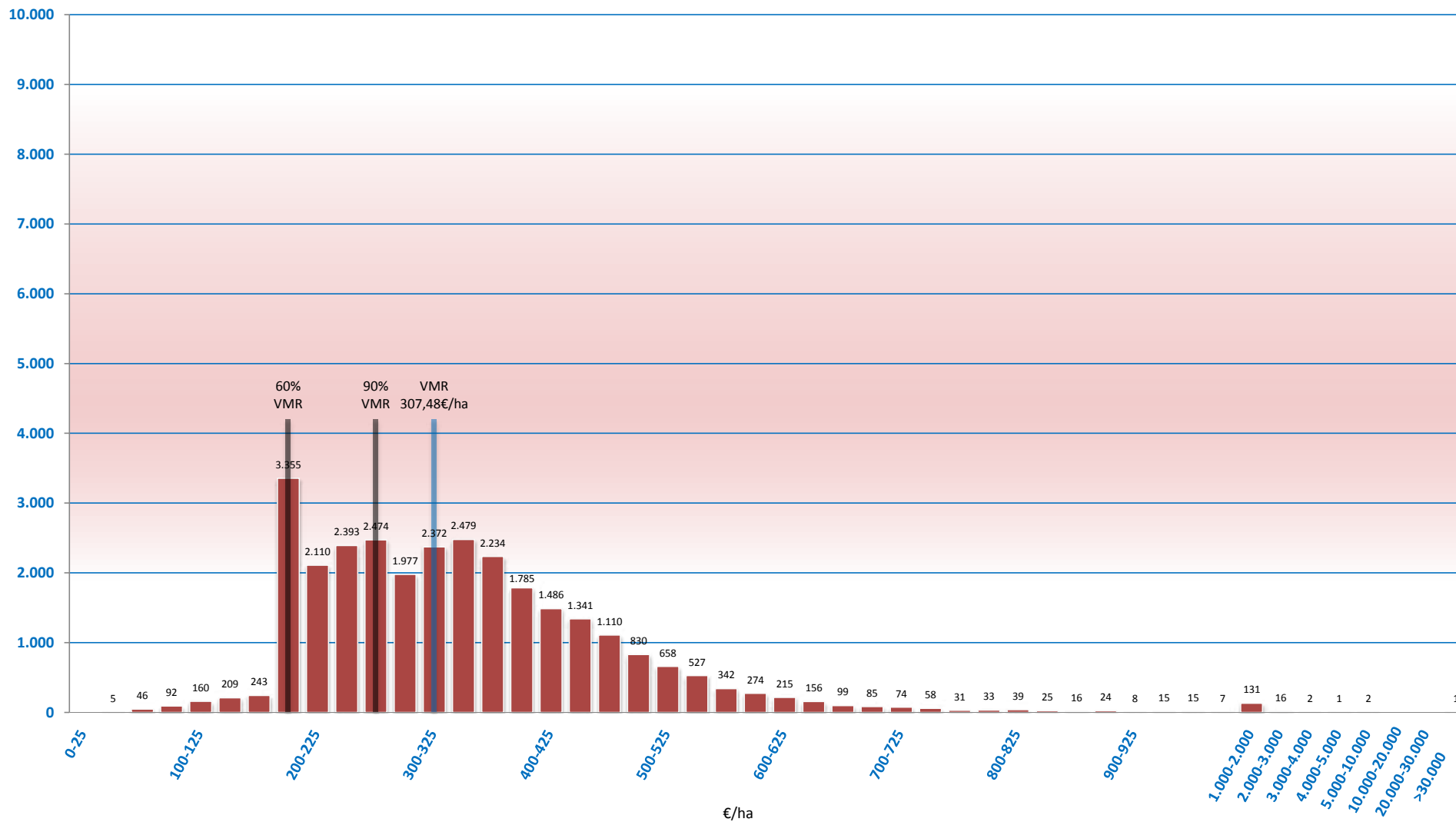



GOBIERNO DE ESPAÑA

MINISTERIO DE AGRICULTURA, PESCA Y ALIMENTACIÓN

SECRETARÍA GENERAL DE AGRICULTURA Y ALIMENTACIÓN

FONDO ESPAÑOL DE GARANTÍA AGRARIA O.A.

RÉGIMEN DE PAGO BÁSICO: DISTRIBUCIÓN DE LOS DERECHOS DE PAGO BÁSICO POR REGIÓN

ENERO 2021

REGIONES DE PAGO BÁSICO
REPRESENTACIÓN DE Nº DE BENEFICIARIOS EN CADA INTERVALO DE VALOR MEDIO. CAMPAÑA 2019
REGIÓN 1802 - VALOR MEDIO (VMR): 309,33€/ha

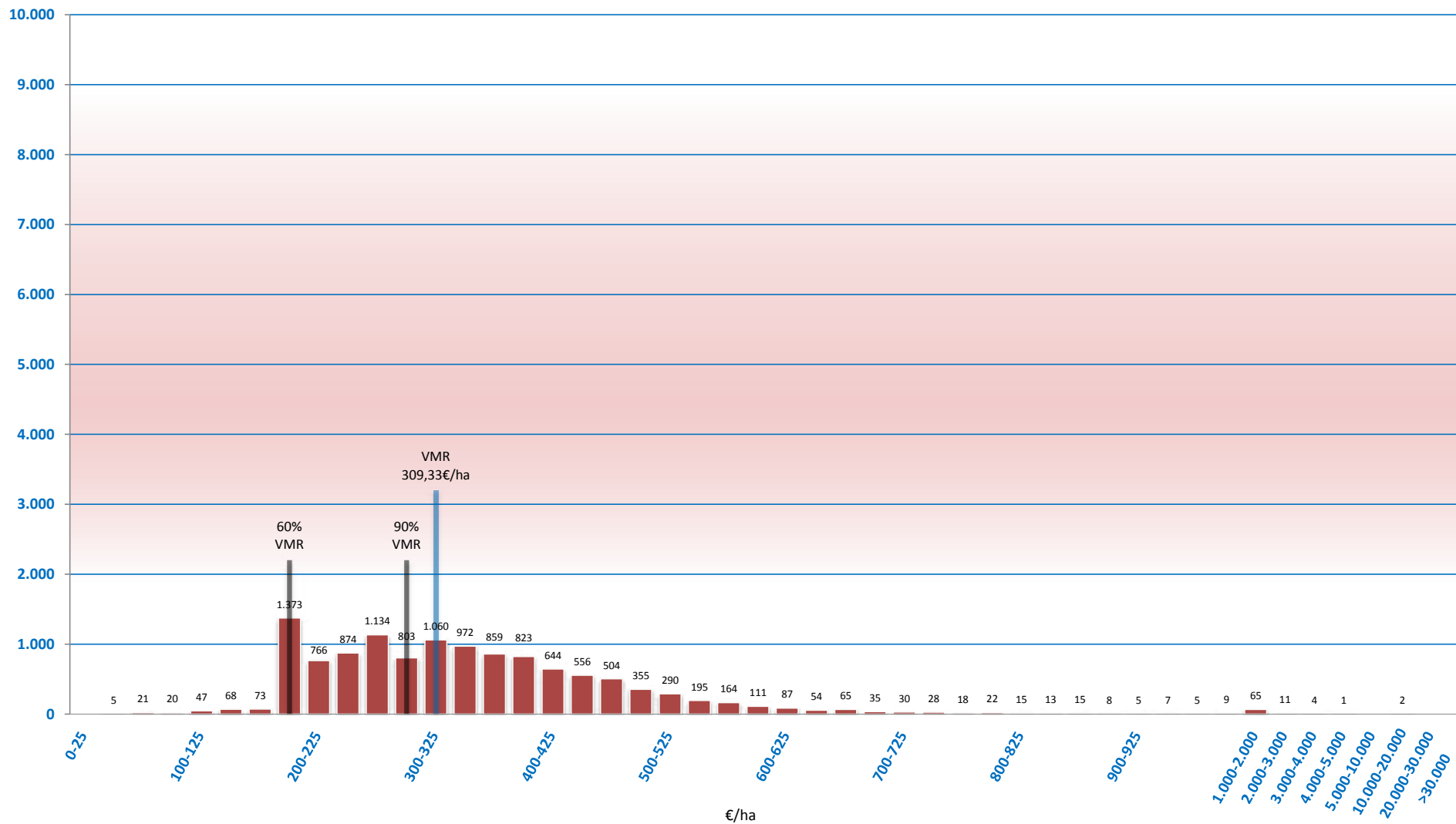



GOBIERNO DE ESPAÑA

MINISTERIO DE AGRICULTURA, PESCA Y ALIMENTACIÓN

SECRETARÍA GENERAL DE AGRICULTURA Y ALIMENTACIÓN

FONDO ESPAÑOL DE GARANTÍA AGRARIA O.A.

RÉGIMEN DE PAGO BÁSICO: DISTRIBUCIÓN DE LOS DERECHOS DE PAGO BÁSICO POR REGIÓN

ENERO 2021

REGIONES DE PAGO BÁSICO
REPRESENTACIÓN DE Nº DE BENEFICIARIOS EN CADA INTERVALO DE VALOR MEDIO. CAMPAÑA 2019
REGIÓN 1902 - VALOR MEDIO (VMR): 338,31€/ha

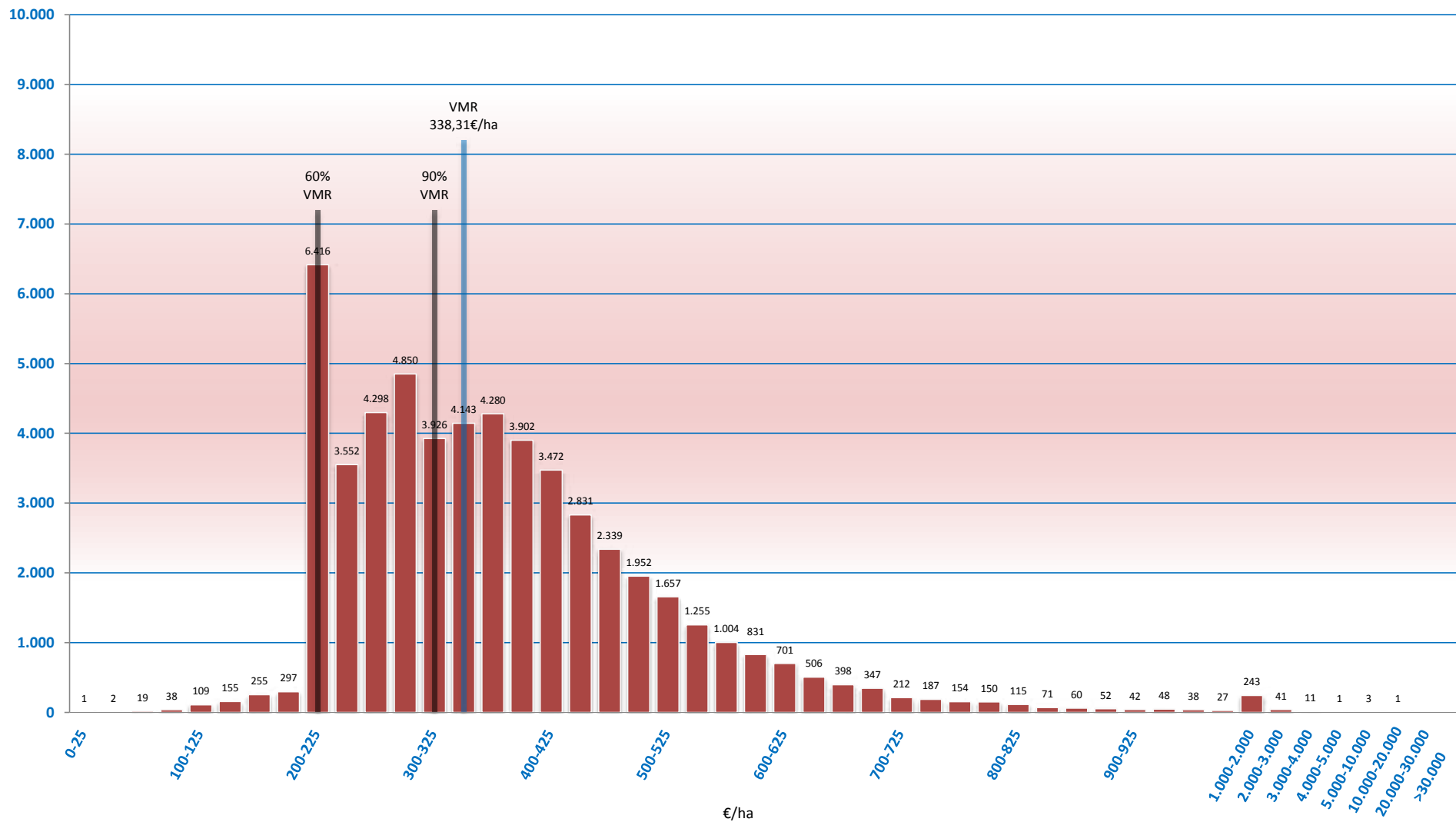



GOBIERNO DE ESPAÑA

MINISTERIO DE AGRICULTURA, PESCA Y ALIMENTACIÓN

SECRETARÍA GENERAL DE AGRICULTURA Y ALIMENTACIÓN

FONDO ESPAÑOL DE GARANTÍA AGRARIA O.A.

RÉGIMEN DE PAGO BÁSICO: DISTRIBUCIÓN DE LOS DERECHOS DE PAGO BÁSICO POR REGIÓN

ENERO 2021

REGIONES DE PAGO BÁSICO
REPRESENTACIÓN DE Nº DE BENEFICIARIOS EN CADA INTERVALO DE VALOR MEDIO. CAMPAÑA 2019
REGIÓN 2002 - VALOR MEDIO (VMR): 410,32€/ha

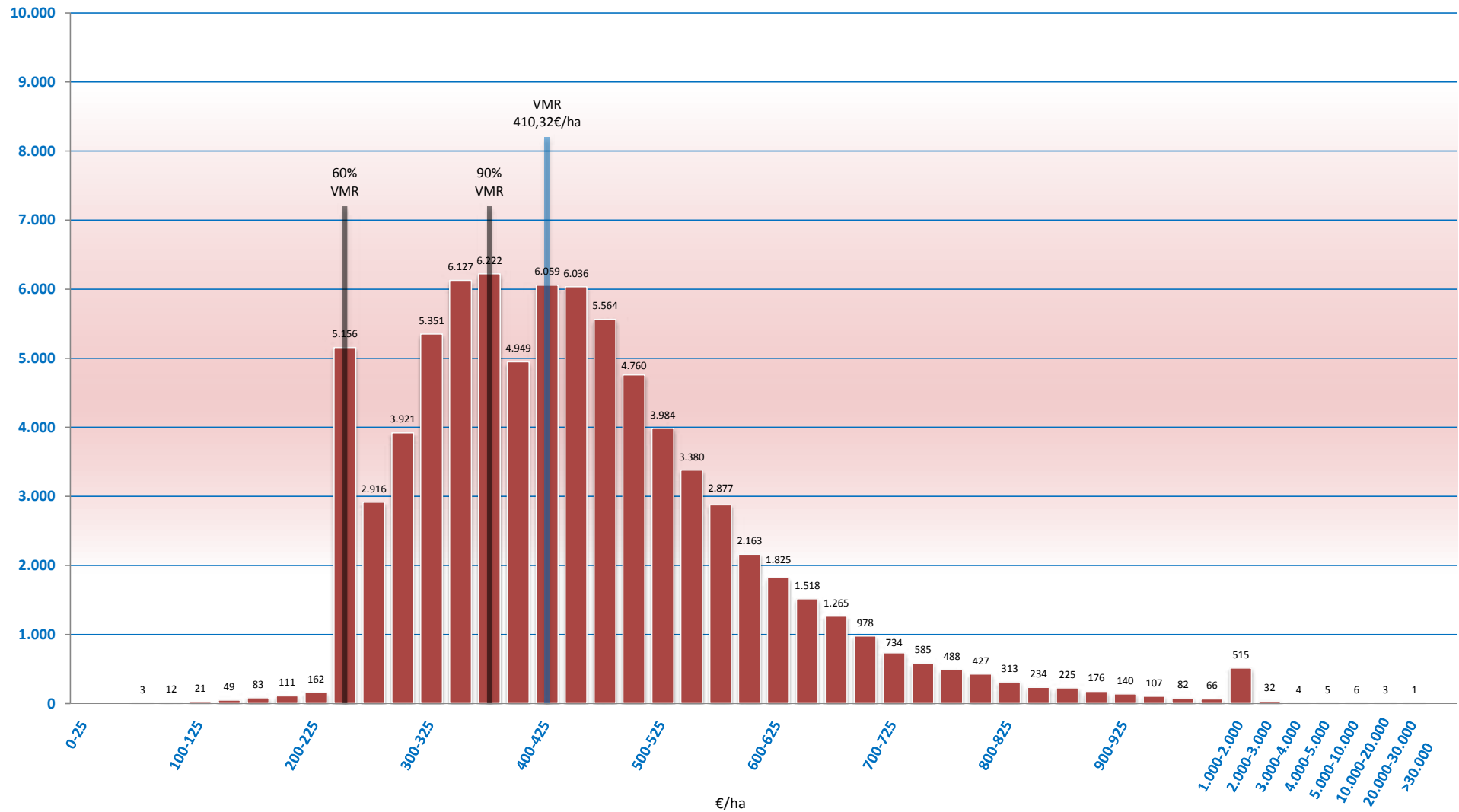



GOBIERNO DE ESPAÑA

MINISTERIO DE AGRICULTURA, PESCA Y ALIMENTACIÓN

SECRETARÍA GENERAL DE AGRICULTURA Y ALIMENTACIÓN

FONDO ESPAÑOL DE GARANTÍA AGRARIA O.A.

RÉGIMEN DE PAGO BÁSICO: DISTRIBUCIÓN DE LOS DERECHOS DE PAGO BÁSICO POR REGIÓN

ENERO 2021

REGIONES DE PAGO BÁSICO
REPRESENTACIÓN DE Nº DE BENEFICIARIOS EN CADA INTERVALO DE VALOR MEDIO. CAMPAÑA 2019
REGIÓN 2102 - VALOR MEDIO (VMR): 503,81€/ha

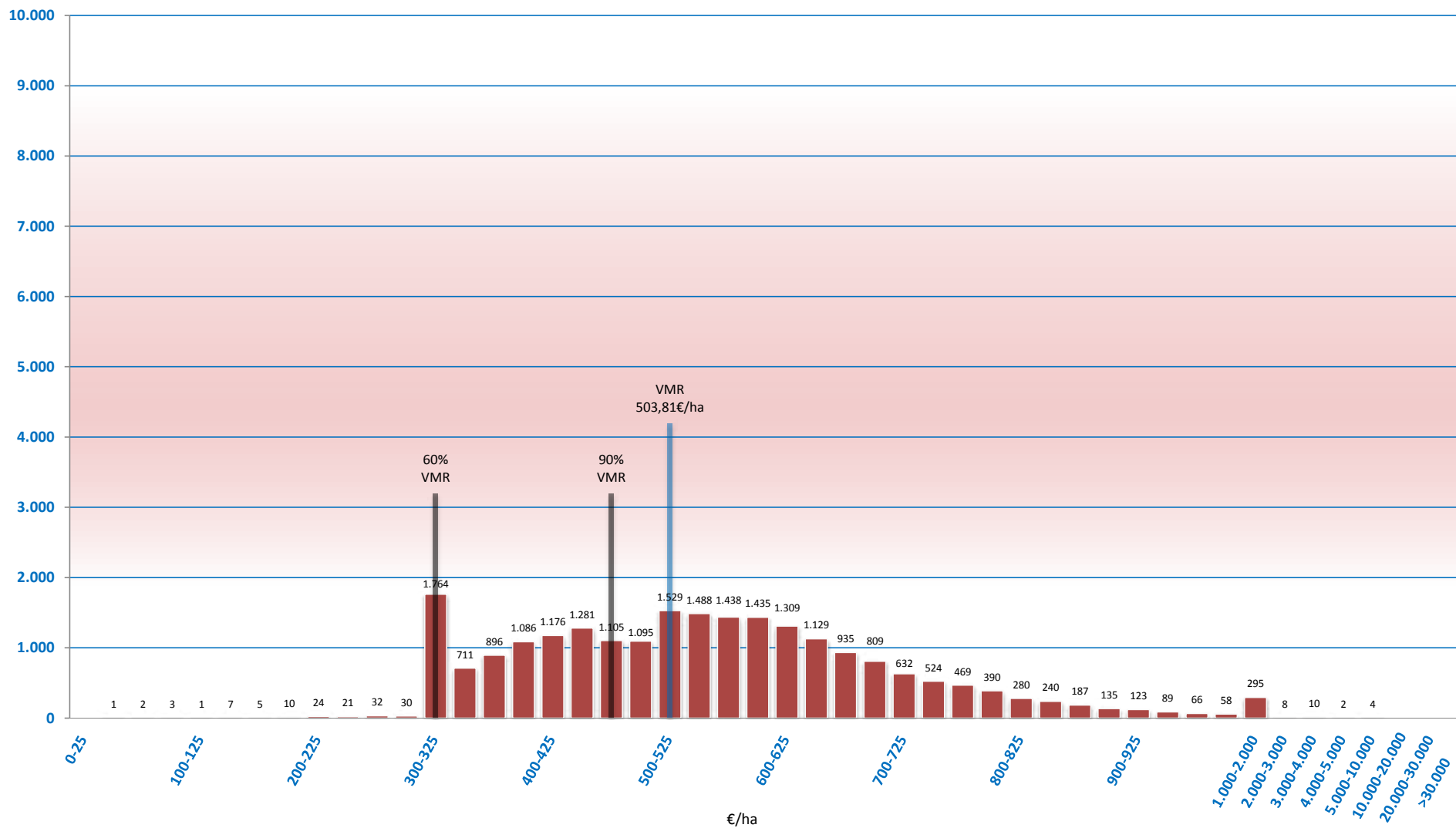



GOBIERNO DE ESPAÑA

MINISTERIO DE AGRICULTURA, PESCA Y ALIMENTACIÓN

SECRETARÍA GENERAL DE AGRICULTURA Y ALIMENTACIÓN

FONDO ESPAÑOL DE GARANTÍA AGRARIA O.A.

RÉGIMEN DE PAGO BÁSICO: DISTRIBUCIÓN DE LOS DERECHOS DE PAGO BÁSICO POR REGIÓN

ENERO 2021

REGIONES DE PAGO BÁSICO
REPRESENTACIÓN DE Nº DE BENEFICIARIOS EN CADA INTERVALO DE VALOR MEDIO. CAMPAÑA 2019
REGIÓN 0103 - VALOR MEDIO (VMR): 60,39€/ha

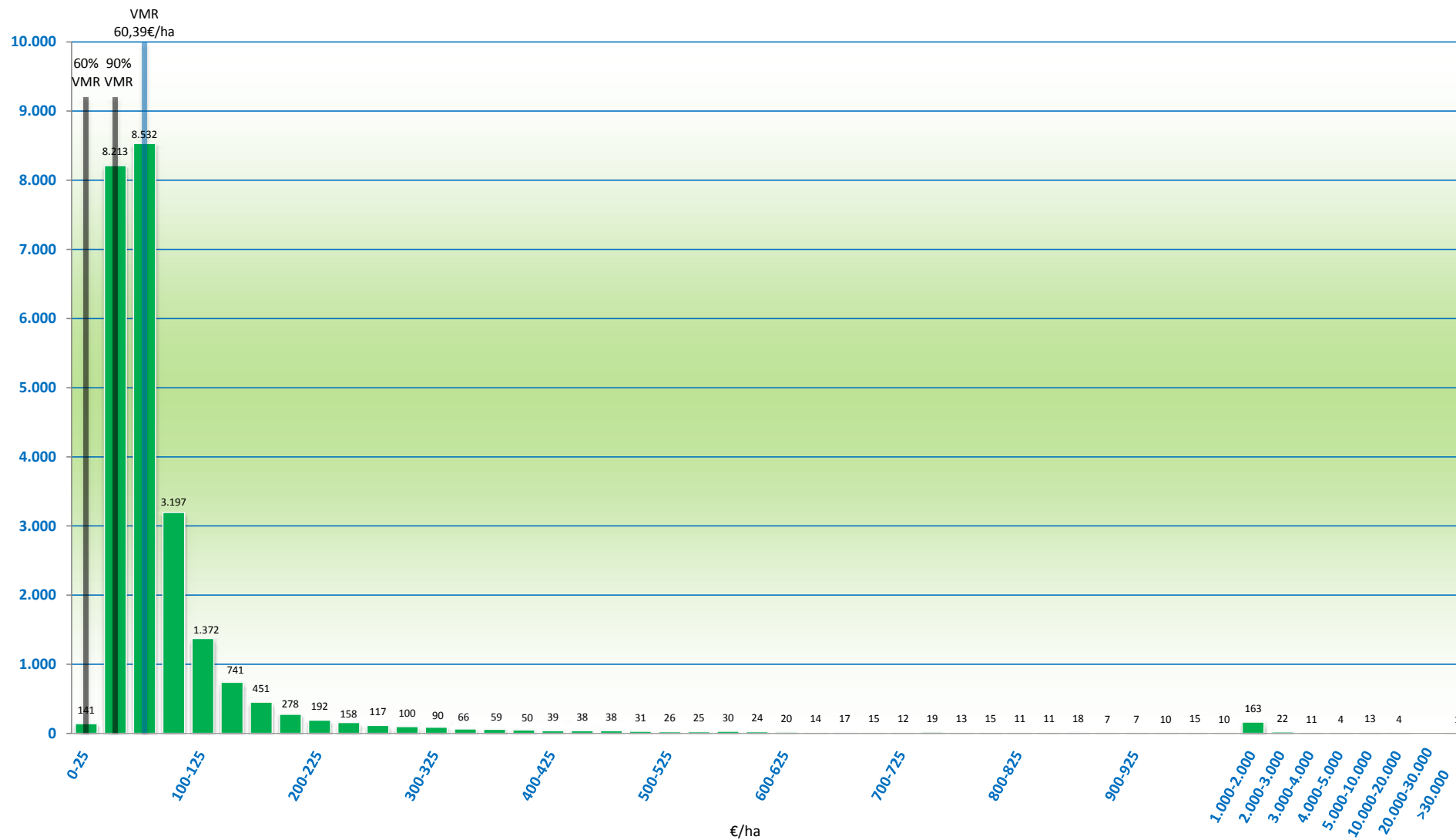



GOBIERNO DE ESPAÑA

MINISTERIO DE AGRICULTURA, PESCA Y ALIMENTACIÓN

SECRETARÍA GENERAL DE AGRICULTURA Y ALIMENTACIÓN

FONDO ESPAÑOL DE GARANTÍA AGRARIA O.A.

RÉGIMEN DE PAGO BÁSICO: DISTRIBUCIÓN DE LOS DERECHOS DE PAGO BÁSICO POR REGIÓN

ENERO 2021

REGIONES DE PAGO BÁSICO
REPRESENTACIÓN DE Nº DE BENEFICIARIOS EN CADA INTERVALO DE VALOR MEDIO. CAMPAÑA 2019
REGIÓN 0203 - VALOR MEDIO (VMR): 81,03€/ha

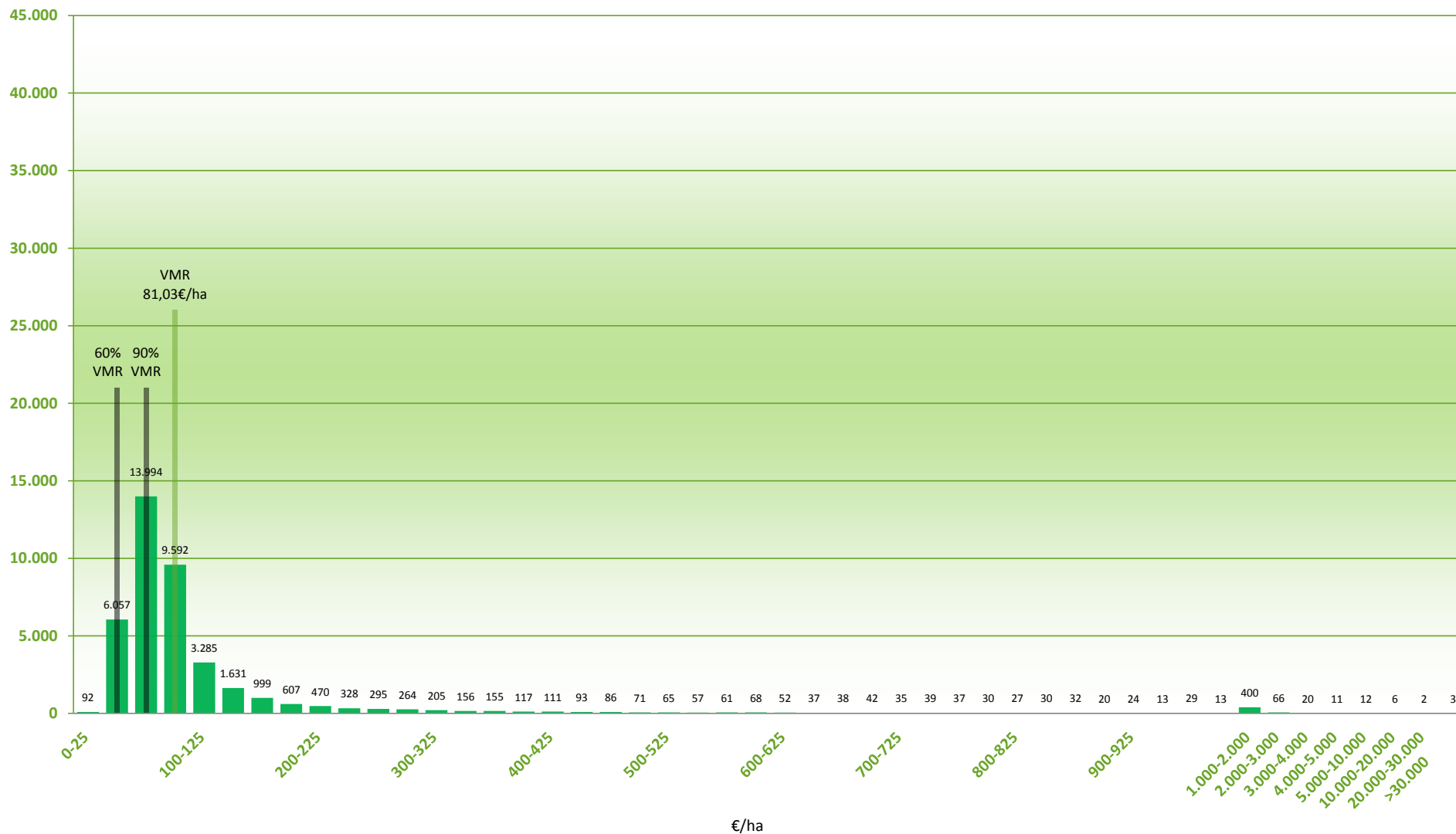



GOBIERNO DE ESPAÑA

MINISTERIO DE AGRICULTURA, PESCA Y ALIMENTACIÓN

SECRETARÍA GENERAL DE AGRICULTURA Y ALIMENTACIÓN

FONDO ESPAÑOL DE GARANTÍA AGRARIA O.A.

RÉGIMEN DE PAGO BÁSICO: DISTRIBUCIÓN DE LOS DERECHOS DE PAGO BÁSICO POR REGIÓN

ENERO 2021

REGIONES DE PAGO BÁSICO
REPRESENTACIÓN DE Nº DE BENEFICIARIOS EN CADA INTERVALO DE VALOR MEDIO. CAMPAÑA 2019
REGIÓN 0303 - VALOR MEDIO (VMR): 79,79€/ha

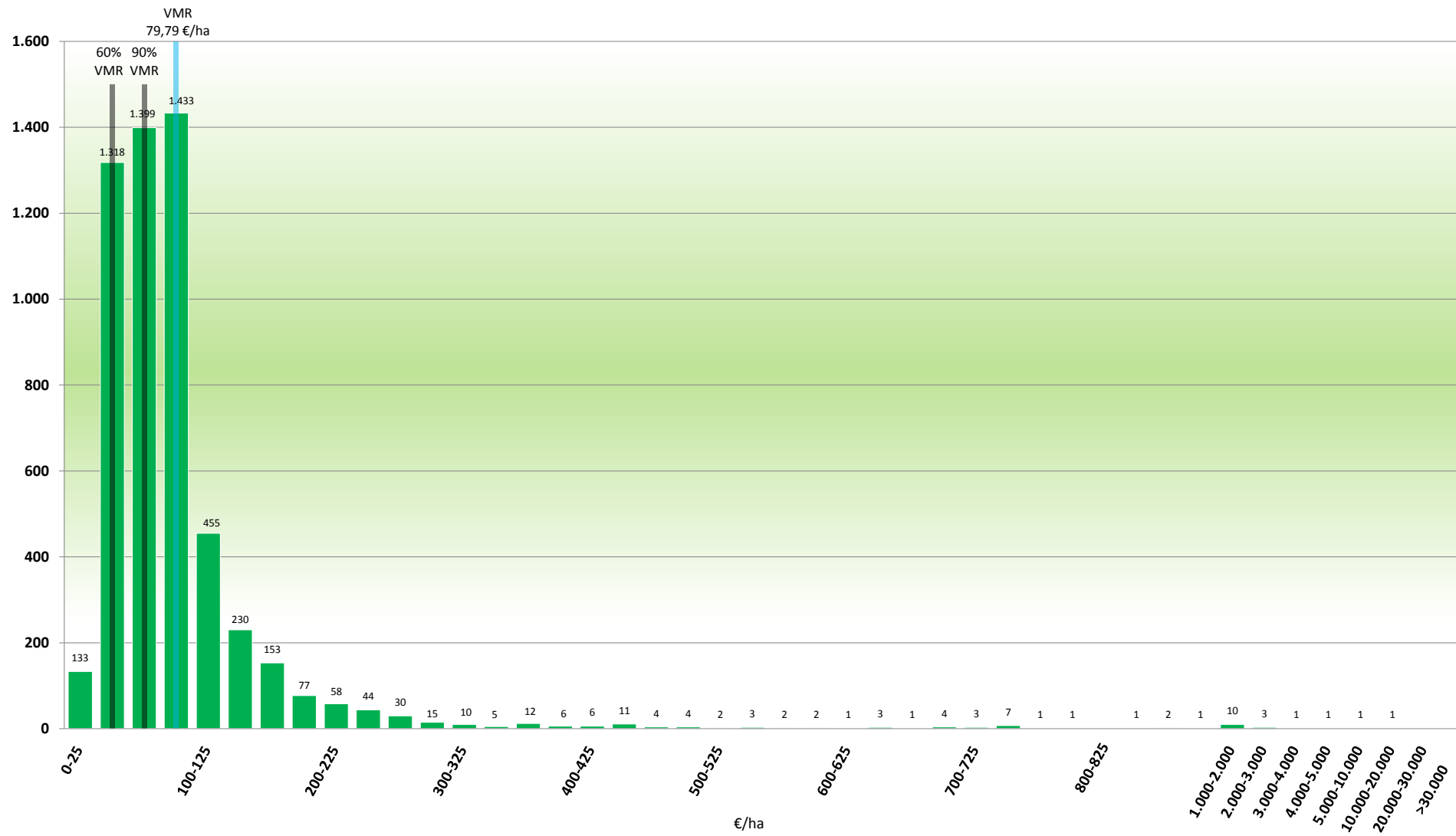



GOBIERNO DE ESPAÑA

MINISTERIO DE AGRICULTURA, PESCA Y ALIMENTACIÓN

SECRETARÍA GENERAL DE AGRICULTURA Y ALIMENTACIÓN

FONDO ESPAÑOL DE GARANTÍA AGRARIA O.A.

RÉGIMEN DE PAGO BÁSICO: DISTRIBUCIÓN DE LOS DERECHOS DE PAGO BÁSICO POR REGIÓN

ENERO 2021

REGIONES DE PAGO BÁSICO
REPRESENTACIÓN DE Nº DE BENEFICIARIOS EN CADA INTERVALO DE VALOR MEDIO. CAMPAÑA 2019
REGIÓN 0503 - VALOR MEDIO (VMR): 115,87€/ha

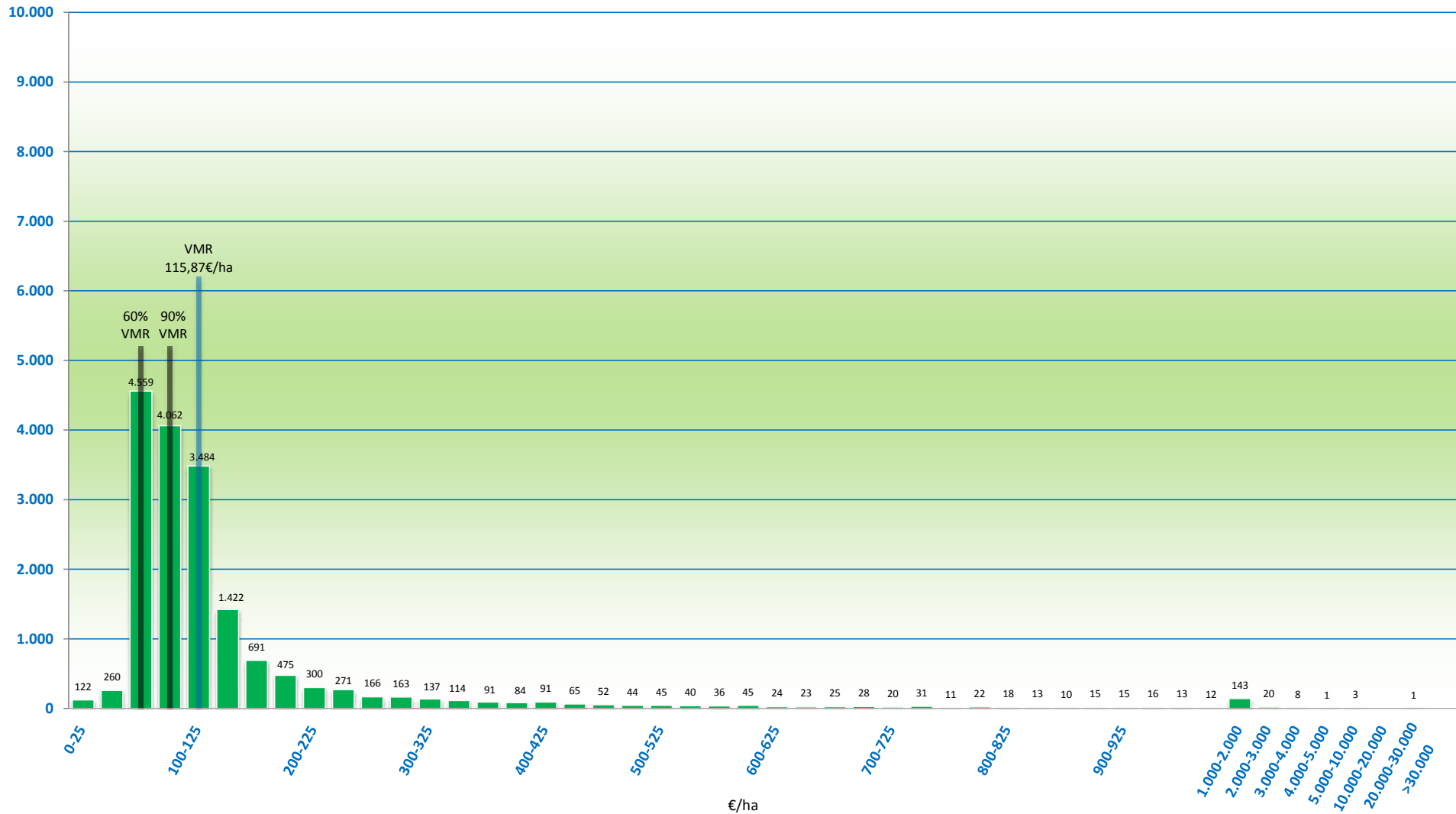



GOBIERNO DE ESPAÑA

MINISTERIO DE AGRICULTURA, PESCA Y ALIMENTACIÓN

SECRETARÍA GENERAL DE AGRICULTURA Y ALIMENTACIÓN

FONDO ESPAÑOL DE GARANTÍA AGRARIA O.A.

RÉGIMEN DE PAGO BÁSICO: DISTRIBUCIÓN DE LOS DERECHOS DE PAGO BÁSICO POR REGIÓN

ENERO 2021

REGIONES DE PAGO BÁSICO REPRESENTACIÓN DE Nº DE BENEFICIARIOS EN CADA INTERVALO DE VALOR MEDIO. CAMPAÑA 2019

REGIÓN 0603 - VALOR MEDIO (VMR): 120,59€/ha

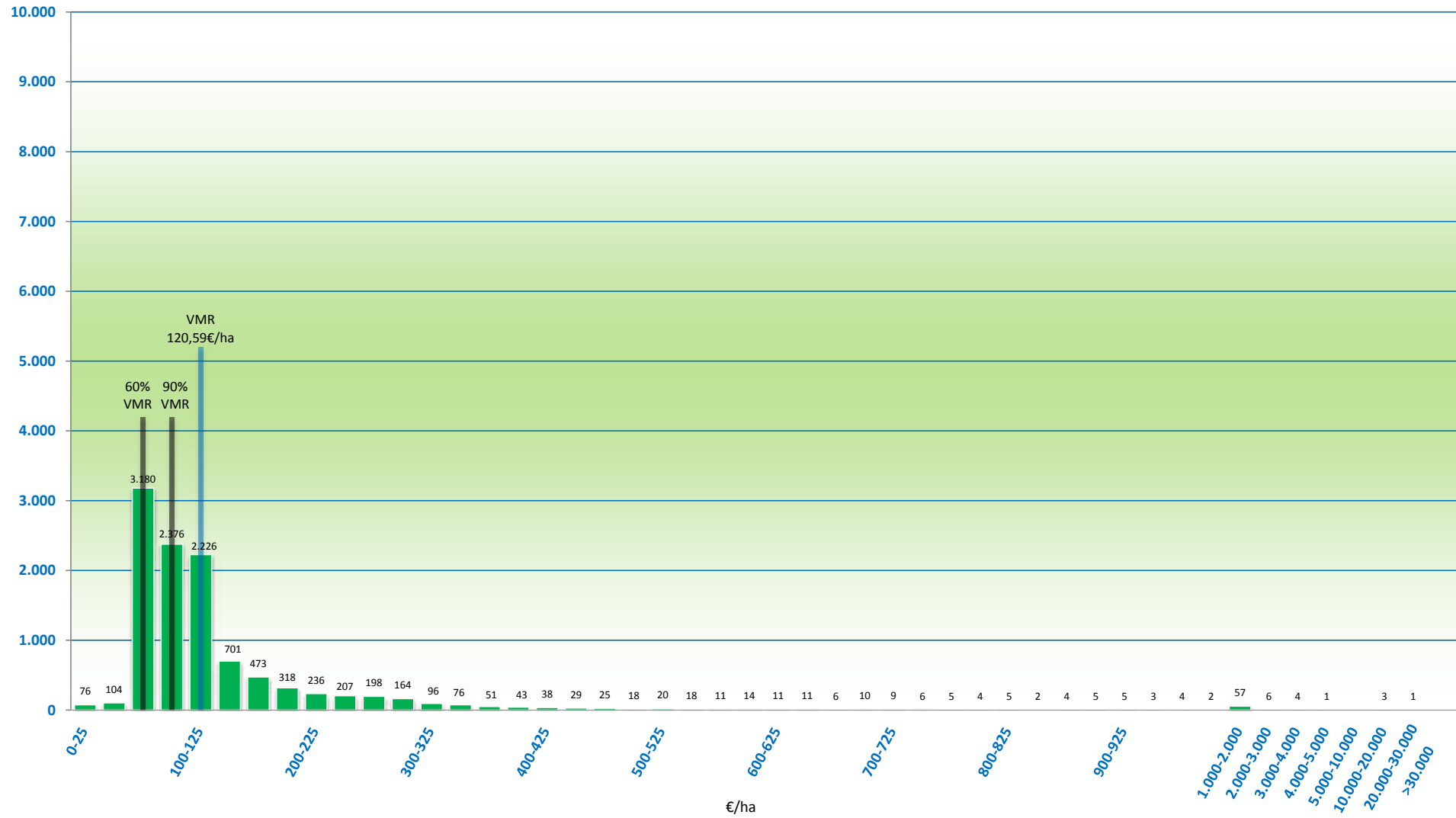



GOBIERNO DE ESPAÑA

MINISTERIO DE AGRICULTURA, PESCA Y ALIMENTACIÓN

SECRETARÍA GENERAL DE AGRICULTURA Y ALIMENTACIÓN

FONDO ESPAÑOL DE GARANTÍA AGRARIA O.A.

RÉGIMEN DE PAGO BÁSICO: DISTRIBUCIÓN DE LOS DERECHOS DE PAGO BÁSICO POR REGIÓN

ENERO 2021

REGIONES DE PAGO BÁSICO
REPRESENTACIÓN DE Nº DE BENEFICIARIOS EN CADA INTERVALO DE VALOR MEDIO. CAMPAÑA 2019
REGIÓN 0703 - VALOR MEDIO (VMR): 142,74€/ha

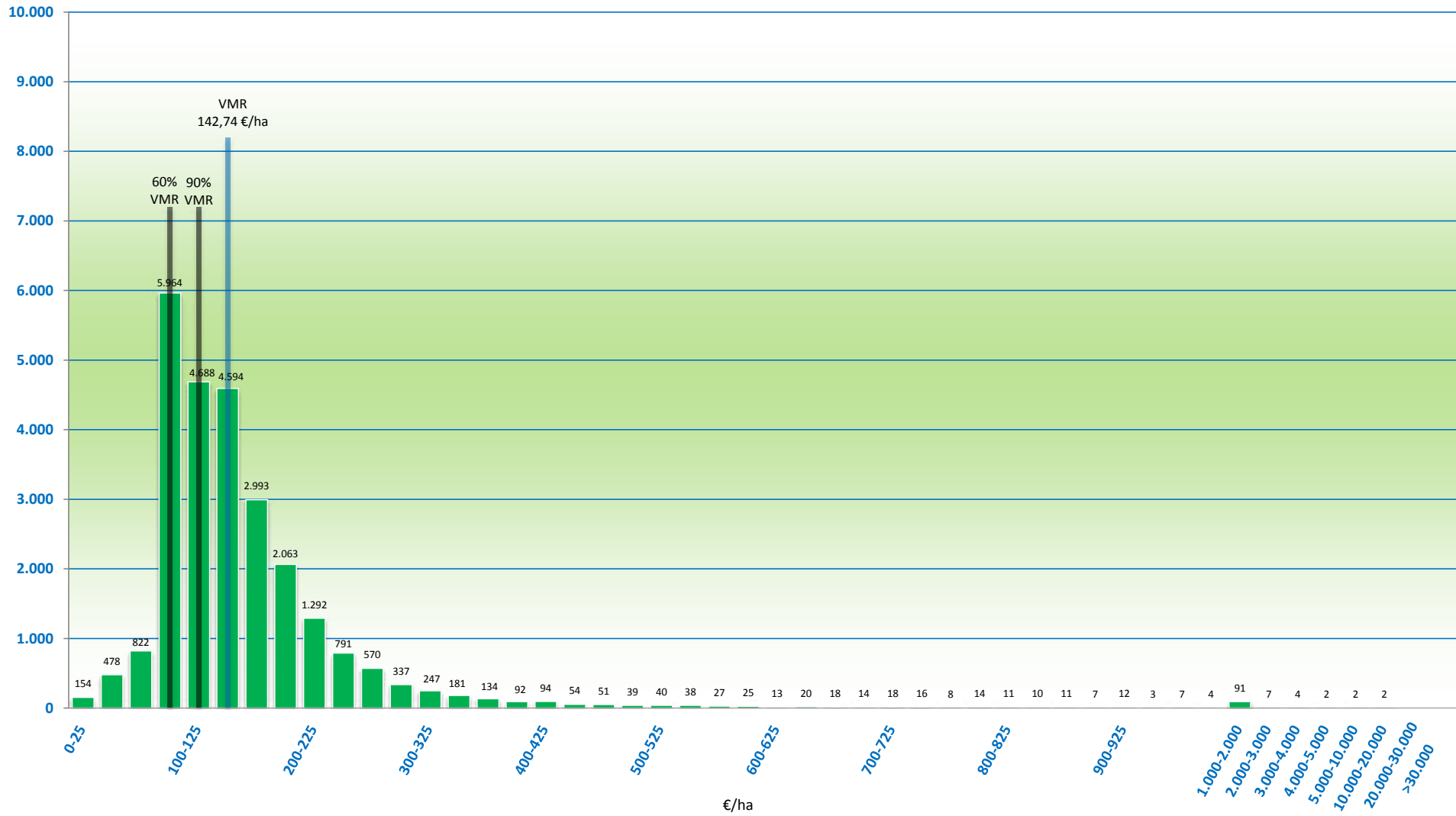



GOBIERNO DE ESPAÑA

MINISTERIO DE AGRICULTURA, PESCA Y ALIMENTACIÓN

SECRETARÍA GENERAL DE AGRICULTURA Y ALIMENTACIÓN

FONDO ESPAÑOL DE GARANTÍA AGRARIA O.A.

RÉGIMEN DE PAGO BÁSICO: DISTRIBUCIÓN DE LOS DERECHOS DE PAGO BÁSICO POR REGIÓN

ENERO 2021

REGIONES DE PAGO BÁSICO
REPRESENTACIÓN DE Nº DE BENEFICIARIOS EN CADA INTERVALO DE VALOR MEDIO. CAMPAÑA 2019
REGIÓN 0803 - VALOR MEDIO (VMR): 162,47€/ha

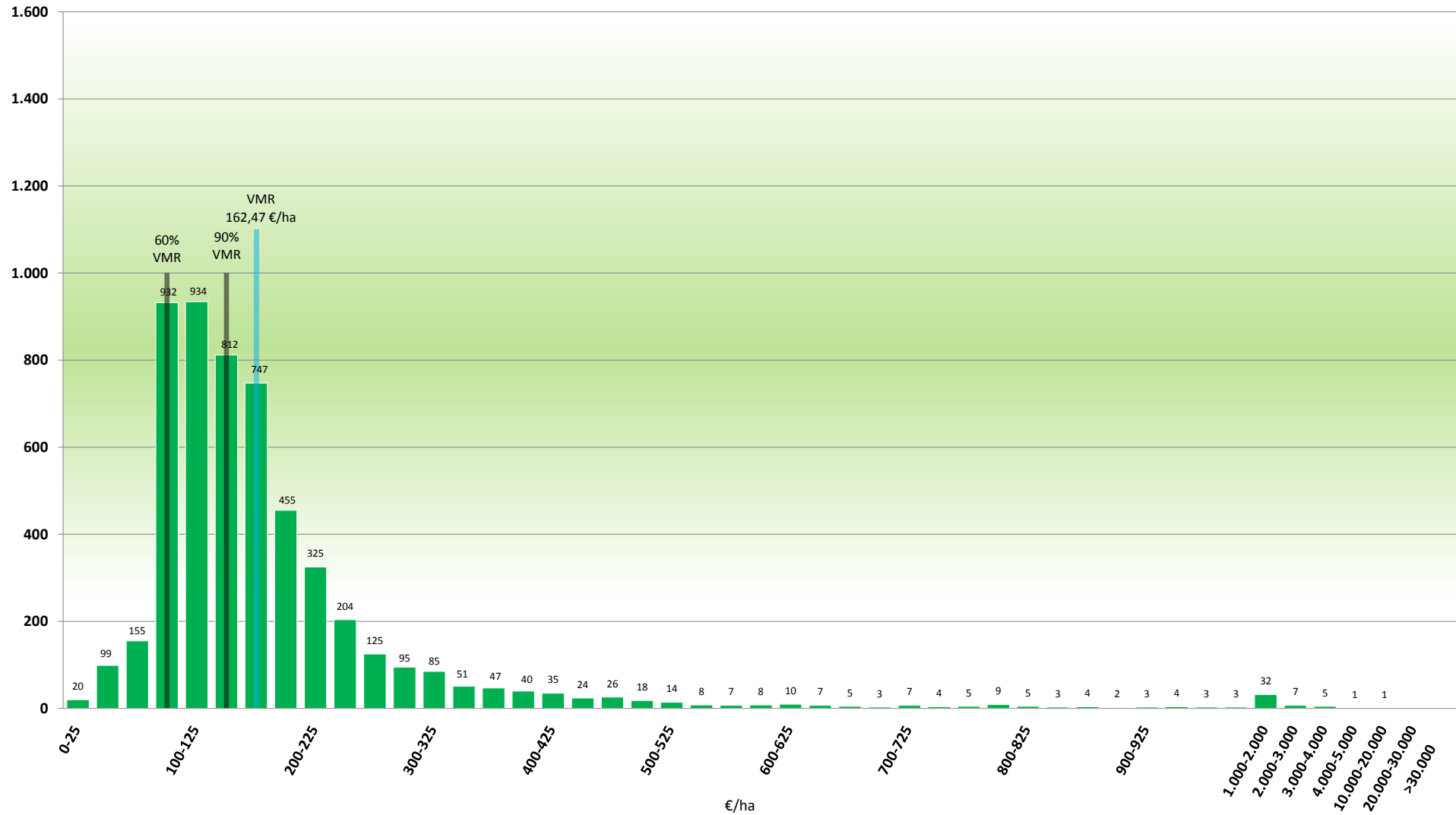



GOBIERNO DE ESPAÑA

MINISTERIO DE AGRICULTURA, PESCA Y ALIMENTACIÓN

SECRETARÍA GENERAL DE AGRICULTURA Y ALIMENTACIÓN

FONDO ESPAÑOL DE GARANTÍA AGRARIA O.A.

RÉGIMEN DE PAGO BÁSICO: DISTRIBUCIÓN DE LOS DERECHOS DE PAGO BÁSICO POR REGIÓN

ENERO 2021

REGIONES DE PAGO BÁSICO REPRESENTACIÓN DE Nº DE BENEFICIARIOS EN CADA INTERVALO DE VALOR MEDIO. CAMPAÑA 2019

REGIÓN 1103 - VALOR MEDIO (VMR): 232,01€/ha

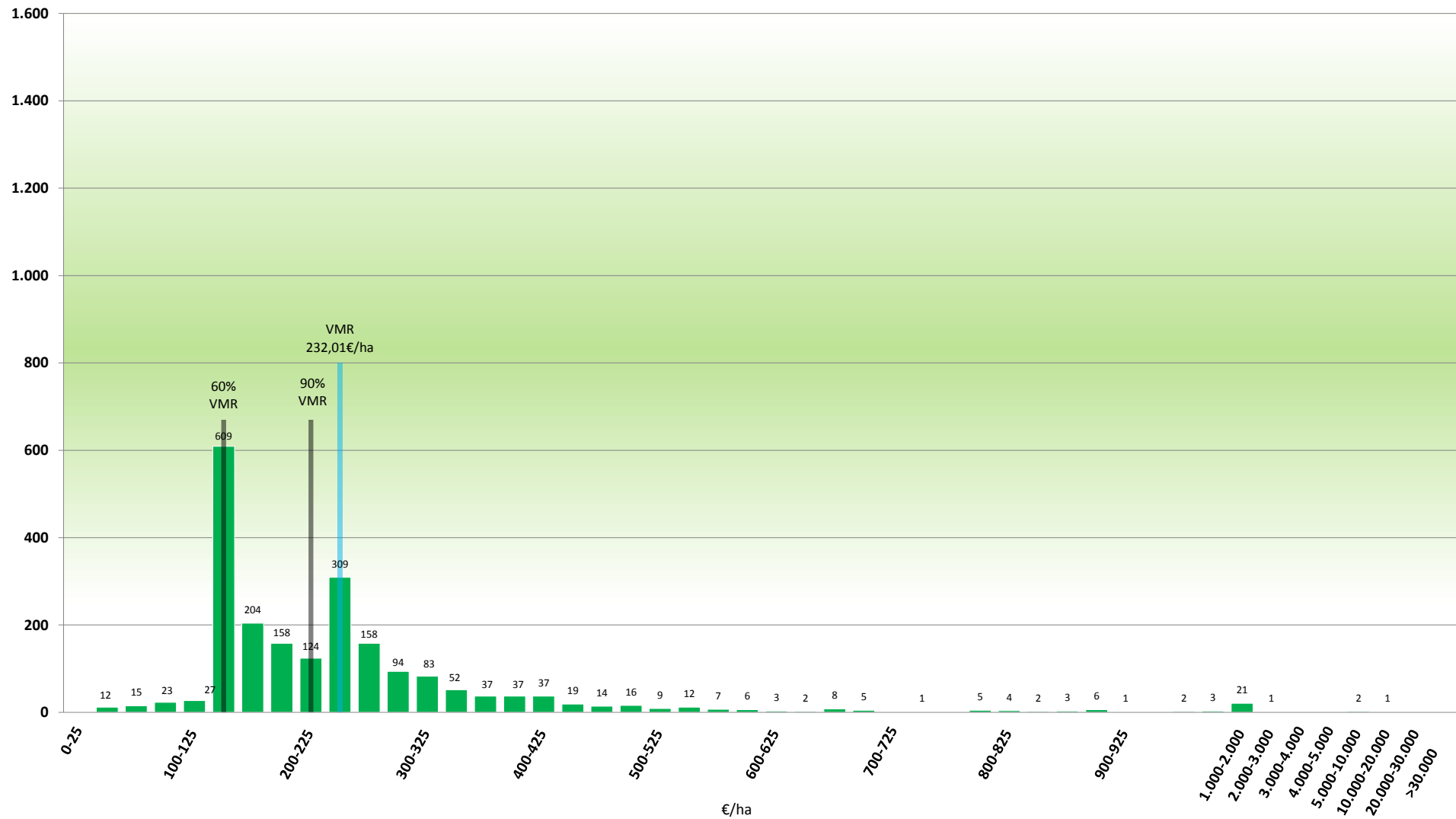



GOBIERNO DE ESPAÑA

MINISTERIO DE AGRICULTURA, PESCA Y ALIMENTACIÓN

SECRETARÍA GENERAL DE AGRICULTURA Y ALIMENTACIÓN

FONDO ESPAÑOL DE GARANTÍA AGRARIA O.A.

RÉGIMEN DE PAGO BÁSICO: DISTRIBUCIÓN DE LOS DERECHOS DE PAGO BÁSICO POR REGIÓN

ENERO 2021

REGIONES DE PAGO BÁSICO
REPRESENTACIÓN DE Nº DE BENEFICIARIOS EN CADA INTERVALO DE VALOR MEDIO. CAMPAÑA 2019
REGIÓN 1303 - VALOR MEDIO (VMR): 179,52€/ha

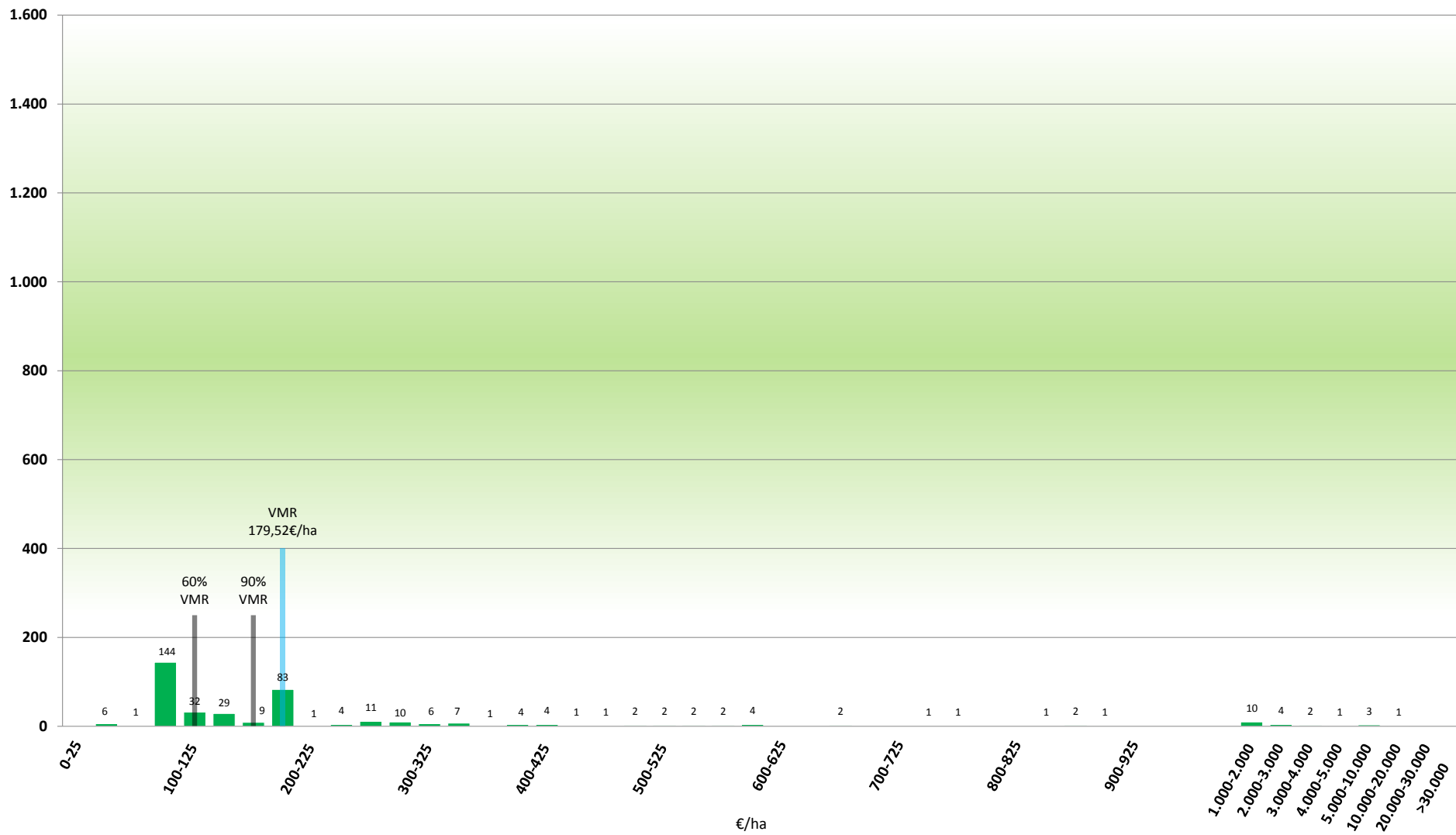



GOBIERNO DE ESPAÑA

MINISTERIO DE AGRICULTURA, PESCA Y ALIMENTACIÓN

SECRETARÍA GENERAL DE AGRICULTURA Y ALIMENTACIÓN

FONDO ESPAÑOL DE GARANTÍA AGRARIA O.A.

