

MAPA DE FORMACIÓN AGRARIA Y AGROALIMENTARIA DE CASTILLA Y LEÓN



¿QUÉ ES EL MAPA DE FORMACIÓN?

¿QUE ES?

- **Nuevo sistema integrado de planificación formativa** adaptado a las necesidades y potencialidades del sector agrario y de la industria agroalimentaria
- Instrumento clave para **afianzar sector** de importancia vital en la región
- Constituye **uno de los pilares estratégicos del desarrollo rural** y de la modernización agraria
- Propone una **oferta formativa flexible**
- **Coordinación los recursos** públicos y privados
- **Mejora de la cualificación** del capital humano actual y de los futuros profesionales

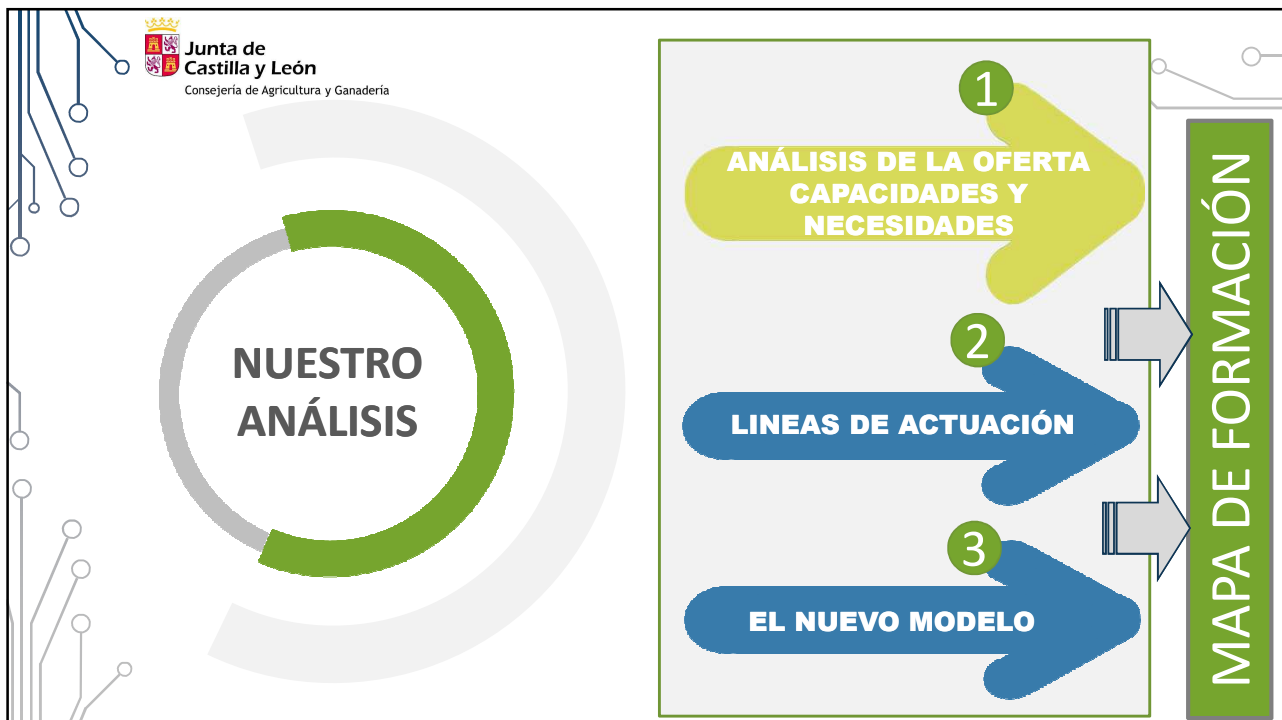
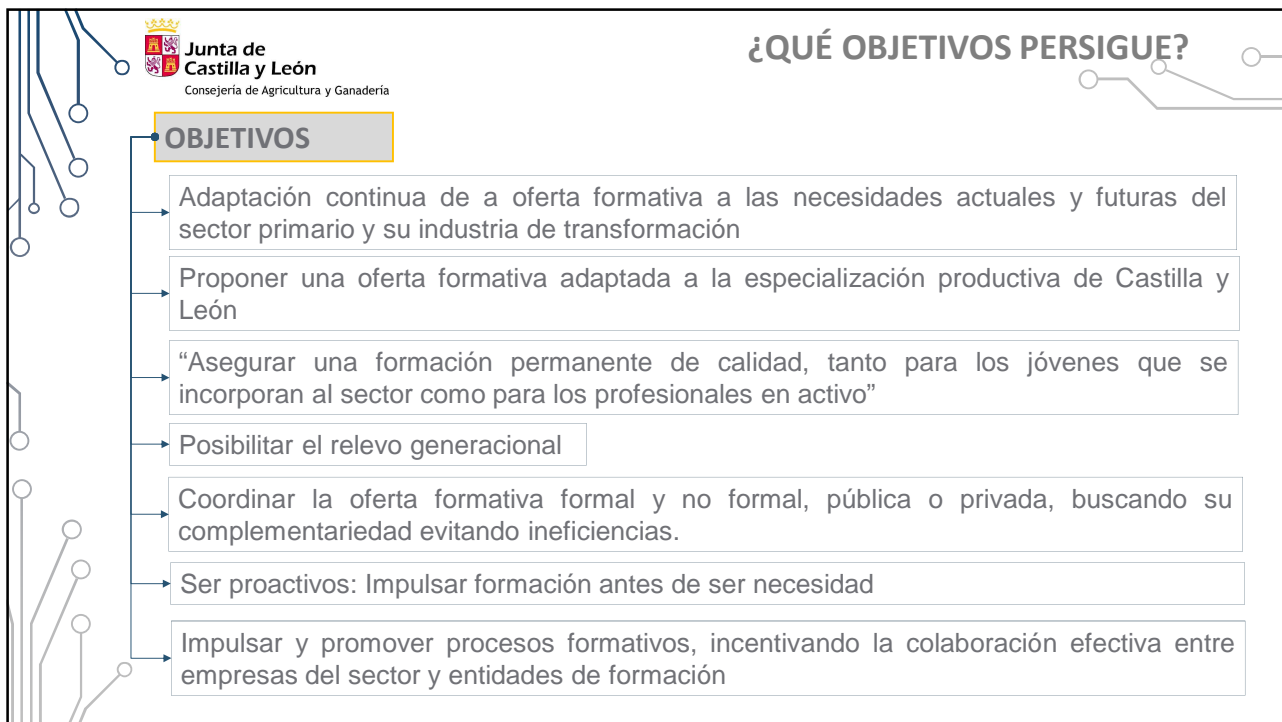

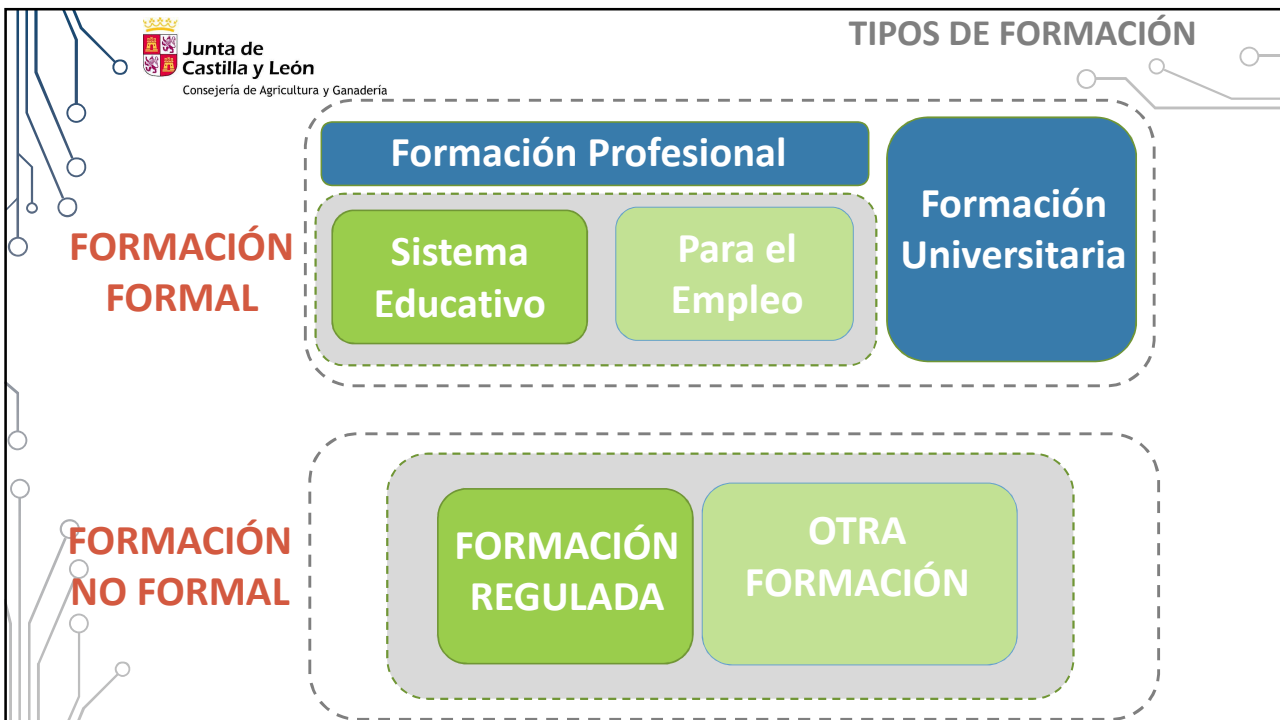

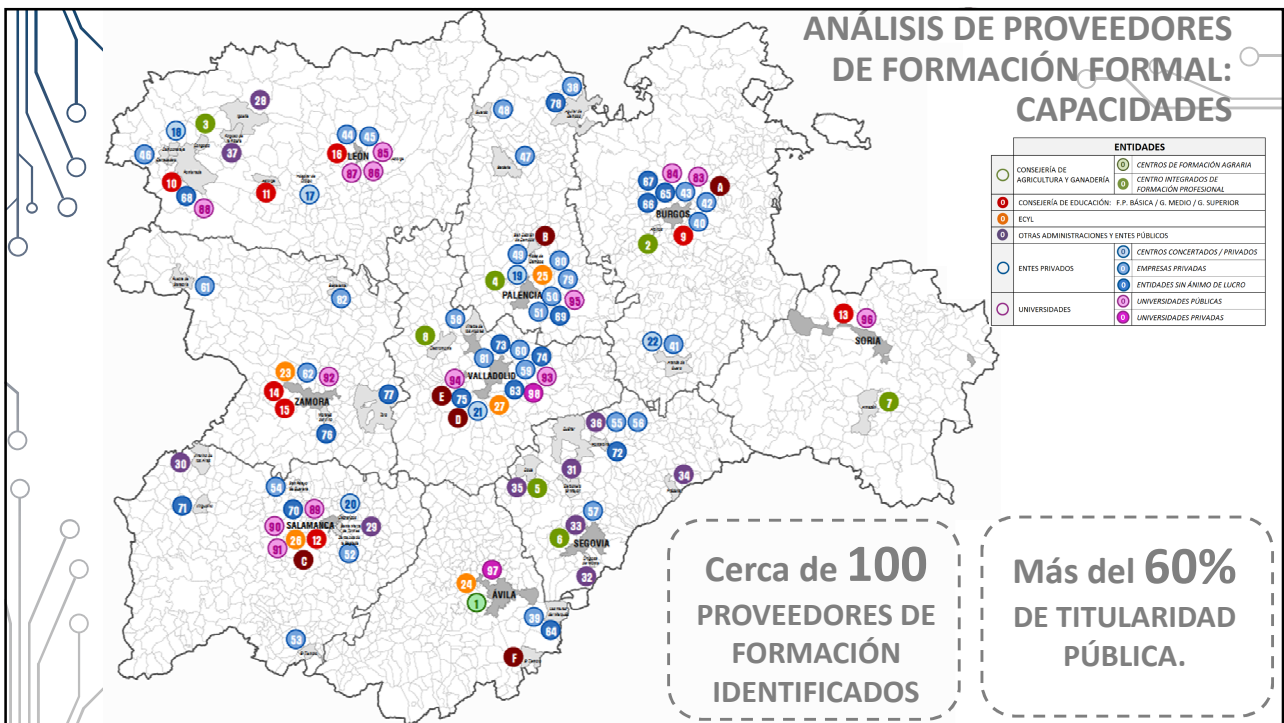



Junta de Castilla y León
Consejería de Agricultura y Ganadería

ANÁLISIS DE LA OFERTA: FORMACIÓN NO FORMAL

FORMACIÓN NO FORMAL

SE HAN IDENTIFICADO MÁS DE **80** TIPOS DE ACCIONES FORMATIVAS, DISTRIBUIDOS EN **5** ÁREAS TEMÁTICAS

➔

- **SECTOR AGRÍCOLA**
- **SECTOR GANADERO**
- **SECTOR FORESTAL/AMBIENTAL**
- **INDUSTRIA AGROALIMENTARIA**
- **FORMACIÓN TRANSVERSAL / DESARROLLO RURAL**

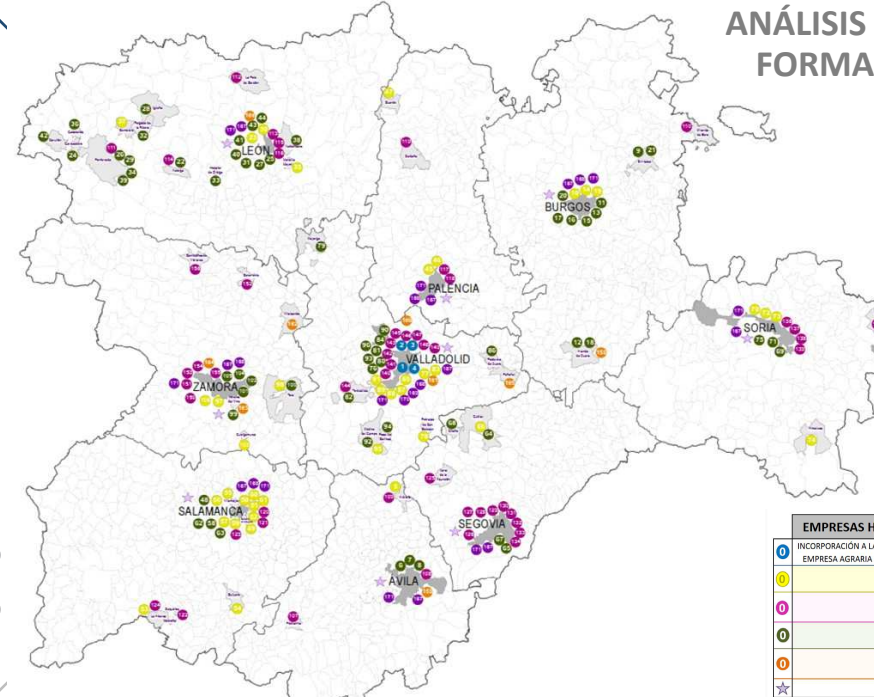

ANÁLISIS DE PROVEEDORES FORMACIÓN NO-FORMAL CAPACIDADES

MÁS DE 160
PROVEEDORES DE
FORMACIÓN NO
FORMAL
IDENTIFICADOS

EMPRESAS HOMOLOGADAS PARA IMPARTICIÓN DE CURSOS DE:

0	INCORPORACIÓN A LA EMPRESA AGRARIA	BIENESTAR ANIMAL	USUARIO PROFESIONAL DE PRODUCTOS FITOSANITARIOS	
0		BIENESTAR ANIMAL	USUARIO PROFESIONAL DE PRODUCTOS FITOSANITARIOS	
0		BIENESTAR ANIMAL		
0			USUARIO PROFESIONAL DE PRODUCTOS FITOSANITARIOS	
0				TOMA DE MUESTRAS DE LECHE
★	OTRA FORMACIÓN NO FORMAL			

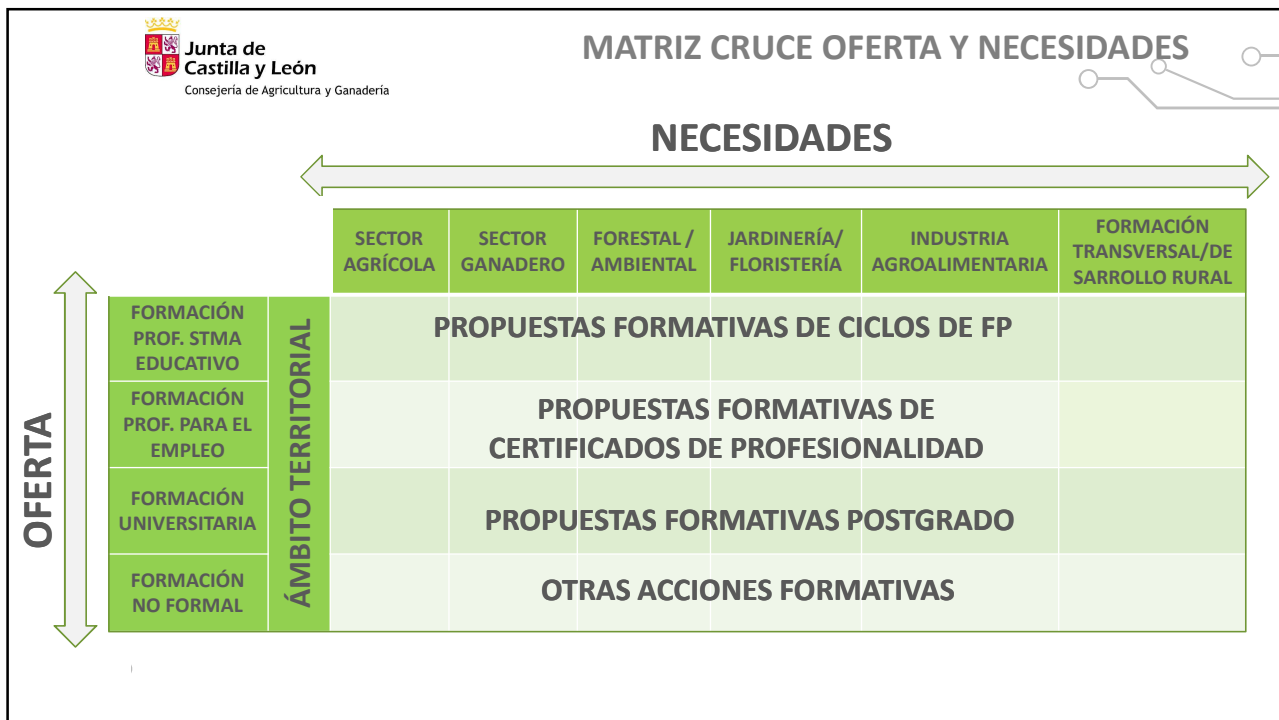
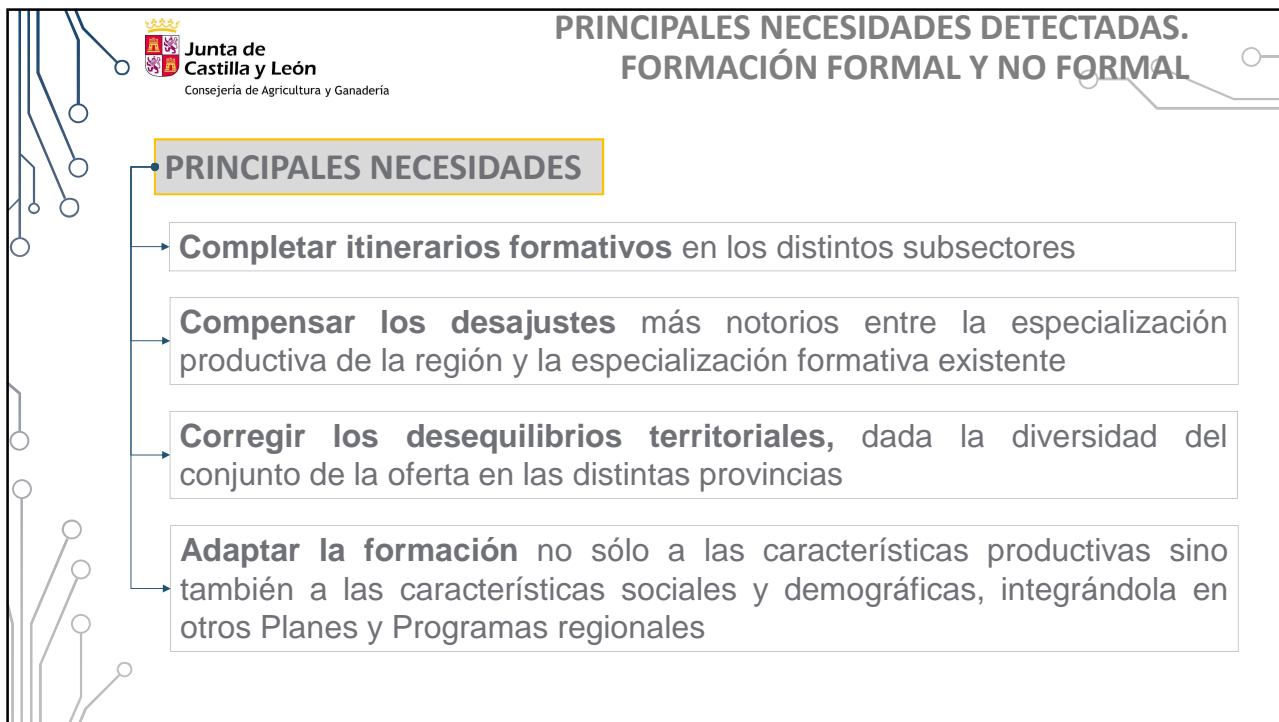

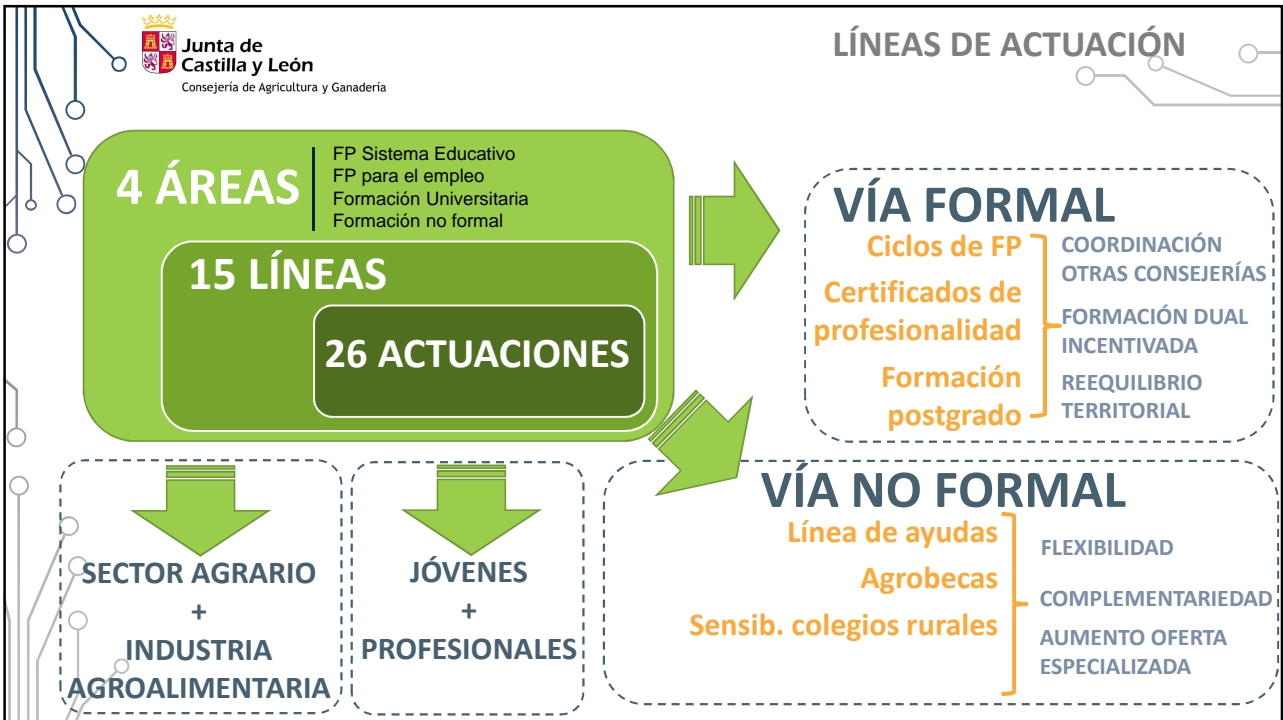
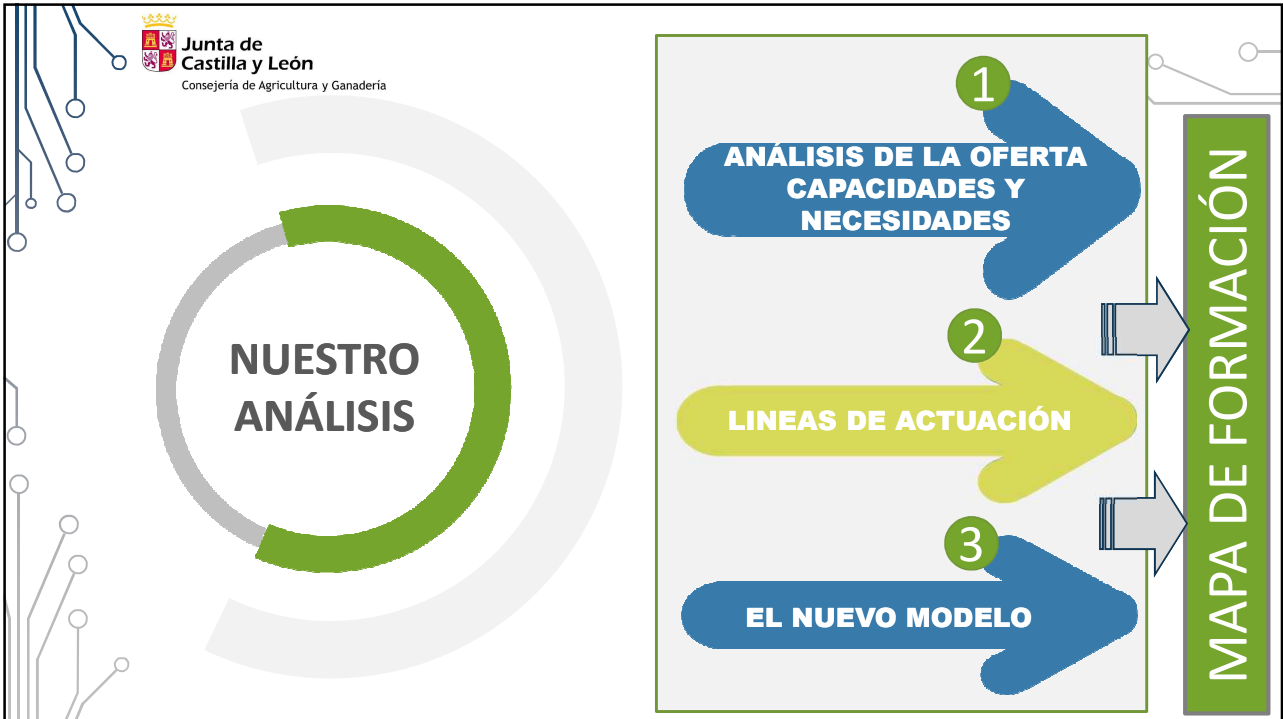

Junta de Castilla y León
 Consejería de Agricultura y Ganadería

**LÍNEAS DE ACTUACIÓN:
FP SISTEMA EDUCATIVO**

**FORMACIÓN PROFESIONAL
SISTEMA EDUCATIVO**

5
LÍNEAS

- 1. OFERTA DEL ITINERARIO FORMATIVO COMPLETO EN EL SECTOR GANADERO Y AGRÍCOLA**
 - Implantación de los ciclos de grado superior “Ganadería y Asistencia en Sanidad Animal “ (PA) y “Paisajismo y Medio Rural “ (La Santa Espina –VA)
- 2. INCREMENTO DE LA OFERTA DE CICLOS DE FP DE LA FAMILIA DE INDUSTRIAS ALIMENTARIAS**
 - Implantación del ciclo de grado superior “Vitivinicultura “ (La Santa Espina –VA)
- 3. MEJORA DE LA DISTRIBUCIÓN TERRITORIAL DE LA OFERTA FORMATIVA DE CICLOS DE FP**
 - Implantación de los ciclos de grado medio “Actividades ecuestres” (Segovia); “Jardinería y Floristería”. (Albillos -Burgos) y “Producción agropecuaria” (Ávila).
- 4. RECONOCIMIENTO DE LOS CENTROS DE FORMACIÓN AGRARIA COMO CENTROS INTEGRADOS DE FORMACIÓN PROFESIONAL (CIFP).**
 - Reconocimiento por Acuerdo de la Junta de Castilla y León de seis centros, con lo cual son siete los centros integrados (CIFP) de la Consejería.
- 5. POTENCIAR Y PROMOVER LA FORMACIÓN PRÁCTICA EN CENTROS DE TRABAJO Y LA FP DUAL**
 - Incorporación de criterios de prioridad en la línea de ayudas de Modernización para explotaciones que acojan estudiantes de programas de FP dual.
 - Información y formación en centros de la Consejería sobre modelo de FP dual



Junta de Castilla y León
 Consejería de Agricultura y Ganadería

**LÍNEAS DE ACTUACIÓN:
FP PARA EL EMPLEO**

**FORMACIÓN PROFESIONAL
PARA EL EMPLEO**

3
LÍNEAS

- 6. INCREMENTO DE LA OFERTA DE CERTIFICADOS DE PROFESIONALIDAD**
 - Se duplica el nº de certificados financiados por ECyL en centros de la Consejería en 2017/18 (de 8 a 15)
- 7. ADAPTACIÓN DE LA ESPECIALIZACIÓN FORMATIVA A LA ESPECIALIZACIÓN PRODUCTIVA DEL TERRITORIO**
 - Ampliación de la inscripción de centros de la Consejería para impartición de nuevos certificados
- 8. OFERTA DE FP PARA EL EMPLEO EN CENTROS TECNOLÓGICOS DE LA CONSEJERÍA.**
 - Inscripción de los centros tecnológicos de la Consejería para la impartición de certificados de profesionalidad de la familia industrias agrarias

Junta de Castilla y León
 Consejería de Agricultura y Ganadería

**LÍNEAS DE ACTUACIÓN:
FORMACIÓN UNIVERSITARIA**

FORMACIÓN UNIVERSITARIA

3
LÍNEAS

- 9. FOMENTO DE LA FORMACIÓN DE POSTGRADO EN MATERIA AGROALIMENTARIA.**
 - Máster, en Gestión de Empresas Agroalimentarias
 - Escuela Agroalimentaria de Verano. AGRICOOOL
- 10. ALINEACIÓN DE LOS TÍTULOS DE FP DE GRADO SUPERIOR CON LOS TÍTULOS UNIVERSITARIOS DE GRADO. PROYECTO PILOTO UNIVERSIDAD DE VALLADOLID**
 - Se iniciará entre el CIFP de Viñalta (PA) y la UVA
- 11. IMPLANTACIÓN DE UN NUEVO PROGRAMA AGRO BECAS+50 DESTINADO A JÓVENES UNIVERSITARIOS.**

Junta de Castilla y León
 Consejería de Agricultura y Ganadería

**LÍNEAS DE ACTUACIÓN:
FORMACIÓN NO FORMAL**

FORMACIÓN NO FORMAL

4
LÍNEAS

- 12. REALIZACIÓN DE ACCIONES FORMATIVAS DE TEMÁTICA AGRARIA Y AGROALIMENTARIA ADAPTADAS A LAS NECESIDADES DETECTADAS.**
 - Desarrollo de acciones a iniciativa de la Consejería
 - Desarrollo de acciones a la carta a iniciativa del sector.
- 13. ADAPTACIÓN DE LA FORMACIÓN A LA ESPECIFICIDAD TERRITORIAL.**
 - Introducción de criterios que primen la adaptación de la formación a las características económicas, productivas, sociales y demográficas.
- 14. CONSOLIDACIÓN DEL MÁSTER EN MAESTRO FROMELIER Y DEL CURSO INTERNACIONAL DE SUMILLER.**
- 15. INFORMACIÓN EN COLEGIOS RURALES SOBRE LOS ITINERARIOS FORMATIVOS AGRARIOS Y AGROALIMENTARIOS**



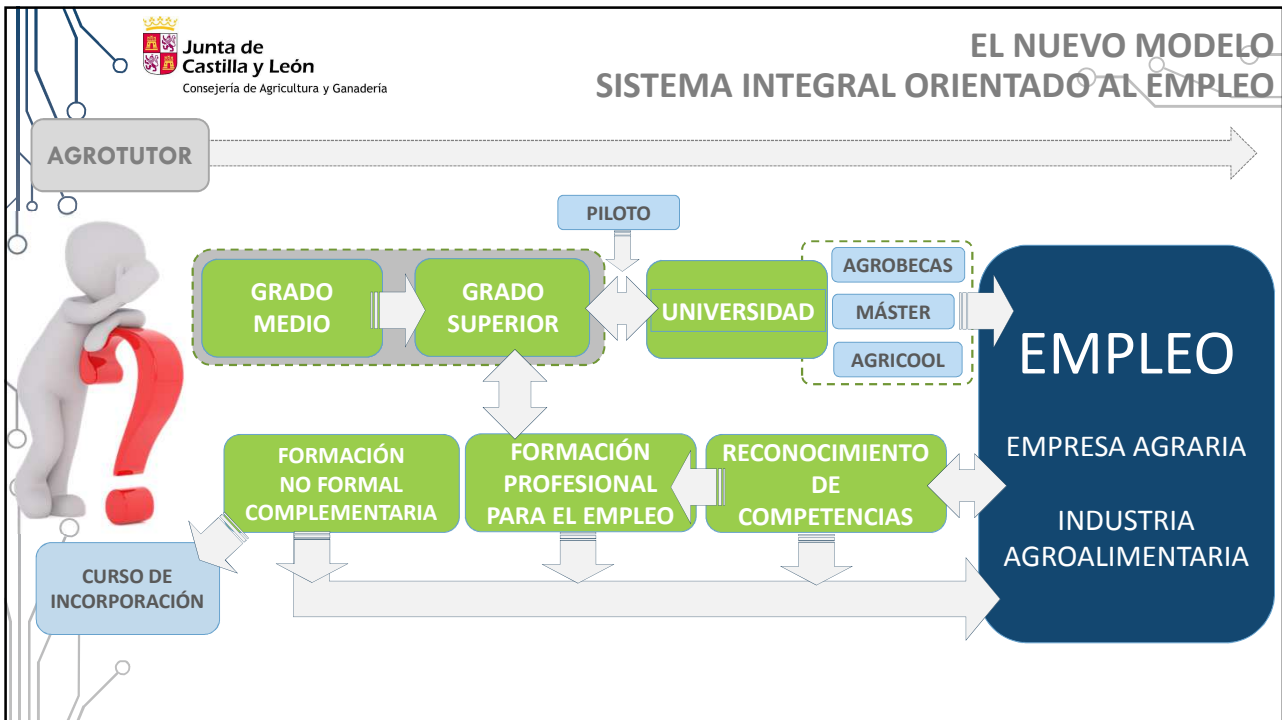

Junta de Castilla y León
Consejería de Agricultura y Ganadería

INVERSIÓN PÚBLICA DEL MAPA DE FORMACIÓN AGRARIA Y AGROALIMENTARIA

(ADMINISTRACIÓN AUTONÓMICA, NACIONAL Y EUROPEA)

	PARTIDA	MAPA				TOTAL
	2016	2017	2018	2019	2020	
PRESUPUESTO JCYL	15 M€	17,8 M€	18,5 M€	19,2 M€	20 M€	75,2 M€

Más de 75 M€
HASTA EL 2020

INCREMENTO DE 5 M€
DURANTE EL PERIODO